Director
RAYMUNDO SILVA

Endereço telegraphico — "CORREOMANHA"
Impresso em papel de HOLMBERG BECH & C.ª — Stockolmo

Correio da Manhã

Proprietario
EDMUNDO BITTENCOURT

Tels.: Director, 1558, C. — Red. 5698, C. — Administ., 37, C.
Impresso em papel de B. DIEDEN & C., Rio Janeiro e Malmoe.

ANNO XXII — N. 8.592
Gerente — V. A. DUARTE FELIX

RIO DE JANEIRO — QUARTA-FEIRA, 13 DE SETEMBRO DE 1922

REDACÇÃO
Largo da Carioca n. 13

Na enseada de Botafogo realiza-se na noite de hoje uma festa veneziana

O secretario de Estado sr. Charles Hughes, embaixador extraordinario dos Estados Unidos, regressou hontem para o seu paiz, a bordo do "Maryland"

O vôo do capitão Aracena

PORTO ALEGRE, 12 - O aviador chileno capitão Aracena partiu de Torres, neste Estado, ás 8.15 da manhã, chegando a Florianopolis ás 9 horas

A FESTA VENEZIANA DA NOITE DE HOJE E O SEU PROGRAMMA

A festa veneziana, que se realiza hoje, entre ás 8 e as 10 da noite, na praia de Botafogo, começará pelo desfile das embarcações em frente ao pavilhão de regatas e terminará com grandes fogos de artificio.

Uma banda tocará junto ao pavilhão, cujos lados serão reservados aos convidados, sendo que no lado esquerdo tambem ficará a orchestra typica mexicana. A banda da esquadra japoneza tocará em frente á praia da Conceição, tocando a da esquadra ingleza perto do Mourisco.

A entrada das embarcações será feita por parte do morro da Urca e a saida pelo lado do morro da Viuva, pelos extremos da linha dos destroyers, que lá estiverem fundeados. As embarcações pequenas, a remos ou a gazolina, poderão ficar fundeadas no quadro central, desde a frente do pavilhão até a linha dos "destroyers", deixando, entretanto, livre passagem, para as embarcações em desfile, tanto em frente ao pavilhão como em redor da praia e perto dos "destroyers". As lanchas maiores e rebocadores ficarão no quadro do centro, mais perto dos "destroyers". No canal de desfile, não poderão ficar fundeadas embarcações de quaesquer especie, tamanho, categoria, nem mesmo as que conduzirem quaesquer autoridades. Esse canal deverá ficar completamente franco e livre de qualquer impedimento; está demarcado pelas balisas das ultimas regatas, sendo que entre as balisas e a praia ficará reservada para as embarcações em desfile. A todas as pessoas que comparecerem em Botafogo, com suas embarcações, roga-se o especial obsequio de rigorosa observação do que acima fica, assim como o mais completo auxilio para boa ordem do desfile.

A reunião para as embarcações a desfilar será proxima á praia da Saudade. Dez minutos antes das 8 horas, todas as embarcações já deverão ter accesas as illuminações; ás 8 horas em ponto será iniciada a marcha pelas embarcações estrangeiras, seguindo-se as dos clubs da Federação do Remo, na collocação que lhes foi indicada pela Federação, preferindo-se na testa as embarcações menores, a remos, e depois as que tiverem motores proprios; seguir-se-ão as embarcações de guerra e as vedetas dos consulados, ficando desde então a passagem livre para outras embarcações egualmente illuminadas, acima citadas.

Recommenda-se ás embarcações que não desfilarem que se approximem muito do pavilhão por causa da maré baixa. As embarcações, depois de passarem pelo pavilhão de regatas, correrão á praia em direcção ao Hotel Sete de Setembro, passarão por dentro da linha dos "destroyers" e voltarão novamente em frente ao pavilhão, para iniciarem novo desfile, não obrigatorio.

A's 10 horas será queimado o fogo de artificio, terminando, assim a festa.

As embarcações não illuminadas não poderão passar para dentro da linha dos "destroyers", sendo tambem que embarcação alguma poderá ter seu logar na linha, senão por motivo de avarias.

As embarcações que não tomarem parte no desfile, em caso algum deverão ficar no canal, de regatas em logar assignalado o local do centro das raias para suas collocações, fundeadas e não em movimento.

O CONGRESSO INTERNACIONAL DE ENGENHARIA

Como se conseguiu que esse Congresso fosse realizado nesta capital

O conselho director do Club de Engenharia e a commissão executiva do Congresso Internacional de Engenharia têm realizado varias reuniões preparatorias do Congresso Internacional de Engenharia, que se realizará nesta capital, de 17 a 30 do corrente mez, na séde do Club.

Todas as sessões têm sido presididas pelo presidente da mesma commissão executiva.

Na penultima reunião falou, entre outros oradores, o sr. Sebastião Sampaio, addido commercial do Brasil nos Estados Unidos, que, como promotor e organizador do Congresso na America do Norte, foi convidado pelo dr. Getulio das Neves, presidente do Club de Engenharia, a fazer a exposição dos seus trabalhos referentes ao assumpto, naquelle paiz.

O sr. Sebastião Sampaio falou por espaço de uma hora, fazendo um historico da maneira como pôde conseguir que o Congresso fosse realizado no Rio de Janeiro, em 1922.

Elogiou os esforços do engenheiro Vernon Leroy Havens, director da revista "Ingineria Internacional", de Nova York, a quem, disse, se devem os maiores esforços em favor da realização do Congresso.

O sr. Sebastião Sampaio apresentou á assembléa todos os delegados norte-americanos ao Congresso que já se acham nesta capital.

Em seguida o orador tratou dos immensos beneficios que adviriam para o Brasil com o Congresso.

Em trabalho que apresentará ao Congresso, sobre "O presente e o futuro da Engenharia no Continente Americano", o orador justificará a sua opinião sobre a importancia do Congresso.

O dr. Getulio das Neves, agradecendo [illegible] do sr. Sebastião Sampaio, disse que ia pedir ao dr. Ozorio de Almeida, [illegible]

O dr. Ozorio de Almeida começou, dizendo que o orador que o precedera se desculpára por ser um profano em engenharia, mas que na verdade qualquer engenheiro [illegible] responder de improviso á parte technica do seu discurso. Em seguida, [illegible] cada um dos problemas [illegible] da engenharia, tratados pelo sr. Sebastião Sampaio, e terminou declarando que [illegible] do addido commercial do Brasil nos Estados Unidos com grande prazer que lhe transmittia as saudações e agradecimentos do Club de Engenharia e da commissão executiva do Congresso, pelos seus serviços na organização do proximo [illegible] de 17 a 30 do corrente.

Na ultima reunião preparatoria, realizada hontem, estiveram presentes, entre outros muitos delegados estrangeiros ao Congresso, [illegible] argentina e norte-americana.

Os membros da commissão executiva do Congresso, são: drs. Ozorio de Almeida, Daniel Henninger, Alvaro Conrado de Niemeyer e commendador Saturnino Gomes.

O sr. Sebastião Sampaio, drs. Billings, Crawford e Calvin Rice tomaram activa parte na discussão de assumptos de [illegible] O dr. Del Busto, engenheiro argentino, serviu de primeiro secretario, e o dr. [illegible], presidente. O dr. Billings, engenheiro americano, falou servindo de interprete o sr. Sebastião Sampaio.

Em seguida foi lida e organizada a lista official dos delegados estrangeiros e nacionaes ao Congresso, á qual irão sendo accrescentadas as novas adhesões e nomeações que forem chegando.

Damos a seguir essa lista, depois da publicação do programma dos trabalhos do Congresso.

OS TRABALHOS DO CONGRESSO E SECÇÕES RESPECTIVAS

Os trabalhos do Congresso estão divididos nas oito secções seguintes:

1ª secção: Viação maritima, terrestre, fluvial e aerea — E. F. Pan-Americana. Combustiveis para realizal-a.

2ª secção: Metallurgia do ferro.

3ª secção: Hulha branca. Seu aproveitamento como força motriz.

4ª secção: Saneamento, açudagem e irrigação.

5ª secção: Portos maritimos e fluviaes. Seu regimen e suas relações com a navegação internacional.

6ª secção: [illegible]

7ª secção: Machinas agricolas e manufactureiras.

8ª secção: Uniformização dos methodos [illegible] e nas estradas de ferro.

A chegada do "Porto" ao Rio de Janeiro

Lisboa, 12 — Segundo as ultimas informações aqui recebidas, o transporte "Porto", a cujo bordo viaja o presidente Antonio José de Almeida, deverá chegar ao Rio de Janeiro entre 14 a 17 do corrente.

A directoria da União dos Empregados do Commercio resolveu expedir hoje para bordo do navio em que viaja o sr. Antonio José de Almeida o seguinte radiogramma:

"Presidente Portugal. — Bordo vapor "Porto". — União Empregados Commercio Rio de Janeiro, abrangendo maioria brasileiros portuguezes, antecipa calorosas saudações venerável presidente glorioso povo irmão. [illegible]"

Em attenção tambem ao facto de existirem no seu quadro social alguns milhares de portuguezes, a directoria da União, [illegible] no desembarque do presidente da Republica Portugueza.

NA EXPOSIÇÃO INTERNACIONAL

Os novos attractivos organizados pela commissão directora

A Exposição Internacional foi hontem franqueada ao publico á hora marcada, 4 da tarde.

O numero de visitantes diminuto no começo cresceu ás 7 horas da noite, quando os poderosos holophotes despejavam os seus jorros de luz sobre a "Torre das Joias" do Palacio dos Estados. O publico afflue todo para a praça Marechal Bittencourt de onde se póde contemplar mais á vontade os maravilhosos effeitos de luz de toda a Exposição. Agora, de começo, principalmente em dias de semana, poucos attractivos offerece o recinto, e a commissão organizadora do certamen está organizando um variado programma que em breve será dado á publicidade.

[illegible] crê-se que a concorrencia duplique. Para tocarem no recinto já foram designadas varias bandas de musica, e a orchestra mexicana Torreblanca organizou programmas variados, que serão executados em dias alternados no pavilhão da Musica.

Domingo será um dia cheio na Exposição, principalmente se se verificar o boato que circula de que a aviadora paulista senhorita Anesia Pinheiro Machado voará sobre o recinto.

O professor maestro Francisco Chiaffitelli organizou um grande concerto symphonico tambem para o domingo proximo, ás 3 1/2 da tarde, obedecendo ao seguinte programma:

1 — Symphonia do "Guarany", Carlos Gomes; 2 — Bailado, peça caracteristica, Francisco Valle. Os garotos fardados, os Camponezes, os Caipiras (ou violeiros) e Samba; 3 — a) Menuetto, Francisco Braga; b) A beira do regato (idyllio sentimental), Alex. Levy; 4 — a) Preludio, Henrique Oswald; b) Cortejo, Henrique Oswald; 5 — a) Gavotta, Leopoldo Migriez; b) Double, Leopoldo Migriez; c) Giga do estylo antigo, Leopoldo Migriez; 6 — Fantasia pastoral, Elpidio Pereira.

UM ANÃO DE OITENTA CENTIMETROS

O anão brasileiro Joaquim Antonio Faria, que conta 54 annos e que dedicou a sua mocidade exhibindo-se nas feiras ambulantes pelo interior, obteve permissão para exercer a sua profissão nas proximidades do restaurante da Exposição, onde se exhibirá.

Esse anão, que é natural do Estado de Minas, tem 80 centimetros de altura e pesa 23 kilos.

NOTAS POLICIAES

Foi preso pela policia da Exposição um asylado do Exercito [illegible] Esse asylado foi escoltado para o quartel general.

No portão principal foi encontrado um broche de fio de ouro com a inicial S.

A RENDA DO DIA 11

Visitaram a Exposição ainda hontem 10.798 pessoas, produzindo a renda de 10.798$000.

O PORTÃO DO MERCADO TERÁ BORBOLETAS

Dentro de poucos dias serão inauguradas as borboletas no portão sul, que dá para o Mercado. Esta providencia foi tomada para facilidade do pessoal de Nictheroy e ilhas, evitando, desse modo, a intensa caminhada até a Avenida Rio Branco.

OS INGRESSOS LIVRES

Os ingressos livres das missões especiaes, expositores, imprensa e funccionarios se faz pelo portão da esquerda, [illegible] pelo portão do Mercado. Não é permittida a entrada ou saida de qualquer volume [illegible] machinas photographicas sem autorização por escripto do delegado geral.

UMA BARBEARIA NO PALACIO DAS FESTAS

Annexo ao Palacio das Festas o sr. Luiz Greco vae installar uma barbearia para funccionar todos os dias até ás 24 horas, inclusive domingos e feriados.

Para a imprensa e funccionarios da Exposição o sr. Greco fará uma grande reducção.

O baile da embaixada Uruguaya

E' hoje, á noite, que se realiza o grande baile da embaixada uruguaya ao governo e á sociedade do Brasil e ás delegações estrangeiras aqui acreditadas.

A sumptuosa festa, que se revestirá do maior brilhantismo, terá logar no salão de festas do [illegible] e a sua Carvalho Monteiro.

O burgo-mestre de Bruxellas no Itamaraty

O sr. Adolpho Max, embaixador especial da Belgica, esteve, hontem, no Itamaraty, aonde foi despedir-se do respectivo ministro, sr. dr. Zacharias. Foi recebido pelo dr. Zacharias, acompanhado de todos os [illegible] officiaes de gabinete. Introduzido no salão de [illegible] o illustre visitante demorou-se em larga palestra. Durante o curso dessa conversação o burgomestre de Bruxellas [illegible] belezas naturaes e grandeza do futuro do Brasil.

Contingentes americanos na Avenida Rio Branco

O SR. CHARLES HUGHES, SECRETARIO DE ESTADO DOS ESTADOS UNIDOS REGRESSOU HONTEM

O embarque de s. ex. e outras notas

O sr. Charles Evans Hughes, secretario de Estado e embaixador extraordinario dos Estados Unidos, regressou hontem á tarde ao seu paiz.

O embarque do illustre estadista realizou-se precisamente ás 5 horas da tarde, no Arsenal de Marinha, com a presença de altas autoridades, membros das representações estrangeiras, familias e cavalheiros da nossa e da sociedade americana do norte aqui residente.

Um contingente prestou as continencias devidas ao illustre estadista, sendo executada uma peça marcial.

Após as despedidas, o embaixador Hughes embarcou na vedeta do "Maryland", que o transportou para bordo desse vaso de guerra americano.

O "Maryland" foi então comboiado por varias unidades da nossa marinha de guerra.

Fóra da barra o embaixador Hughes passou-se para bordo do vapor "Pan America".

UMA NOTA DE S. EX.

Antes de partir, o sr. Charles Evans Hughes, secretario de Estado da America do Norte, forneceu uma nota á imprensa, que assim termina:

"Parto do Brasil satisfeito por ver mais do que realizadas as esperanças que tinha de que esta visita me causaria grande prazer, só lamentando que a minha estada fosse tão curta, devido a motivos imperiosos.

Fiquei profundamente impressionado com a obra realizada pelo povo brasileiro e com as suas magnificas possibilidades, e regresso com a confiança intima e segura de que a calorosa amizade que sempre existiu entre os povos do Brasil e dos Estados Unidos da America do Norte, não só se manterá como se tornará cada vez mais intensa e "forte"."

AS DESPEDIDAS DO SR. CHARLES HUGHES

Esteve, hontem, no Itamaraty, o sr. Charles Hughes, que ali foi apresentar as suas despedidas por ter de partir para a America do Norte.

O secretario de Estado da America do Norte manteve-se em palestra amistosa, sobre assumptos que dizem respeito aos interesses reciprocos do Brasil e da America do Norte e sobre a politica internacional, de modo geral.

O ALMOÇO DE HONTEM E O DISCURSO DO SR. HUGHES

Entre as festas e demonstrações de solidariedade internacional que se vêm realizando, merece registro especial o almoço offerecido, hontem, no Jockey-Club pelos nossos advogados aos seus collegas estrangeiros.

A reunião logrou um cunho relevante não só por expressar os sentimentos de cordialidade de classe, como ainda pela circumstancia de haver proporcionado o ensejo a todos de ouvir o bellissimo discurso proferido pelo ministro Hughes, que confessou haver sido aquella reunião a que mais fundo lhe tocou no espirito e coração.

O almoço effectuou-se um pouco depois do meio-dia, sendo servido em mesa "mascotte", exuberantemente ornamentada de folhas de rosas Fausto Cardoso.

A assistencia era a um tempo vasta e selecta, ombreando os mais modestos causidicos como os de maior renome, com os nossos altos magistrados e ministros.

Pelos advogados brasileiros falou o dr. Carvalho Mourão, respondendo o ministro Hughes que pronunciou o seguinte discurso:

"Senhor presidente, eminentissimos juizes e senhores advogados! Estou muito reconhecido por ter tido esta opportunidade de comparecer a esta distincta reunião dos juristas brasileiros, e sinto-me profundamente sensibilizado pela vossa generosa saudação.

E' sempre com grande prazer que abandono outros affazeres, por mais importantes e agradaveis que sejam, para passar algum tempo na companhia daquelles que administram a justiça. A minha vida tem sido dedicada ao direito, e a companhia de advogados é a mais agradavel de todas as associações. Qualquer differença que exista entre os nossos systemas judiciarios, ou nos detalhes do processo, estamos unidos pelo espirito de lealdade commum ao direito.

Seria facil falar da semelhança das instituições politicas do Brasil com as dos Estados Unidos da America do Norte. Teria grande prazer em estudar as semelhanças das nossas organizações constitucionaes, e em particular, as disposições por meio das quaes procuramos proteger e promover os interesses da Nação, sem sacrificio desnecessario da autonomia local. Vós conheceis profundamente os trabalhos do nosso Supremo Tribunal por meio do qual contrapara-mos todos os choques e balanços do nosso systema constitucional. Recordo-me que com a sua previsão illuminada e suas largas vistas, o imperador d. Pedro II recommendou ao ministro do Brasil nos Estados Unidos "que estudasse com cuidado especial a organisação do Supremo Tribunal de Justiça em Washington". Accrescentou com justeza de estadista: "Creio que o segredo do funccionamento efficiente da Constituição Americana depende do papel desempenhado pelo Supremo Tribunal".

"Mas nessas rapidas observações, como estou de partida desta importantissima capital, desejo referir-me a alguma coisa que ainda é mais fundamental do que qualquer preceito constitucional. Quanto mais estudo a administração, ou quanto mais me interesso nos problemas legislativos e administrativos, convenço-me cada vez mais que o factor essencial de todo progresso é o respeito da lei.

"A Liberdade precisa ter as suas instituições, e essas tem forçosamente que ser instituições de justiça; isto é, instituições para a applicação dos principios acceitos do procedimento correcto, e não instrumentos que sirvam para o exercicio do poder arbitrario. Essas instituições repousam para a sua segurança final, sobre o *dominio proprio* daquelles que amam a liberdade por demais para destruir os seus alicerces essenciaes.

"Vivemos num mundo que foi ferido, dilacerado e convulcionado, e voltamo-nos de novo, com uma esperança que não admitte contradicção, para os idéaes da justiça. Mas onde entre os homens póde se mostrar a justiça senão nos nossos tribunaes, administrada pelos seus ministros? A Justiça não é uma abstracção; é o que mais praticamente interessa um povo livre. E' preciso que nos nossos tribunaes se encontre uma garantia permanente que nem a força nem a intriga, nem a corrupção nem o favoritismo, possa enfraquecer a verdadeira balança da justiça, quando a sentença sã e imparcial é decisiva.

E' na administração da justiça pelos nossos tribunaes, e nos modelos da profissão do direito, que encontramos infallivelmente a medida dos nossos successos civicos.

"A nossa civilização em expansão está constantemente impondo encargos mais pesados aos nossos tribunaes e áquelles que são chamados para cooperar na protecção de direitos e na reparação de males. Desejamos leis beneficentes, mas o seu valor só póde ser expresso pela sua interpretação, e a sua efficiencia pratica repousa na sua devida administração. Não se póde ter garantia de nenhuma dessas coisas a não ser quando a funcção judiciaria for fielmente desempenhada, e não vale a pena procurar-se fidelidade na administração da justiça quando os advogados não se achem inspirados pelos mais nobres sentimentos.

"Tenho grande respeito pela technica apropriada que é essencial para a administração, mas não posso sympathisar com aquelles que se desviam do espirito da lei para venerarem a sua roupagem. E' daquelles que conhecem melhor a lei, que devemos esperar reformas na sua applicação. E' é daquelles que comprehendem melhor todas as subtilezas da lei, que esperamos auxilio para se restaurar e manter a simplicidade, e efficiencia, os methodos de processos adequados, e a comprehensão reguladora da justiça, que é o unico meio pelo qual nós podemos ter a certeza de que por meio da nossa super-finesa e habilidade technica, a lei nunca poderá ser vencida.

Refiro-me, tambem, á independencia dos advogados, dos ministros inflexiveis da lei que se oppõem contra a pressão do poder e defendem a liberdade protegida pela lei custe o que custar. Os nossos legisladores foram prophetas da liberdade e os seus defensores mais zelosos. Aonde deve a communidade procurar conselho illuminado senão entre aquelles que melhor conhecem as instituições do governo, o desenvolvimento da jurisprudencia, que se acham embebidos no espirito da lei, que sabem onde se devem fazer melhoras, e por intermedio de quem as alterações justas e necessarias podem ser obtidas? Não póde haver traição maior do que a do advogado que não tem fé nos altos ideaes da justiça, pois se elle não o tem, onde deve a communidade procurar protecção das instituições livres? A base essencial do intercambio civilizado em ultima analyse, repousa em grande extensão, na actuação dos advogados.

Vamos hoje reforçar as nossas convicções, além da jurisdicção de cada paiz, no ardente desejo de estabelecermos o reino da lei entre as nações e de chegarmos a uma liquidação pacifica de todas as divergencias. Mas só poderemos satisfazer esta aspiração, á proporção que conseguirmos, entre os diversos povos, diminuir o odio, regular as paixões que subvertem a razão, desenvolver o desejo de sermos justos além de fortes, e considerar inimigos do bem estar nacional aquelles que propagarem suspeitas e desconfianças.

E' com esses sentimentos que eu vos saudo, distinctos juizes e advogados, guardas da administração da justiça no Brasil, paiz que tem sido honrado por uma longa succesão de juristas eruditos que ornam a historia da sua jurisprudencia, e contribuiram notavelmente para o desenvolvimento do direito internacional. Desejo ao vosso paiz a supremacia dos principios da liberdade e da justiça, na manutenção dos quaes vós dedicastes as vossas vidas."

Jornalistas japonezes que nos visitam

Os srs. Tosaburo Inouye, do "Asahi", Y. Urata, do "Osaka Mainichi" e do "Tokio Nichinichi" são dois collegas que representam nada mais nada menos do que a somma respeitavel de 1.500.000 leitores... cada um. São aquelles jornaes, dos quaes o primeiro — o "Asahi" — tambem se publica nas duas importantes cidades japonezas, os orgãos mais conceituados e de maior circulação na pequenina terra maravilhosa de mme. Chrysanthème. Inouye e Urata deram-nos, hontem, o amavel prazer de sua visita, e, durante longo tempo, commosco estiveram palestrando ora sobre coisas do seu paiz, ora sobre o que, no Brasil, mais os interessa, do ponto de vista das relações dos dois paizes: o problema da colonização nipponica no nosso "interland".

Curiosos de tudo, faziam-nos elles mil perguntas sobre os assumptos que mais lhes focalizam a attenção, nesta visita ao céo do Cruzeiro, revelando não só um desejo sincero de nos conhecer, como tambem de tornar conhecida de nós a sua patria.

Um baile á officialidade do "Moreno"

Hoje, ás 9 horas, effectuar-se-á no Hotel Sete de Setembro um baile offerecido pelos membros da embaixada argentina á officialidade do cruzador *Moreno*.

SALUTARIS
A RAINHA DAS AGUAS DE MESA.
(5019)

O banquete do Conselho Municipal ás delegações sul-americanas

O Conselho Municipal offereceu hontem um banquete ás delegações municipaes de Buenos Aires, Santiago, Montevidéo e Valparaiso, que se encontram presentemente nesta capital. Esse banquete realizou-se ás 8 horas da noite, no salão de honra do Hotel Gloria, em tres grandes mesas formando um U, symbolo da união dos povos sul-americanos.

As mesas foram adornadas de lindas "corbeilles" de camelias rubras e brancas, de hortencias, de margaridas, rosas e cravos. Occupou a presidencia o presidente do Conselho, tendo á direita o ministro argentino e os srs. Concejal Pittaluga, Mario Piragibe e Heitor Bergalli e á esquerda os srs. Tedim Uriburú e Luiz Alberto Cariola. Os demais logares eram occupados pelos intendentes argentinos chilenos e uruguayos e por todos os nossos intendentes. Foi servido um excellente "menu", acompanhado de escolhidos vinhos, tocando uma excellente orchestra. Ao champagne usou da palavra o sr. Mario Piragibe, que apresentou saudações em nome da cidade, agradeceu a visita e a bondade das delegações municipaes, dizendo que essa visita representava um complexo de sincera amizade. Concluiu suggerindo a construcção de um palacio onde se hasteie a bandeira da paz, porque a America já constitue um grande coração.

Seguiram-se com a palavra os srs. Luiz Alberto Cariola, alcaide de Santiago; Concejal Pittaluga, delegado do uruguay, e Heitor Bergalli, da Argentina, que produziram admiraveis discursos em honra do Brasil, fazendo o primeiro votos pela completa harmonia das republicas da America do Sul; o segundo saudando o progresso, belleza e fidalguia do povo brasileiro e, por fim, o dr. Bergalli, que brindou pela felicidade da familia brasileira.

Falou por fim um dos convivas, em nome do culto á Fraternidade, pedindo aos presentes para jurarem deante do vinho e do pão, na hora santa da refeição, velarem sempre pela união da America e pela integridade das suas fronteiras.

Todos os discursos receberam muitos applausos e foram uma nota bem interessante da homenagem dispensada aos delegados municipaes que nos visitam.

O tempo dos jacás..

O archaico "jacá" para transporte do café para os terreiros já foi abolido de todas as fazendas bem organizadas. O carrinho "IDEAL" realiza com suavidade o trabalho correspondente ao de 10 HOMENS POR DIA! Construcção toda de ferro, com rodas de borracha para não estragar os terreiros. Peçam folheto a

Martins Barros & Cia. Ltda.

Caixa, 6 -- Rua Florencio de Abreu, 23 -- S. Paulo.

O embaixador da Guatemala visita o "Correio da Manhã"

Recebemos, hontem, a amavel visita do embaixador especial de Guatemala, dr. Maximo Soto Hall, que se fez acompanhar de sua esposa e do sr. Faller, consul daquelle paiz amigo nesta capital.

O dr. Maximo Soto Hall, que é um fino diplomata *doublé* e um delicioso *causeur*, entreteve commosco longa palestra, sobre os homens e as coisas de sua grande patria.

Os trabalhos da carta geographica

A commissão da Carta Geographica Commemorativa já concluiu o calculo das áreas de todos os Estados e tem quasi terminado o quadro das áreas por municipios e por estados.

Excursão patriotica

Realiza-se no dia 16 do corrente á noite, a grande excursão patriotica promovida pelo conego Clodoveu Cayres Pinto, vigario da parochia de N. S. da Luz, ao monumento do Ypiranga.

NEWS IN BRIEF

Germany apparently faces a strong possibility of being declared in voluntary default, unless she meets Reparation Commission's terms for the guaranteeing notes to be given to Belgium, or unless the British banks arrange the handling of August and September notes.

— The existing tension at the White House is now somewhat relieved by the encouraging reports on Mrs. Harding's condition. The physicians agreed that the patient is almost free from new complications and think the operation might be unnecessary. However the crisis has not yet passed.

— France did not yet reveal the way wherein she will support England in her decision of maintaining the freedom of the Dardanelles, but it is almost certain that any turkish military move toward the Straits will find the Allies awake. The nationalists demand Constantinople and all Thrace, but the Allies are determined to limit the Turkish ambitions to Asia Minor.

— Two batteries of British artillery in Malta were ordered to hold in readiness to proceed to Constantinople.

— Abdication of Constantine and resignation of Triantafilakos, cabinet are the sole conditions whereupon Venizelos agrees as to his return to Greece.

— Adressing the Dail Eireann, William Cosgrave said that if those who are holding arms against the Free State thought that the government is afraid to maintain its supremacy, they are badly mistaken, for if the members of the government failed they would be replaced by others.

— The allied commissioners declared to Hamid Bey that any Turkish attempt to occupy the Straits and Constantinople would find the Allies united against Angora's government.

— Captain Aracena, the chilean military aviator who is attempting the flight between Chile's capital and Rio de Janeiro, left Torres, Rio Grande do Sul, at 8.15 a. m., landing at Florianopolis at 9 a. m.

— The directors of the new Orphan-Asylum "Abrigo Theresa de Jesus" cordially invite for the purpose of a brotherly assembly all foreigners and Brazilians of the Union to a fraternal reception in the rooms of their institution, rua Ibituruna 91, next Sunday at 4 o'clock p. m. when members will greet the visitors in their native language.

The are no special invitations.

— Queen Wilhelmina of Holland accepted the resignation of the cabinet. New ministry was formed under the presidency of Ruys van Beryenbrouck wherein van Karnebeck will remain as secretary of Foreing Affairs.

— British steamer *Kenfouns Castle* arrived monday at Southampton with 285 passengers of the *Hammonia* recently sunk about seventeen miles off Vigo.

— Secretary Hughes and the members of his party excepted general Bullard left Rio de Janeiro to New York yesterday on the U. S. battleship "Maryland".

SPORTING NEWS

Boxing

It is estimated that more than four thousand American, British, Japonese and Brazilian fight fans made up the enthusiastic audience who watched the six round bouts that were staged on the Leme circus grounds monday night between champions of the British warships *Hood* and *Repulse* and American battleships *Maryland* and *Nevada*. Eight matches took place, resulting in four decisions in favor of the British fighters, three in favor of the Americans and one fight no decision.

These fights brought home to the American fans who were present the very great difference between the American and British manners of fighting.

The referees were: The Rev. Canon Brady, O. B. E.; lieut. Benson, R. N., and Lt. R. A. Boolis, U. S. N. C.

The band of U. S. "Nevada" played the latest popular American and British airs; a couple of gob cheer leaders kept the boys busy singing service songs.

British admiral sir Walter Cowan and American admirals Jones and Vogelgesang watched and cheered their men and every other officer of both fleets who could get away was there.

Brazilian, Argentine, Uruguayan, Portuguese and Japanese fans were the only neutrals present.

Every bench was filled, as were the boxes containing the leading members of the British and American colonies, many of them with their womenfolk.

Promptly at nine the first bout was put on. The minute specimens of the genus homo appeared. A stocky little redheaded boy, Ginger Fitzroy of the "Repulse", represented the British and a Filipino boy called Akol of the "Nevada" carried the hopes of the Americans. The weight was too much for the Filipino boy.

Fitzroy at the third round left the ring winner.

The next were a couple of bantams, Mayberry of the "Maryland" and Harrod of the "Repulse". At the opening of the second round Mayberry landed two lefts to jaw and Harrod clicked. From this point to the end, which was at the end of about a minutes fighting, the game young Briton didn't have a chance. He was in a receptive mood and the K. O. was right to the jaw. He was carried to his corner.

Featherweights: Seaman Thieson of the "Nevada" lost to Leading Stoker Brett of the "Hood" after six rounds of hard fighting wrestling and holding.

Lightweights: This was far and away the best fight of the evening. Both men are good fighters. Seaman Cooney of the "Nevada" beat Petty Officer Cartledge of the "Hood" after six rounds of fast and furious fighting. This is said to be the first match that Cartledge has lost, and there is a probability that these men will meet again in the near future.

Welterweights: Corporal Davy, R. M. L. I., drew Aviation Mechanic Duarte as his opponent. Duarte would show to better advantage with a man nearer his own weight. He won on points. 6 Rds.

Middleweight: Able Seaman Larby of the "Hood" met Seaman True of the Maryland. The American had things his own way for two rounds when he ran straight into a right swing clear from the collar which floored him for the count. The bell saved him from a K. O. Beiginning of the third round found True still muddled, but he stalled until his head clear and from then on gave a good account of himself. While Larby won on points he knows that he was fighting.

Light Heavyweight: Petty Officer Spiller of the "Hood" and Seaman Carpenter of the Maryland were the next gladiators. Carpenter is a fighter and looks it. He pulled and old American ring trick on his opponent right at the opening bell. Instead of shaking hands in the more or less formal manner which had been the rule of the evening, Carpenter merely touched the extended glove of Spiller, and, continuing the motion, brought his right fist flush against the petty officer's jaw. The referee helped Spiller to his feet and through the ropes back into the ring, and motioned the fight to go on. Spiller was helpless and the volley of rights and lefts that landed on his unprotected jaw were countless. He was again knocked out and remained unconscious for five minutes. The Judges called this bout "no fight".

Heavyweights: Leading Seaman Francis of the "Repulse" met Sailor Crowley of the "Maryland". Crowley was much heavier. The bout went six very uninteresting rounds, Francis getting the decision.

According to talk today in sporting circles return engagements are being negotiated and will be arranged if the ships do not leave before the program can be worked out.

Both British and Americans are confident that they can produce the "champion of the Atlantic" if further matches can be organized.

NOUVELLES DU JOUR

Du programme des fêtes officielles pour aujourd'hui nous détachons:

— Le championnat de football entre Argentins et Paraguayens, au Stadium du Fluminense Football Club.

— Les aspirants de marine brésiliens offrent aujourd'hui, au Club Naval, un thé dansant à leurs collègues des vaisseaux de guerre étrangers.

— Le commissariat brésilien de l'Exposition a organisé pour ce soir une fête vénitienne qui doit être des plus réussies.

Les embarcations étrangères des navires de guerre prendront part à la fête.

— Demain, à l'Itamaraty, aura lieu le grand bal que M. Azevedo Marques, ministre des Affaires Etrangères, offre aux missions spéciales et extraordinaires étrangères, au corps diplomatique accrédité à Rio, aux autorités brésiliennes et à la société.

DIVERSES

Le pavillon de musique à l'Exposition Internationale sera inauguré le 17 courant, à 2 heures de l'après-midi, avec un grand concert symphonique populaire, sous la direction artistique de M. Francisco Chiaffitelli.

Au programme: la Protophonie du "Guarany", de Carlos Gomes, et une "Marche Solennelle", de M. Elpidio Pereira.

— Aujourd'hui, à 10 heures du soir, il y aura feu d'artifice au Pavillon des Régates dans la baie de Botafogo.

— La fête d'aviation française, dirigée par le capitaine aviateur Fonck, doit se réaliser le 17 courant.

Ce sera sûrement une des plus belles manifestations auxquelles nous assisterons.

La renommee de l'intrépide aviateur et de ses compagnons d'armes nous permet d'escompter dores et déjà un magnifique succès pour cette fête aérienne.

— Le Municipal ouvre ses portes demain, à 4 heures de l'après-midi, pour un grand festival d'art mexicain.

DE L'ETRANGER

L'état de santé de Mme. Harding devient de plus en plus satisfaisant. L'intervention chirurgicale n'est plus nécessaire.

— Les payements de la dette allemande pour août et septembre préoccupent l'attention du Reich.

— La question turque est encore à l'ordre du jour. Les nationalistes veulent reprendre Constantinople et la Thrace. Les puissances alliées n'admettent pas que les kémalistes réalisent ce programme ambitieux. Ils devront se contenter pour le moment de l'Asie Mineure. Ils ne pourront pas occuper davantage le détroit des Dardanelles.

Deux bateries d'artillerie anglaise ont été envoyées de Malte à Constantinople.

— M. Vénizelos exige pour son retour en Grèce l'abdication du roi Constantin et la demission de l'actuel cabinet ministeriel.

— M. William Cosgrave déclare devant le Parlement irlandais que le gouvernement de l'Etat Libre d'Irlande saura maintenir sa suprématie.

— Dans le but de resserrer les liens de confraternité, la direction de l'Abri Thérèse de Jésus donnera dimanche prochain en son siège, rue Ibituruna 91, une réception aux confrères spirites des divers Etats du Brésil ainsi qu'aux étrangers, à 16 heures.

Il y aura des poésies et des discours en français, en anglais, en allemand et en portugais; ensuite on visitera cet établissement de charité.

Il n'y a pas d'invitations spéciales, mais tous seront cordialement reçus.

JOGOS LATINO-AMERICANOS

O dia sportivo de hontem, nos campos de athletismo, foi particularmente desfavoravel aos brasileiros. Assistimos ás victorias successivas de nossos amigos argentinos, chilenos e uruguayos, obtendo apenas, para as nossas côres, dois segundos logares. E' nas horas de abatimento que melhor se medita sobre os revezes da vida. Meditemos, pois...

Desde o inicio das provas, emquanto confirmavamos a nossa superioridade em natação, e de um modo geral em todos os sports aquaticos, eramos levados de vencida na maioria das provas de athletismo e de alguns outros exercicios terrestres, notadamente no "box". Salientamos este ultimo, não só porque o nosso fracasso, em alguns "matches" adquiriu as proporções de um fiasco, mas por ser elle um exemplo typico da inconsciencia com que frequentemente nos expomos a um papel mediocre e a uma situação ridicula. Até bem pouco tempo atrás, esse genero de luta, que certamente não se adapta á indole dos brasileiros, era quasi desconhecido entre nós. A bem dizer, foi o grande emprezario americano Tex Rickard quem implantou aqui uma certa curiosidade pelo "box", com o reclame colossal organizado em torno do combate Carpentier - Jack Dempsey. Ainda assim o nosso zelo repentino e todo platonico não chegou para crear adeptos muito fervorosos. Mezes antes do Centenario alguem se lembrou de formar "boxeurs" de occasião, que pudessem representar o Brasil num concurso internacional onde figuravam velhos conhecedores do jogo. Os factos vieram demonstrar que um unico homem, marinheiro da nossa armada, estava em condições de enfrentar com vantagem os antagonistas estrangeiros. Mas o Brasil, em cem annos de vida autonoma accidentada e confusa, ainda não adquiriu o senso das proporções.

Um dia alguem se lembrou de fundar a nossa Academia de Letras; e, neste paiz que conta uma grande percentagem de analphabetos, foram logo catalogados quarenta immortaes. Do mesmo modo, alguem se encarregou de preparar athletas para um torneio de "box"; e, num prazo de alguns mezes foram descobertos campeões de todos os pesos e tamanhos. Mal comparando, e sem desrespeito ao "entraineur" que foi tão mal succedido, os dois casos têm uma certa semelhança, e não passam de dois exemplos de um mesmo defeito nacional.

O programma dos jogos latino-americanos estaria incompleto sem as provas de "box". Apenas, os concorrentes brasileiros, á excepção de um ou dois, deveriam ter figurado nellas como simples espectadores.

O insuccesso dos nossos representantes nas provas terrestres de athletismo tem uma explicação diversa, que aliás não constitue desculpa, e que deriva de um outro máo costume de nossa gente.

Esse defeito, que póde tomar a fórma de imprevidencia, de desleixo, de falta de organização inteligente, consiste no nosso eterno modo relaxado e imprevidente de esperar que tudo nos caia do céo. Entre os athletas brasileiros que concorreram ás ultimas provas, alguns têm aptidões esplendidas. O vencedor da prova de dardo, por exemplo, não encontrou antagonista capaz de se approximasse dos seus. Elle proprio, entretanto, corrobora a nossa affirmação, pois no espaço de cerca de um mez conseguiu melhorar de quatro metros a sua distancia. Isso, provavelmente, porque no Rio encontrou quem aperfeiçoasse a sua technica. Ora, um athleta de sua ordem, desde que desse os primeiros indicios das suas aptidões, deveria ser cuidadosamente acompanhado por "trainers" de valor, que lhe desenvolvessem o maximo da efficiencia. Outros rapazes que não lograram derrotar os nossos hospedes do Sul ou do Pacifico, em condições mais apuradas de "training" teriam certamente chegado a melhores resultados.

A responsabilidade da falta de preparo adequado não cabe, está claro, aos concorrentes, e muito menos lhes caberá a da falta de technica.

Grave parte dessa responsabilidade pesa sobre a Confederação Brasileira, sempre preoccupada com innumeras complicações internas, dividida por questões de ordem perfeitamente secundaria, e embaraçada por formalidades e toda especie de insignificancias. Fosse a sua politica estrictamente ligada á causa do sport, e, sobretudo, fosse ella exclusivamente dedicada ao desenvolvimento pratico do sport, e a Confederação teria prestigio e autoridade moral bastante não só para exercer uma influencia mais forte sobre o meio sportivo, mas, sobretudo, para obter dos poderes publicos a attenção que merecem as questões que se prendem á nossa educação physica. Este é, realmente, o ponto que mais importa. O Brasil não terá athletas que o representem dignamente nos torneios internacionaes, emquanto o problema da educação e do desenvolvimento physico da nossa raça continuar esquecido dos poderes publicos.

Entretanto, um preconceito inexplicavel parece afastar este problema das cogitações do legislador brasileiro. Outras republicas da America Latina ... comprehendem ... resolvel-o satisfato-riamente. Este paiz, ao contrario, dá a impressão de que os seus legisladores ainda consideram o sport um simples passatempo de rapazes brutos e ignorantes: assim era, pelo menos, ha cincoenta annos atrás... Desde então o mundo deu de mudar de idéa, vencido pelo exemplo esmagador dos Estados Unidos, da Inglaterra, dos paizes escandinavos, da Allemanha, onde homens fortes realizaram uma obra, forte e nobre.

PAULO BITTENCOURT

Topicos & Noticias

O tempo

BOLETIM DA DIRECTORIA DE METEOROLOGIA

Previsões para o periodo das 6 horas da tarde de hontem, até ás 6 horas da tarde de hoje:

Districto Federal e Nictheroy — Tempo: bom, com possivel augmento de nebulosidade. Temperatura: embora ainda elevada, soffrerá ligeiro declinio. Ventos: normaes, com viração mais fresca de dia.

Estado do Rio — Tempo: bom, com possivel augmento de nebulosidade de dia. Temperatura: embora ainda elevada, soffrerá ligeiro declinio.

Tendencia geral do tempo após 6 horas da tarde de hoje: bom.

Correio

Esta repartição expede malas hoje pelos vapores: "Araguaya", para Bahia, Recife e Europa, via Lisboa, e "Baden", para Buenos Aires.

Carne

Para a carne bovina posta em consumo hoje, nesta capital, foi affixado hontem, no Entreposto de S. Diogo, o preço de 1$600, devendo ser cobrado ao publico o maximo de 1$800.

Vitellos, 1$800; porcos, 2$400, e carneiros, 3$000.

O Conselho ainda não saiu das festas, e é, talvez, por isso que o funccionalismo publico municipal não lhe pergunta pelo andamento do projecto de lei mandando augmentar proporcionalmente os vencimentos da numerosa classe e mais os salarios dos trabalhadores em geral.

Entretanto, é uma injustiça esse absoluto esquecimento; é uma iniciativa que tantos applausos despertou e que vem collocar muito mal, perante a opinião, a preconisada boa vontade dos intendentes em attenuar a vida difficil, precaria mesmo, de uma parte consideravel da população da capital.

O que desde logo fez o projecto claudicar de uma perna, a ponto de coxo e imprestavel, não pôde sequer atravessar normalmente os tramites regulamentares, foi a politica, que delle se apossou, transformando-o, reformando-o, mutilando-o, para, afinal, ficar tudo como estava, isto é, na promessa que a todos illude. O Conselho é uma assembléa agitada, onde cada membro se constitue, por si proprio, um partido. Umas vezes elles estão unidos; outras, separados, dependendo as attitudes das circumstancias da vida. Depois, o imprevisto delle se achar em luta com o prefeito deu logar a entender que o projecto não consultava absolutamente o apoio do executivo, o que, na melhor das hypotheses, lhe acarreta a inviabilidade, tanto mais quanto se poderia vel-o ... Prefeitura, de ordem superior, já havia uma commissão de entendidos organizando as tabellas com as quaes o prefeito pretendia majorar, lá a seu modo, os vencimentos, diarias e salarios de todos os servidores da administração.

Das desintelligencias e das prevenções armadas resultou a idéa não ir adeante. O funccionalismo e o operariado, que tudo esperavam para as commemorações do momento, passaram em branca nuvem e, como são persistentes, estão a postos, como acreditam nas suas promessas, aguardando as festas das tardes e serenadas as alegrias, os dias do lembrando delles.

A commissão de constituição e justiça da Camara, em sua reunião de hontem, assignou parecer favoravel ao requerimento da empreza Hoteis Palace, sobre o dispositivo da lei da receita, vigente, relativamente aos impostos para o jogo nos balnearios e estações de aguas.

Termina o parecer com a apresentação de um projecto, que foi assignado pela maioria, regulando a permissão para o jogo e creando os impostos de fiscalização, que serão de um a tres contos de réis por mez.

A arrecadação dos impostos do jogo ficará a cargo do funccionalismo, e os processos ficarão discutidos do imposto de consumo.

Os suburbios não lograram obter, por emquanto, a attenção de que são merecedores. Até parece, para a concessão de certas regalias, que a zona suburbana não existe. Não deixa de ser isto uma injustiça. A população suburbana tambem paga impostos e deve ter pleno direito a gozar de, pelo menos, parte daquillo a que tudo ... mesmo que os seus bairros, pela sua maior parte, pequena que fosse, das graças que se distribuem ás ... ver com fartura.

São constantes as reclamações contra o pessimo estado de muitas ruas que ha longo tempo esperam, resignadas e confiantes, as providencias entrevistas ou expressamente promettidas. Não ha exaggero em algumas dessas reclamações, e o estado dessas ruas é assim ... e por ... a evidente, ... que a prefeitura ... as ... mal ... tomar medidas que attenuem as deploraveis condições dos habitantes da cidade.

O Rio precisa de ostentar a opulencia de suas encantadoras avenidas. Mas não lhe manda mais a consciencia? Nos suburbios tambem a vida requer o relativo conforto que se proporciona aos habitantes desta agora ... tão capital...

O ministro da Fazenda mandou providenciar, de ordem da Republica, para que se digne de ... o pagamento do que lhe fôr devido, relativo, a uma parte do ... pelo 4º escripturario da Inspectoria de Seguros, José Francisco Moreno, contra a Equitativa.

Um dos nossos estabelecimentos particulares de ensino, o Collegio Pio Americano, communicou-nos que o sr. prefeito, por seu director, que o prefeito resolveu conceder ... de matricula a der alumnos pobres que terminarem com distincção o curso primario.

Essa resolução, tomada no dia 7 de setembro ultimo, merece especial destaque, pois vem de encontro a uma das necessidades mais flagrantes do nosso meio.

Centenas de creanças, por falta de recurso, abandonaram os estudos que os estabelecimentos officiaes, que podiam recebel-os, têm sua lotação em geral excedida.

A resolução da directoria do Collegio Pio Americano, propondo-se a dar instrucção secundaria gratuita ao seu internato a dez alumnos distinctos das escolas primarias do Districto, tem, neste momento, uma alta significação, sendo talvez o ponto de partida para que outros institutos sigam o seu bello e patriotico gesto.

A' Directoria de Contabilidade do Thesouro a Caixa de Amortização restituiu o processo de substituição de apolices extraviadas pertencentes a João Dale.

No Municipal foi hontem offerecida uma recita de gala, em homenagem á officialidade dos navios de guerra estrangeiros que ora nos visitam. E' uma idéa carinhosa e sympathica e só merece applausos.

Houve, porém, na festa de hontem uma circumstancia que vale um commentario. A opera representada foi a *Iris*, de Mascagni. Todo mundo sabe que esse maestro é um dos homens mais illustres da arte contemporanea, na Italia e no mundo. A *Iris* é uma doce e amavel musica, de inspiração e sentimentos raros. Por acaso tudo isso autorizaria a sua escolha para o recital de hontem?

E' esse ponto que merece uma ligeira analyse. Nós estamos numa época de commemoração nacional: precisamos, pois, de apresentar aos forasteiros que demandam o Rio tudo quanto seja uma expressão de espirito, de belleza, de pensamento ou de intelligencia do nosso povo.

A maior opera nacional, respondem-nos, é o *Guarany*, e esta já havia sido dada em uma *soirée* de gala. E' verdade. Mas, porventura, não teremos nós outras peças nacionaes reveladoras de um bello genio? Não poderiamos apresentar *Salvador Rosa* ou *O Escravo*, do proprio Carlos Gomes? E se procurassemos outro maestro — não teriamos o *Abul*, de Alberto Nepomuceno?

Estamos que seriamos muito mais logicos e consequentes se houvessemos dado aos estrangeiros uma dessas peças nossas. Isso lhes daria uma impressão bem mais lisonjeira do nosso genio artistico, do que a terá feito a representação da bella opera de Mascagni.

Pela correctoria da Caixa de Amortização foram lavrados termos de transferencias de apolices da divida publica, uniformizadas e diversas emissões, correspondentes a 156 transferidos por ... 37 por transferencias causa mortis.

Até ao primeiro typo tiveram a entrada de 818$000 e até ao segundo, de 775$000.

Qual é a origem de "cordon bleu" applicado aos mestres culinarios? Ha quem exite na explicação deste appellido com que galardoamos os artistas da panella. Mas não ha duvida possivel: o nome procede do "cordon bleu" por excellencia da Ordem do Espirito Santo, dos tempos da monarchia franceza. Essa ordem comportava apenas o rei, os membros da familia real de França e alguns raros titulares — era, pois, um titulo honorifico da maior valia. Naquelles tempos a obtenção do famoso "Cordon" era o ponto de mais altas ambições; e tão pouco possivel satisfazel-o que os seus ... cimos titulares ... dos ... era considerado personagem do mais elevado merito. Dahi provém que, de alto a baixo da escala social, o nome servia para designar, por analogia, tudo aquillo que se considerava perfeito no seu genero. Pelo mesmo processo, ... os ... congregações religiosas que se fez a primeira assimilação. "O padre Fulano, dizia-se communmente, é o 'cordon bleu' da ordem"; como hoje se diz: "Cicrano é o primeiro dos seus ... se dá o mais fino da arte ou da litteratura".

Por singular acaso, empregado na designação desapparecida para as nossas profissões, permanecia a applicação, cada vez mais frequente, para os artistas culinarios.

Não podemos deixar de quizar os autores de excellentes quitutes. As origens da amavel designação são illustres. Que lhe façam honra e dar-lhes importancia incontestavel.

Na thesouraria do papel-moeda da Caixa de Amortização foram trocadas hontem 19.960 notas do Thesouro, dilaceradas e em substituição, na importancia de 236:100$, sendo 3.750 de 5$000 da estampa 19 das quaes foram picotadas 19 falsas.

Começou a Camara a trabalhar definitivamente na preparação das despezas para 1923.

O da Marinha, a começar de hoje, pelo espaço de cinco sessões para receber emendas de 2ª discussão.

E' esse o primeiro dos projectos offerecidos á collaboração do plenario, mas não ha duvida que, ainda esta semana deve ter seus avulsos distribuidos, sendo immediatamente recebidos e encaminhados daquellas emendas.

A commissão de finanças, hontem, assignou mais um projecto, o do Exterior, e, possivelmente, na sua proxima reunião, tomará conhecimento do da Guerra.

Os trabalhos orçamentarios vão entrar, como se vê, em periodo de franca actividade, para o effeito de se ganhar um pouco do tempo perdido. Um outro, o do Interior, ... resolvera esta semana ... de ... o ... é grande.

A Caixa de Amortização recebeu do ... para ... de José ... Bergique, as quantias ... Ortiz Gallardo, Manoel Antonio Amorim, ... e Ernesto a Thomaz Antonio de Andrade e d. Josephina Muniz de Vasconcellos.

A derrubada de mattas no Districto Federal, com grave prejuizo para o abastecimento de agua da população, ainda constitue um problema a resolver, pois quem se vir por ahi se não quer se se reclama e se pedem providencias, mas ... o abuso permanece, tomando maiores ou menores proporções, segundo a disposição ... dos verdadeiros crime ... que essa a verdadeira ... feita.

No perimetro rural, então, isso se torna mais accentuado. Os nossos lenhadores em grande numero, e todos clandestinos têm nessa industria, já que a nossa industria lhes parece ser ... de fato que exerce, é fóra de duvida que a nossa capital se transforma em uma campanha de amparo e protecção ás arvores frondosas indispensaveis ao curso das aguas.

A Camara examina a conveniencia de se abrir um credito avultado, para a compra dos terrenos de Campo Grande, onde essas derrubadas são mais prejudiciaes. E' que o escandalo tocou o auge, e já não é mais possivel contemporizar. Até lá, muito madeira se ha de cortar, e, talvez, quando chegar a occasião de se incorporar as terras ao Patrimonio Nacional, já não se encontre mais pé nenhuma das arvores cobiçadas pelos devastadores.

O serviço desse abastecimento, desde a deficiencia do seu material até ao pouco caso com que elle é tratado pelo Departamento a que está affecto, sempre foi infeliz. Os encanamentos e os hydrometros, por motivos que não sabemos explicar e que se encontram vastamente debatidos, continuam na mesma situação de vinte annos atrás, constituindo a franqueza de semelhante confissão um dos martyrios do povo. As derrubadas de mattas mais aggravam as suas condições, convindo quanto antes achar um geito de se attenuar essa coisa horrivel que é o eterno flagello da secura, numa cidade que se alarga e cresce de habitantes, de anno para anno.

A Caixa de Amortização a Carteira de Redesconto do Banco do Brasil recolheu hontem a importancia de 10.000 contos de réis, saldo de suas operações.

Não foi permittido a um individuo, que se encontrava perto das portas da Exposição, vender bonus de entrada para aquelle certamen. Essa providencia, tomada pelo director do serviço, não é das que merecem applauso. Desde que os bonus não sejam falsificados, o contrario ... que devia ser permittida sua venda.

Quando muito, o que se poderia exigir era uma licença para os que abraçassem esse novo meio de vida.

Se nos theatros, os cambistas, que vendem com grande agio os bilhetes de ingresso, tendo os emprezas a preferencia para os melhores logares, exercem esse meio de vida, pouco licito, sem maiores incommodos, por que não se permittir aos portadores de bonus venderem-nos sem commissão aos que desejarem entrar na Exposição?

A emissão dos bonus, lançada com successo, foi de ordem a levar muitas pessoas a adquirir dois e tres delles, ficando assim com quarenta, setenta e mais entradas.

Como o seu numero seja elevado, é natural que procurem passal-as, com abatimento.

Demais, é preciso dizer que não haverá com a permissão da venda desses bonus nenhum prejuizo, pois é mais do que certo que todos passando ... portões a dar grande ... vendidos ... perdidos.

Exija-se licença, mas permitta-se a venda dos bonus.

O director geral do Thesouro Nacional communicou ao delegado fiscal em Pernambuco, para os devidos fins, que o ministro da Fazenda, tendo presente o telegramma de 30 de março do corrente anno daquella delegacia, determinou que o escripturario da mesma repartição Bathuel Eugenio Peixoto, que se acha em commissão na Fazenda Nacional de Santa Cruz volte á sua repartição, a indagar daquelle mesmo delegacia, ... por deficiencia de pessoal impedido do serviço ... de fiscalização, podem ser dispensados os escripturarios Antonio Rodrigues Villaça e Manoel Antonio Scheuller Villarrano.

Os organizadores do "Salon des Echanges", em Paris, desejam provar que de grande senso pratico. Percebendo que a arte, como a industria e o commercio, soffre incuravel depressão, vão, para esclarecer uma ... de obras ... sobre ... dos que se quadros serão trocados por objectos de utilidade.

O systema das trocas é aliás dos mais antigos e mais ... mente ... que ... não ... de ... excellente.

Já o economista Bastiat, dizia com acerto: Dê-me o que você tem que lhe darei o que eu tenho." Evidentemente, a phrase não será desmentida pelos que ... o sentido não póde ser ...

Os commerciantes e industriaes que lutam com difficuldades para escoamento de seus productos, não deixarão de comparecer ao "Salão das Trocas", afim de ali deixar mercadorias "invendidas" contra os quadros "invendiveis"...

O negociante que quizer desfazer-se de um par de sapatos, encalhado no armazem, encontrará um "par de botas" artistico.

O vendeiro, amador de pintura, dará os comestiveis, com o que pretende para o seu ... o ... original salão.

O "Salon des Echanges" constitue uma idéa maravilhosa e merecia ser applicado em mais larga escala.

Em todo caso, devemos admirar a economia do systema.

PANELLAS ESMALTADAS

Prefiram marca Selecta. Qualidade sem rival. (3651)

Por acto do ministro da Fazenda, por acto de hontem, nomeou Aristides Octavio Xavier, para exercer o cargo ... Collector das Rendas Federaes em Bom Despacho, Estado de Minas.

Robustez nas creanças se obtem com o uso de FECULOSE (C. 25104)

Na primeira pagadoria do Thesouro Nacional serão pagas hoje as seguintes folhas do oitavo dia util:

Inspectoria de Vehiculos, Montepio do Exterior, Commissarios de ... e Policia, ... Ministerio da Agricultura, Commissão de 2ª classe, Gabinete de Identificação e Estatistica e filiaes, Archivo de Agricultura e Inspectoria de Pesca (Extincta).

PERFUMARIA AVENIDA

Perfumes do luxo

Avenida Rio Branco esq. Assembléa. (916)

O director da Receita Publica deferiu o pedido de reconsideração feito pela Companhia Costeira, do despacho, em que lhe foi feita exigencia de prova de cessão de material, em processo de isenção de direitos em que a mesma companhia, de uma cabrea denominada "Marechal de Ferro".

Banco Hypothecario do Brasil

52, AVENIDA RIO BRANCO, 50

Caixa do Correio 96. Rio de Janeiro

Tribuno 2220 Norte

Depositos em contas correntes a vista e a prazo. Hypothecas

Operações bancarias geraes (8109)

PATRONATOS AGRICOLAS

Já não póde haver duvida sobre a efficiencia dessa instituição, a cujo importante papel nos temos referido. Em nossa edição de ante-hontem, embora muito de corrida, a proposito de uma nota do dia, adduzimos opportunas considerações sobre o assumpto, que requer mais desenvolvido commentario. Trata-se de um problema que entende com interesses de monta de ordem social e economica. Um simples facto, como o de que falámos naquella nota, deixa entrever as bases do programma de assistencia, que se impõe ao Estado.

Simples escorços do que deverá ser a grande obra, já os patronatos frutificaram quasi por milagre. Salva-se assim uma geração, physica e moralmente estiolada. Não amesquinha os educandos o registro de sua origem, não só porque não lhes cabe a culpa da miseria vegetativa de que foram arrancados, como tambem porque a circumstancia que accentuámos destaca, num relêvo util, a possibilidade de se tornarem os gavroches homens aptos, sadios de corpo e alma, cheios de fé patriotica, trabalhadores technicos, soldados capazes, espiritos illuminados para a vida. No Rio se contam por milhares os desvalidos, ainda hoje entregues aos máos conselhos da fome, sem lar e sem um carinho, aprendizes de punguistas, em muitos casos indoles brandas atiradas pela fatalidade ás tragicas suggestões do abandono. Quem se dispuzesse, então, a uma revista geral em todo o paiz, sentiria verdadeiro horror, mediria o crime de lesa-patriotismo perpetrado pelos poderes publicos na indifferença aos estimulos do magnifico exemplo, á belleza do modelo providencial. Qualquer encargo financeiro com o destino que propugnamos importaria em vantagens incalculaveis, e a certeza disso obtivemol-a na grata scena de utilidades vivas, de energias resarcidas, de forças novas, a que assistimos ha pouco. Mas, de commum, os governos das unidades da Federação desdenham dos problemas estranhos á politica partidaria; as suas economias effectuam-se justamente nos córtes de escolas; os pequenos orphãos, os filhos das sargetas, quando os incommodam, ao mostrar em flagrante os tristes resultados da imprevidencia official, passam da rua para as cadeias, onde se acotovellam com os bandidos veteranos. Aliás, de onde a onde, a hypocrisia rhetorica das mensagens promette mundos e fundos, emquanto os governadores, no intimo e em verdade, esperam que a União se lembre um dia de erigir aquillo de que, em regra, elles se esquecem.

A estatistica das dotações estaduaes relativas ao ensino entre nós é de envergonhar e alarmar. Ha uma unidade federada que, por favor, está-se vendo, custeia a instrucção com 3 % da sua renda orçamentaria, que é das melhores. A que mais gasta assignala a percentagem de 20. Os deuses não baixam das espheras translucidas, que a gloria sobredoura, para penetrar as trevas que envolvem a malta humana. Do alto da sua sabedoria, afigura-se-lhes um perigo, antes que um beneficio, a valorização de consciencias, indispensavel aos destinos autonomos dos paizes ligados ás aspirações universaes desta época. Dahi orçamentos de 20.000 contos não dispensarem senão 600 ás necessidades escolares. Semelhantes estatisticas, a cujos olhos o problema da cultura primaria não apresenta interesse de qualquer especie, quebrariam a cabeça, se quizessem comprehender a irradiação ampla dos patronatos agricolas, nucleos orientadores do trabalho nacional abrolhando dentro da propria finalidade, rumo á terra, mais rica e mais prospera sempre que a intelligencia esclarecida accione o braço forte dos capazes e a disciplina coordene o arrojo dos bandeirantes.

Pois é pena. Além do mais, passada a phase da organização, a propria receita dos campos experimentaes cobre-lhes as despesas. Quantos testemunharam o desfile daquelles pequenos imaginámos o que seria o Brasil uma vez multiplicados os institutos onde a parcella minima de educandos já affirma o resarcimento social e economia de tamanhos valores. E os que se perdem! Segundo os optimistas, o Centenario abre para nós uma edade de ouro, um periodo de immensas conquistas. Sem ir tão longe, devemos pretender, como uma victoria digna dos nossos mais puros votos, que daqui por deante todos os meninos sem lar deste paiz encontrem, em profusão satisfatoria e opportuna, o miraculoso agazalho dos patronatos.

Estendamos a sementeira, e da sua florescencia hão de nascer o progresso legitimo e a fortuna merecida de um grande povo, desapparecendo a iniquidade de certos contrastes.

SANATORIO BOTAFOGO

125, Rua D. Marciana. Tel. S. 203

Convalescentes, nervosos cocainomanos, morfinomanos, mentaes. (1380)

O director da Receita Publica pediu ao 3º procurador seccional da Republica mandar cancellar a divida proveniente da contra fé relativa a imposto de industria e profissões, do 2º semestre de 1911, extraida em nome de J. F. Fontes & C., pelo negocio de botequim á avenida Mem de Sá 23.

O ministro da Fazenda remetteu ao da Viação, para emittir parecer a respeito, o processo relativo ao pedido feito pela Companhia Ferroviaria Este Brasileira, para despachar dois motores "Iessel", destinados a movimentar suas officinas, adquiridos da Companhia de Construcção do Porto da Bahia.

O director da Estrada de Ferro Oeste de Minas foi autorizado a pagar o augmento da tabella Lyra, ao pessoal jornaleiro daquella via ferrea.

De accôrdo com uma determinação do ministro da Fazenda, o director da Recebedoria do Districto Federal requisitou ao director do Instituto Nacional de Musica dous livres docentes afim de proceder-se á lotação dos mesmos logares, a exemplo do que se procede em relação aos cartorios, para o effeito do pagamento do imposto do sello.

A MORTE DO DEPUTADO RAFAEL CABEDA

Falleceu hontem, á noite, o deputado sul-riograndense Rafael Cabeda, que representou o seu Estado na Camara em varias legislaturas.

Foram assignados hontem os seguintes decretos:

Na pasta da Fazenda — Nomeando o 3º escripturario do Tribunal de Contas Alcindo Caldas Vianna para o logar de 2º escripturario do mesmo Tribunal;

Na pasta da Justiça — Exonerando o professor cathedratico do Collegio Pedro II, dr. Luiz Gastão d'Escragnolle Dória, do cargo que exerce em commissão, de director do Archivo Nacional; e nomeando para o referido logar o bacharel João Alcides Bezerra Cavalcanti.

Na pasta da Guerra — reformando a pedido o capitão de cavallaria Candido Cruz;

Reformando o general de brigada Alberto Cardoso de Aguiar conforme pediu; e com todos os vencimentos por contarem mais de 40 annos de serviço, os coroneis Cassiano Pacheco de Assis e Innocencio Velloso Pederneiras.

transferindo para a 2ª classe o cap. medico dr. Octavio Accioly de Aguiar, visto estar com licença ha mais de um anno;

reformando a pedido, com todos os vencimentos no posto immediato o general de brigada Odilio Bacellar Randolpho de Mello e o coronel de infantaria Domingos Ribeiro, visto contarem mais de 40 annos de serviço;

Graduando no posto de general de brigada, o coronel de engenharia José Bevilaqua.

RÉIS 500$000

SENHORES NOIVOS recortae e guardae a relação desta composição expressamente organizada para vós e para todos os que praticam a economia, pois não é facil adquirir por tão diminuta quantia, tantos e tão bellos artigos.

180 peças

1 Serviço inglez para jantar — 1 Dito de porcellana de côr para chá — 1 Dito idem para café — 1 Serviço gravado para agua, vinho e licor — 1 Serviço fantasia para toilette — 1 Faqueiro completo — 1 Bateria de superior aluminio para cozinha — 1 Linda bandeja fundo de faiance — 6 Copos de cores para vinho fino — 1 Fructeira com floreira — 12 Garfinhos para fructas — 1 Farinheira fantasia — 1 Caixa para talheres — 1 Taboa para carne — 1 Dita para facas — 1 Sacca-rolhas — 4 Izoladores para pratos — 1 Abridor de latas — 1 Garfo e faca para cozinha — 1 faca para batatas — 1 Filtro de refrigerante barro — 1 Porta-copos fundo de faiance.

— CASA MUNIZ —

Ouvidor N. 71

N. B. — Para o interior mais 20$000 para emballagem e despacho. (3087)

A commissão de Finanças da Camara

Reunida hontem, a commissão de finanças da Camara, assignou o parecer, com projecto, sobre o orçamento do Exterior.

O respectivo relator, tomando por base a proposta do governo, fez no novo projecto varias modificações, de accordo com as necessidades da administração.

Reduziu verbas que, de accordo com o pensar do ministro do Exterior, lhe parecem excessivas, augmentando outras, que, embora não constem da proposta do Executivo, foram votadas em leis ordinarias. O projecto conclue fixando a despesa do Ministerio do Exterior em 5.086:538$918, ouro e 2.396:320$000, papel.

Foram, depois, assignados os pareceres: favoravel ao credito de 1:516$218, para o fim de pagar aos juizes federaes das secções do Espirito Santo e Alagôas, respectivamente, os srs. José Tavares Bastos e Antonio Francisco Leite Pindahyba; contrario ás emendas offerecidas ao projecto que concede uma diaria, proporcional, aos cargos que exercem, aos funccionarios da Inspectoria de Fiscalização de Generos Alimenticios.

Discutiu-se, ainda, o emprestimo externo de $10.000.000 á Prefeitura desta capital, tendo o representante piauhyense, que havia pedido vista, devolvido os papeis, concordando com essa operação financeira. Um representante carioca manteve seu ponto de vista contrario á autorisação, estribando-se seus argumentos nos ultimos emprestimos realizados pela Municipalidade. E concluiu apresentando um requerimento, mandando ouvir a commissão de justiça a respeito.

Esse requerimento foi approvado, bem como o parecer do relator, autorizando a realização do novo emprestimo solicitado pelo prefeito.

O Vesuvio agitado

Acreditou-se numa erupção do Vesuvio, tal a sensação que provocou na Italia o apparecimento do HIGADOL, especifico das doenças do figado: — diabetes, prisão de ventre, ictericia, manchas da pelle, má digestão. (2953)

Telegrammas do Exterior

A guerra greco-turca

A ATTITUDE DA FRANÇA NA QUESTÃO DA LIBERDADE DOS DARDANELLOS

Paris, 12 — Ainda não é conhecida de todo a maneira por que a França pretende apoiar a Inglaterra no seu proposito de manter a liberdade dos Dardanellos. Todavia, os entendidos em assumptos da politica internacional dizem que qualquer acção militar e naval dos turcos contra os estreitos encontrará os alliados na resistencia.

Os "leaders" turcos dizem que os nacionalistas, que exigem Constantinopla e toda a Thracia, receberam desfavoravelmente a noticia, ainda não confirmada officialmente, de que as potencias alliadas resolverão limitar as ambições turcas á Asia Menor, com uma pequena area na Europa.

A França provavelmente insistirá em conceder essa area de soberania, mas a mesma poderá reduzir-se a apenas um pequeno territorio nas immediações de Constantinopla, afim de que o sultão possa ficar na Europa.

Na Grã-Bretanha predomina a opinião de que o restabelecimento do poder da Turquia na Europa causará sérias difficuldades á França na Syria, contribuindo, ao mesmo tempo, para transformar em verdadeira operação de guerra os pequenos conflictos que se têm registrado na Mesopotamia.

Londres, 12 — O correspondente da Agencia Reuter em Malta diz que duas baterias de artilheria ingleza tiveram ordem de se apresturem para seguirem com destino a Constantinopla.

Paris, 12 — As unicas condições impostas pelo sr. Venizellos para a sua volta á Grecia são a abdicação do rei Constantino e a renuncia do gabinete Triantafillakos.

Belgrado, 12 — O governo pediu á França que se encarregasse de proteger os subditos yugoslavos domiciliados em Smyrna.

Londres, 12 — O "Times" noticia que o commandante em chefe das tropas kemalistas enviou á Liga das Nações uma nota em que avisa que os excessos commettidos pelos gregos eram taes que o alto commando das forças nacionalistas não podia assumir a responsabilidade das represalias que os turcos viessem a praticar.

Smyrna, 12 — Os jornaes turcos estão dizendo abertamente que os nacionalistas dictaram a paz aos alliados a ponta de bayonetas.

Constantinopla, 12 — Os commissarios alliados, em uma communicação feita a Hamid Bey, representante dos nacionalistas nesta capital, declararam que qualquer golpe contra os estreitos e Constantinopla, da parte dos kemalistas, encontrará os alliados completamente unidos contra o governo de Angora.

Roma, 12 — "La Tribuna" noticia que a população de Smyrna está abandonando a cidade.

Athenas, 12 — O quartel-general do exercito grego da Asia Menor foi installado provisoriamente na ilha de Chios.

Londres, 12 — Commentando a situação criada pelo conflicto greco-turco, o "Daily-Express" diz que a Inglaterra deve agora colher os frutos do que semeou, e faz votos para que Kemal-Pachá tenha o tino diplomatico sufficiente para estabelecer uma paz razoavel.

Os outros jornaes, sem excepção de um só, mais uma vez accentuam a impossibilidade de ceder na questão da neutralidade dos estreitos, e para esse assumpto, que consideram de importancia capital, chamam a attenção das potencias alliadas.

Athenas, 12 — O sr. Metaxas, novo ministro das Finanças, em entrevista que concedeu aos jornalistas addidos ao seu gabinete, declarou que era muito séria a situação financeira da Grecia. Todavia, não pretendia sobrecarregar o paiz com novos impostos. Empregaria o melhor do seu esforço em realizar sómente rigorosa economia, e esperava desta maneira remediar o cháos financeiro resultante da politica posta em pratica, neste particular, pelo ex-presidente do conselho, sr. Protopapadakis.

Roma, 12 — Uma nota da Agencia Stefani annuncia que o governo da França adheriu em principio á proposta italiana de se effectuar uma conferencia preliminar, em Veneza, para tratar da questão do Oriente Proximo.

Annuncia, outrosim, que o governo britannico notificou ao da Italia que partilhava sinceramente do desejo de ver cessada a guerra greco-turca e garantida a paz no Oriente. Em vista disso, tomava na devida consideração a proposta do governo italiano para a realização de uma conferencia com fórma e programma differentes dos que tinham sido assentados para a projectada conferencia inicial de Veneza e que depois foram postos de lado devido ao aspecto que tomára a questão com o desencadear da nova offensiva turca.

O governo da Grã-Bretanha, todavia, achava que, em face da sobreexcitação dos turcos, seria melhor deixar desenvolveremse os acontecimentos na Asia Menor até á conclusão do armisticio, para, só então, se tratar da reunião da nova conferencia.

Londres, 12 — Não são de molde a tranquillizar os espiritos as noticias que a todo momento chegam de Constantinopla a respeito da guerra greco-turca.

O correspondente do "Daily Express" naquella capital annuncia que os gregos atearam incendio em Afiun-Kara-Hissar, Eskisheir e Ushak. Essa noticia, comtudo, é ainda dada em fórma de boato.

Por outro lado, segundo informação que lhe enviou o seu correspondente na capital turca, o "Times" noticia terem os commissarios alliados declarado novamente perante o governo nacionalista de Angora que as potencias alliadas absolutamente não consentiriam na violação da neutralidade dos estreitos.

O "Daily Express", occupando-se tambem da questão turco-hellenica, calcula em seiscentos mil os refugiados de Smyrna que estão soffrendo os tormentos da fome, aggravados agora com o apparecimento do typho.

Finalmente, os jornaes publicam noticias, procedentes de Constantinopla, em que se annuncia que, em consequencia de desordens verificadas no quarteirão christão daquella capital, o commandante em chefe das forças alliadas tinha tomado energicas medidas, cuja não applicação levaria á proclamação immediata do estado de sitio.

Londres, 12 — Contrariamente aos boatos que correram nesta capital, o governo inglez não pensou nem pensa em mandar novos contingentes militares para a Mesopotamia.

As autoridades competentes acham sufficientes para os fins a que se destinam os effectivos que se encontram actualmente naquella região.

Smyrna, 12 — Foi nomeado governador militar da cidade o general Nuredin Pachá.

As autoridades foram informadas de que ainda ha uma pequena força grega na peninsula de Tchesmé.

Constantinopla, 12 — As tropas kemalistas occuparam definitivamente Brussa.

De Mudania informam que desembarcou ali uma missão militar alliada, acompanhada de duas companhias de infantaria franceza.

A referida missão está encarregada de manter a ordem naquelle porto.

Londres, 12 — A Agencia Reuter confirma as indicações dadas hontem á publicidade sobre o ponto de vista britannico na questão dos Dardanellos.

O tom da nota ingleza e em geral o da imprensa indicam claramente que se está a caminho de um entendimento completo entre a Inglaterra e a França. E' egualmente interessante constatar que o "Manchester Guardian", cujos sentimentos a este respeito são bem conhecidos, diz hoje que os alliados devem obrigar a Allemanha a cumprir o seu dever. O jornal espera que a Inglaterra não perderá mais tempo e acceitará, sem mais delongas, a proposta de uma conferencia, apresentada pelo sr. Poincaré.

O "Evening Standard" tambem censura asperamente o governo inglez por ter aconselhado os gregos a sair de Smyrna e a atacar os turcos.

Palavras do chefe do governo irlandez

Dublin, 12 — Falando perante o Parlamento Irlandez, o sr. William Cosgrave declarou que se os que estão em armas contra o Estado Livre, acham que o governo se considera impotente para manter a sua supremacia e se sente medroso, estão absolutamente enganados. Se qualquer dos membros do gabinete vier a ser afastado do poder por qualquer modo, será immediatamente substituido.

Pesa sobre a Allemanha uma ameaça grave

Paris, 12 — A Allemanha está ameaçada de ser declarada em falta propositada contra os alliados, a menos que ella dê cumprimento aos termos impostos pela Commissão de Reparações sobre os bilhetes da garantia a serem dados á Belgica ou que os bancos britannicos a auxiliem, arranjando meios de facilitar a entrega dos bilhetes correspondentes a agosto e setembro.

O sr. Bemelmans veiu a esta capital apressadamente, depois de uma reunião do gabinete belga, e entrou immediatamente a conferenciar com varios membros da Commissão de Reparações, inclusive o sr. Bradbury.

A sra. Harding experimentou melhoras

Washington, 12 — O estado de incertezas que reinava na Casa Branca, diminuiu agora, deante das melhoras experimentadas por mme. Harding. Os medicos assistentes são accórdes em affirmar que o estado da enferma é bem melhor, não parecendo possivel sobrevenham novas complicações. Deste modo, parece-lhes desnecessaria a operação annunciada. Todavia, ainda a crise não passou de todo, inspirando ainda cuidados a saude da enferma, que dormiu bem durante a noite de hontem e hoje já póde receber alguns alimentos.

As provas dos aeroplanos sem motor

Nova York, 12 — Segundo diz o professor Warner, do Instituto de Technologia de Massachussetts, que acaba de regressar da Europa, onde assistiu ás provas de aeroplanos sem motores, provavelmente os apparelhos leves de um passageiro constituirão a ultima palavra no que respeita ao gosto ultimamente desenvolvido pela aviação como sport.

Declarou o professor Warner que não ha absolutamente nenhuma perspectiva de resultados praticos com os aviões sem motor como meio de transporte, e, referindo-se aos resultados colhidos na Allemanha, particularizou que simplesmente o conhecimento das correntes atmosphericas da região das montanhas é que permittiu aos apparelhos que venceram as provas a parmanencia no ar, durante horas e horas. Nenhum dos vencedores allemães acceitou o convite para a disputa do premio de mil libras do "Daily Mail" para o primeiro avião sem motor que permanecesse dez minutos no ar, na Inglaterra.

A Sociedade de reconstrucção da Russia

Berlim, 12 — Ao que consta nesta capital o financista norte-americano Hoover e o inglez sir Philip Sassoon farão parte da sociedade de reconstrucção da Russia, cujas bases foram recentemente firmadas entre o sr. Urquhart e o delegado bolchevista Krassine.

A situação economica da Allemanha

Berlim, 12 — O presidente Ebert recebeu em audiencia os representantes social-maioritarios e delegados da Federação Geral das "Trade-Unions", que lhe expuzeram os receios relativos á situação economica e protestaram contra a complacencia do governo para com as administrações agrarias e commerciaes.

Diz-se que Lloyd George irá a Genebra

Londres, 12 — Os jornaes de hoje dão a noticia em forma de boato de que o primeiro Ministro acceitou o convite para assistir em Genebra ás sessões da Assembléa da Liga das Nações.

Constava mais que o sr. Lloyd George exporia numa das sessões da Liga o seu ponto de vista nos differentes problemas europeus que demandam imediata solução.

Continua grave o estado de Angela Pinto

Lisboa, 12 — A despeito dos esforços dos medicos assistentes, o estado da actriz Angela Pinto continua a ser extremamente grave, quasi não havendo esperanças de salvação.

O numero das victimas do naufragio do "Hammonia"

Vigo, 12 — Pelas ultimas informações recebidas acerca do naufragio do vapor "Hammonia", parece que o numero de afogados se eleva a cem, cuja maior parte é composta de creanças e tripulantes do navio.

Attribue-se esse elevado numero de perdas sobretudo á enorme confusão que se estabeleceu a bordo no momento do desastre.

Venda da frota de madeira dos Estados Unidos

Washington, 12 — O governo dos Estados Unidos acaba de vender por 750 mil dollars a frota de navios de madeira construidos durante a guerra. A referida frota compõe-se de 226 navios.

Reina completa tranquillidade em Portugal

Lisboa, 12 — Ultimamente têm corrido boatos de alteração da ordem publica, mas não se verificou até agora nenhum facto que justifique quaesquer apprehensões. O socego é absoluto em todo o paiz.

Lisboa, 12 — A policia está de prevenção nos respectivos quarteis.

Sobreviventes do naufragio do "Harmonia"

Southampton, 12 — Chegou o vapor inglez "Kinfauns Castle", trazendo 385 sobreviventes do naufragio do vapor allemão "Harmonia".

O commandante do "Kinfauns Castle" declarou ás autoridades do porto que calcula em cincoenta a sessenta o numero de victimas.

Quando o seu navio chegou ao local do sinistro já muitos cadaveres fluctuavam.

As colheitas hespanholas prejudicadas

Madrid, 12 — Caem em toda a Peninsula fortes chuvas e o frio augmenta cada vez mais prejudicando as colheitas.

Em Valença violenta ventania derrubou uma casa, sob cujos escombros duas pessoas encontraram a morte e cerca de vinte ficaram feridas gravemente.

O mandato britannico sobre a Palestina

Londres, 12 — Ao que informa o correspondente do "Daily Express" no Cairo, os arabes resolveram recorrer á greve geral como protestos contra a proclamação do mandato britannico sobre a Palestina.

O mesmo correspondente assignala que dia a dia augmenta a inimizade dos arabes contra os judeus.

Graves desordens na Silesia polaca

Berlim, 12 — Segundo annuncia o "Berliner Tageblatt", deram-se em Bismarck-Huette graves desordens devido á recusa dos operarios em receberem o pagamento dos respectivos salarios em moeda polaca, exigindo a allemã.

Houve a intervenção da policia, travando-se serio conflicto em que morreram um policial e oito operarios. O numero de feridos era elevado de ambos os lados.

A fortuna de Lord Northcliffe

Londres, 12 — Foi aberto o testamento de lord Northcliffe. O proprietario do "Times" deixou uma fortuna calculada em quatro milhões de libras esterlinas.

Os allemães na commissão de reparações

Paris, 12 — Os representantes da Allemanha junto á Commissão de Reparações, srs. Fischer e Bergman chegaram hoje a esta capital.

A demissão do ministerio hollandez

Haya, 12 — Foi publicado o decreto real acceitando a demissão do gabinete.

No novo ministerio presidido pelo sr. Ruys van Beryenbrouck o sr. Karnebeck continuará na pasta dos Negocios Estrangeiros.

Tribunal do Jury

Condemnado a seis annos de prisão

Eleuterio Corrêa da Silva, no dia 23 de abril do corrente anno, na ladeira dos Tabajáras, em meio de forte discussão matou com uma facada seu desaffecto Antonio Zeferino.

Preso e processado foi Eleuterio julgado, hontem, pelo Tribunal do Jury, que o condemnou a seis annos de prisão.

O director da Central do Brasil vae cancellar, para os effeitos de fé de officio as punições disciplinares impostas a empregados daquella estrada, até suspensão por oito dias. Esta concessão, entretanto, abrangerá apenas as penalidades deste anno.

ULTIMA HORA

Os uruguayos venceram os brasileiros, hontem, no Basket-ball

Em competição ao campeonato latino-americano de basket-ball defrontaram-se hontem, no Stadium, as equipes do Brasil e do Uruguay.

Embora os nossos patricios fossem vencidos na porfia, a victoria dos uruguayos em nada influiu sobre a collocação nacional que é a de campeões.

O jogo foi disputadissimo. Os nossos antagonistas fizeram uso de uma technica perfeita e assim conseguiram sobrepujar os brasileiros pelo score de 24 x 23.

Actuou como juiz o sr. Fred Naber.

Dos goals conquistados pela equipe patricia 14 foram adquiridos por Oscar de Almeida, que se revelou um elemento de destaque no quadro vencido.

Os quadros eram os seguintes:

Uruguayos:

Juan, Cortez, Acuña, Flores, Alfredo e Gomes.

Brasileiros:

Paulo Rodrigues, Hugo Haman, Oscar de Almeida, Richer e Calvente.

No primeiro tempo Calvente foi substituido por José Valente, e no 2º Hugo machucou-se e foi substituido por Paulo Valente.

Vão ser recebidas pela commissão organizadora dos jogos sportivos do Centenario tres custosas taxas

Amanhã pela tarde, os srs. coronel Estellita Werne e o dr. Roberto Trompowsky Junior deverão ser recebidos no Gloria Hotel pelo sr. Alvaro Saralegui, sub-secretario das relações exteriores da Argentina, afim de receberem do diplomata platino tres custosas taças — "Uruguay", offerta do dr. Balthasar Brum, presidente do Uruguay; "Brasil", offerecida pelo sr. Buero, ministro das Relações Exteriores do Uruguay, e "Rio Branco", offerta do embaixador especial uruguayo ás festas do centenario.

Néco chegará hoje ao Rio

E' esperado hoje pela manhã, nesta capital, o player paulista Néco.

PERFUMARIAS FINAS

Escovas, pentes e artigos para toilettes

Sortimento variadissimo e moderno a preços fixos e sem competencia na Perfumaria

A' "Garrafa Grande"

66 RUA URUGUAYANA 66

3083

O RAID AUDACIOSO DO CAPITÃO ARACENA

O bravo aviador chileno conta-nos as peripecias do vôo até Porto Alegre

As eloquentes palavras do presidente Alessandri ao se despedir de Aracena

Porto Alegre, 12 — Os jornaes desta cidade, em longos artigos, saudam o aviador chileno Arocena, aqui chegado, em seguimento de sua viagem aerea Santiago-Rio de Janeiro.

Hontem, ás 5,50 da tarde, numa altura de mais de mil metros, distinguiu-se no horizonte, para o lado da Pedra Branca, o avião de Arocena, que, depois de descrever varios circulos sobre a cidade dirigiu-se para o campo de Gravatahy. Antes de aterrar fez varias evoluções sobre o campo, durando alguns minutos estas elegantes manobras, feitas com rara habilidade, até que o aviador chileno, numa fórma verdadeiramente admiravel, pousou sobre o campo, parando depois de deslizar alguns metros sobre a relva.

Immediatamente acercaram-se do apparelho innumeras pessoas, demonstrando a mais viva alegria pela bôa sorte dos raidmen que foram alvo de significativa manifestação.

Poucos minutos, depois o campo era invadido por grande numero de familias, tendo á frente o intendente municipal dr. José Montaury, que logo cercou de attenções os aviadores, trazendo-os para o centro da cidade e os hospedando no Grande Hotel, visto o governo do municipio considera-os como hospedes officiaes.

Em todos os logares por onde tem passado, recebem os viajantes as provas mais eloquentes de sympathia publica.

Uma entrevista com o aviador Arocena

Porto Alegre, 12 — Logo que aqui chegou, procurámos entreter ligeira palestra com o aviador Arocena.

Tem elle pouco mais de trinta annos. E' uma figura perfeita de "gentleman" e exerce o cargo de sub-director da Escola de Aviação Militar do seu paiz.

Disse-nos elle:

— Foi a 30 de agosto que eu e o meu collega, capitão Frederico Barahona, partimos rumo ao Brasil. Eram 9,30 da manhã; cada um de nós deixou Santiago pilotando um biplano typo "Haviland" de força de 200 H. P. Um delles tinha como mecanico Arthur Seabroock e o outro N. Barahuna.

Ao chegar a Uspallata, nos adeantámos até perder de vista os nossos companheiros, confundindo a via ferrea Transandino com a Ferro Carril Pacifico, que vae desta a San Juan. Chegámos á villa Krause, localidade nas cercanias da capital da provincia vizinha. Ahi foi necessario friccionar-nos por algum tempo, porque estavamos quasi gelados. O capitão Barahona tinha gelados os dedos do pé direito, devido ao ar que penetrava por uma pequena abertura do apparelho, e o mecanico Barahona teve o rosto queimado pelo vento gelado que soprava, quando este avançava para regular a rota, sendo lhe necessaria uma intervenção medica.

A' 1 hora aterravamos em Tamarindos de regresso da villa Krause. Eu aterrei no mesmo campo, ás 1,30, hora argentina. Os dois apparelhos entraram com vento muito forte, chegando a perigar a sua estabilidade e a dos aviões, ficando estes quasi detidos na sua marcha pela luta contra o vendaval. Encontrámos grandes focos de ar; alguns dos quaes tinham mais de mil metros de profundidade. Supportamos uma temperatura de 20 graos abaixo de zero. Para a montanha tornou-nos mais incommoda a travessia. A altura maxima alcançada foi de 6.000 metros nos dois apparelhos. Ficou congelado o azeite [illegible]

[illegible]

não se póde fixar chegadas e partidas.

Uma vez que possa partir rumo da capital do nosso paiz, pretendo baixar em Florianopolis, Paranaguá e Santos.

— Por ultimo, deu-nos algumas impressões sobre o apparelho, que deveria tomar o nome de "Brasil", ao levantar o vôo inicial, devendo o outro avião que tentou o mesmo raid, mas que devido ao accidente occorrido na Argentina teve de interrompel-o. Tomou o nome de "Chile", aquelle apparelho, que traz o n. 92, é do typo Sideley de 200 H. P., tendo sido doado ao governo chileno pelo governo britannico. O seu raio de acção é de 4,30 horas e uma velocidade de 70 milhas por hora ou seja de 115 a 120 kilometros. O seu deposito de gazolina tem capacidade para 290 litros e o de azeite para 48 litros; o peso total do apparelho é de 1.000 kilos, podendo elevar-se a mais de 5.000 metros. Este apparelho já teve 12 horas de vôo na Escola de Aviação do Chile, sendo que nesta prova já fez um percurso de 2.000 kilometros, com um total de 23 horas de vôo.

São estas as rapidas linhas as informações que colhemos sobre este raid, que tanto interessa não só a nós brasileiros mas a todo o novo continente, por ser um dos mais notaveis até hoje realizados.

As palavras do presidente Alessandri ao aviador Arocena

Porto Alegre, 12 — Ao ser informado do raid que ia ser tentado de Santiago ao Rio, o presidente Alessandri fez chegar á sua presença o capitão Arocena, dizendo-lhe, entre outras, as palavras seguintes:

"Capitão, já sei que o sr. é valoroso e capaz de realizar esta façanha. Creio que o seu espirito terá a tempera dos que sabem servir com heroismo a patria; leve a saudação do presidente do Chile á grande nação irmã e amiga, que é Brasil, tornando-se, assim, um mensageiro da paz o representante das energias desta raça chilena, que tem tantas virtudes moraes.

Sua feliz viagem contribuirá para gloria do Chile, entre as nações, seja prudente, ponha toda a sua alma na direcção de sua nave, chegue até ao Rio de Janeiro!

O capitão Arocena respondeu dizendo: cumprirei fielmente esta honrosa missão que v. ex. me confere e procurarei o mais possivel cingir-me ao itinerario e rota que me hei traçado com o fim de apresentar-me perante o povo brasileiro.

A PARTIDA DE AROCENA, DE PORTO ALEGRE

O aviador aterrou em Torres

Porto Alegre, 12 — Hontem, após sua chegada o aviador chileno Arocena declarou que talvez não levantasse hoje vôo em virtude de ter de fazer uma limpeza geral no motor, porém, a manhã amanheceu bellissima, não se notando no céo sequer uma nuvem. Não restava a menor duvida que o tempo estava magnifico para proseguir o raid. O aviador chileno não quiz perder a occasião. Transportando-se depois de sete horas, para o campo de Gravatahy, acompanhado do seu mecanico, que logo deu inicio a limpeza do motor, bem como o abastecimento de gazolina e oleo, postos a sua disposição gentilmente pela Standard Oil. Cerca de dez [illegible]

[illegible]

Grande venda de ROUPAS BRANCAS para homens e senhoras.

ARTIGOS PARA CAMA E MESA.

ESPERANÇA DO BRASIL

RUA DA CARIOCA, 52

(2316)

A "Grande Venda Centenario da "A CAPITAL"

[illegible]

(3092)

A chegada de um esperantista japonez

[illegible]

PREDIO

[illegible]

Uma homenagem, no dispensario de Copacabana

Aproveitando a data anniversaria do sr. Carlos Sampaio, que passa hoje, os medicos e mais funccionarios do Departamento Municipal de Assistencia Publica, farão inaugurar hoje a placa que mandaram collocar na sala principal do edificio em que funcciona o posto balneario e o dispensario de Copacabana, uma placa de bronze, commemorativa á installação daquelles serviços, creados na actual administração.

A ceremonia será revestida da maior simplicidade e é de iniciativa do dr. Monteiro Autran, chefe do Dispensario.

Estomago, Figado Intestinos?

Hepatina N. S. da Penha.

(O. 22507)

Uma commissão norte-americana parte para S. Paulo

No trem nocturno de luxo, seguiu hontem com destino a S. Paulo, onde vae em visita aos nucleos de café, a commissão vinda da Norte America, composta dos srs. Laggard Mungres, Felix Coste, Wellster Jones, Worlyn Berts e Achilles Israel.

A PREFERIDA DO PUBLICO

Pelos preços qualidades e grandiosidade de seu stock

JOALHERIA

ADAMO

Av. Rio Branco 140

3075

UM GRANDE AMIGO DO BRASIL

O sr. Nordskog, o importante industrial norueguez, fala ao "Correio da Manhã"

O sr. Nordsky, o conhecido industrial norueguez, é nosso hospede ha algum tempo, membro que é, e de destaque, da delegação da Noruega á nossa Exposição Internacional.

Nome de grande vulto no seu paiz, onde figura á testa das importantes fabricas, fornecedoras de papel dos maiores jornaes do mundo, o sr. Nordsky é uma personalidade attraente e sympathica, dona de um raro poder de insinuação e encantando sobremodo, pela sua simplicidade.

Hontem, procurámos ouvil-o no hotel onde se acha hospedado. S. s. recebeu-nos com a maxima gentileza, declarando mesmo a sua alegria por falar a um jornalista do Brasil.

— E' com verdadeiro pezar — disse-nos s. s. — que me sinto na necessidade de ser breve, ao referir-me

Sr. Karl Nordskog

a esta linda terra, e isso attendendo ao pouco tempo em que aqui estou. Não quero, porém, deixar de manifestar a minha immensa admiração por esta grande cidade que, sem duvida, é uma das mais bellas do mundo. Eu mesmo, filho de um paiz cuja belleza attrae um sem numero de "touristes", confesso que fiquei deveras deslumbrado ante as maravilhas do Rio Janeiro. A Noruega possue uma natureza toda particular. Por isso o Rio e a entrada de sua barra foram para mim uma admiravel revelação, que perdurará no meu espirito como uma sensação de grandiosidade.

Ha uma outra coisa que desejo patentear: a maneira por que eu e os outros membros da delegação norueguesa fomos recebidos. Sentimo-nos verdadeiramente gratos á gentileza deste povo. Acabrunha-me, portanto, a tristeza de, muito em breve, ter de deixar este paiz. Mas os meus affazeres a isso me obrigam.

A Noruega — continuou s. s. — desejou participar brilhantemente das festas com que se commemora o Centenario do Brasil, tanto o prova o facto de construir um pavilhão, que não tarda a ficar prompto. Por elle o Brasil e as outras nações poderão observar o gráo de cultura e de progresso a que attingiu a nossa nação, relativamente pequena.

Chamo a attenção da mulher brasileira, principalmente, para a parte que na Exposição toma a mulher norueguesa. A sua participação neste grandioso certamen, installando, por iniciativa propria uma "secção feminina", demonstra claramente a posição relevante que ella desempenha em seu paiz. Basta que lhe diga, para documentar esta minha affirmação, que, de ha muito já, o elemento feminino tem representação no nosso *Storting* (Parlamento).

Tanto o nosso commercio, como a nossa navegação para o Brasil, datam de muitos annos. A principio, aquelle se fazia por intermedio de casas allemãs e inglezas. Mas, depois que as companhias norueguezas de navegação inauguraram suas linhas directas para cá, as nossas firmas commerciaes resolveram fazer tambem o seu commercio, directamente, o que tem proporcionado os melhores resultados a ambos os paizes, cuja amizade dia a dia mais se estreita.

E, referindo-se ao seu genial patricio Amundsen, gloria de sua raça:

— O Polo sul foi, como sabe, descoberto ha poucos annos, pelo explorador norueguez Amundsen, a quem, egualmente, cabe a honra de ter atravessado, em primeiro logar, a passagem Norte-Este, num pequeno barco a vela. Agora mesmo é desejo delle voar sobre o Polo Norte.

Não somos um paiz novo. Ha mais de 1.000 annos, já eramos um reino livre e, nessa época, a nossa extensão territorial era muito maior do que a de agora.

Tem ahi, pois, o senhor, uma pallida idéa do povo que represento. Estou firmemente convencido de que os laços de amizade entre esta grande Republica e o reino mais ao norte do mundo serão tanto mais fortes, quanto mais nos conhecermos e nos approximarmos.

Para terminar, quero dizer-lhe que não sou apenas um commerciante com interesses no Brasil: possuo tambem uma linda fazenda de café e criação com cerca de 600 alqueires, situada em Engenheiro Passos, no Estado do Rio.

HOTEL TERMINUS

São Paulo

O maior - O melhor

O mais confortavel

O mais luxuoso

Ruas Brigadeiro Tobias e Washington Luiz

Ao lado das Estações

250 Appartamentos com banheiros Barbeiro — Manicure

Acommodações para 400 pessoas GARAGE para 80 Automoveis.

LUXUOSOS SALÕES DE FESTAS — GRANDE BAR AMERICANO — JARDINS

INAUGURADO EM 1º DE SETEMBRO.

(3041)

COLLARINHOS CAMISAS GRAVATAS

Villa de Paris. — 35, Ourives

(2942)

CAIU, MACHUCANDO-SE

Ernestina Vieira da Silva, de 35 annos de edade, viuva, residente á rua Dias Ferreira s|n., na tarde de hontem tomou uma grande carraspana, resultando cair e ficar ferida na região parietal esquerda.

A Assistencia soccorreu-a.

Aberta a Grande Exposição do Centenario em cujo recinto só dão entrada os "coupons" dos Bonus da Independencia, que ainda concorrem a dois sorteios com premios em dinheiro e á GRANDE TOMBOLA, a procura desses Bonus tem sido extraordinaria. Na bilheteria da Exposição serão vendidos BONUS DA INDEPENDENCIA.

(3120)

30:000$000

O bilhete n. 19.617, premiado com 30:000$000, na popular e acreditada Loteria do Estado do Rio, extraida hontem, foi vendido em Pernambuco.

(3376)

Liquidação de perfumarias

"A CAPITAL"

precisando terminar a sua secção de perfumarias dentro de 30 dias, para dar logar á de artigos para senhoras, está fazendo preços para liquidar, como se vê dos seguintes artigos:

Sabonete "Santelmo" caixa	1$900
Pasta "Colgate", tubo grande	2$200
Pó de arroz "Dorina"	3$900
Pó de arroz "D'Orsay"	5$600
Extractos sortidos "Grenoville"	15$900
Extractos sortidos "Colgate"	4$900
Extractos sortidos "Roger Gallet"	7$800
Brilhantina "Dellettrez"	3$000

Reducções em todo o "stock"

Visitem "A Capital"

(3092)

LUXIODIUM (Gottas e ampôlas) — O maior tonico á base de iodo, em combinação com phosphoro organico.

(20)

DR. NICOLAU CIANCIO

Com pratica dos hospitaes da Europa — Rua 7 de Setembro n. 176. Tel. 801 C. e 324 C.

(2482)

ROYAL

A machina de escrever preferida pelos melhores dactylographos.

[illegible] — Ouvidor, 135

(7786)

Prof. Coelho e Souza — Clinica exclusiva de dentaduras — Assembléa, 72.

(2899)

OS SPORTS NO CENTENARIO

Na grande competição latino-americana de athletismo verificou-se hontem a seguinte collocação: Chile 58 pontos, Argentina 46, Brasil 32 e Uruguay 30

Os brasileiros venceram as provas aquaticas navaes collocando-se em primeiro nas duas primeiras "poules" eliminatorias de florete

A grande parada athletica de hoje para commemorar a abertura dos jogos olympicos latino-americanos

Proseguiram hontem no stadium as provas athleticas latino-americanas, com uma concorrencia regular. Essa reunião, como as anteriores, registrou um inquestionavel progresso para os sports sul-americanos, que estão chegando a resultados melhores, approximando-se assim dos grandes resultados mundiaes, muito embora algo falte para lá chegarmos.

Tres records sul-americanos foram conquistados: o primeiro, melhor de todos, foi o que se verificou nos 400 metros rasos. O Isabelino Gradin, uruguayo, em 50 3|5 e Dionysio de Figueiredo, brasileiro, em 50 4|5, conseguiram bater o melhor tempo de até hoje, do proprio Dyonisio, em 51 2|5, e o sul-americano (official) de 52 2|5, que, por sua vez, fôra alcançado por Gradin.

O segundo resultado animador foi de Manoel Plaza, o optimo corredor chileno, que melhorou o "record" sul-americano, (chileno) de 34.56 2|5, para 34.53 2|5. O "record" batido era do proprio vencedor de hontem.

O terceiro tempo record foi o obtido nos 400 metros, de revezamento, em que a turma argentina, vencedora, melhorou, de 45 1|5, sul-americano do Uruguay, alcançado pelos brasileiros (segundos collocados), para 44".

Como se vê tem sido bôa para a America do Sul a grande competição latino-americana que está sendo realizada com grande successo.

Os resultados foram:

1ª prova — 200 metros rasos. (Eliminatoria)

Concorrentes:
Argentina — 1—2—5.
Chile — 38—41—42.
Brasil — 74—73—76.
Uruguay — 170—148—171.
Corridas preliminares:
1ª série — 1—41—74—170.
2ª série — 2—38—73—148.
3ª série — 5—171—76—42.
Classificados para a final:
1ª série — (41—170 — 1º, Ramiro Garcia (Chile), em 23 4|5; em 2º, J. Corlero (uruguayo).
2ª série — (2—38) 1º, Victor Bollarati (argentino), em 23 2|5; em 2º, L. Miguel (Chile).
3ª série — (5—171) 1º, Eduardo Albe (argentino), em 22 4|5; em 2º, Carlos Bastos (Uruguay).

Os brasileiros nada fizeram nesta prova, para a qual haviamos preparado uma turma, para nós, regular. Os demais corredores, entretanto, mais calmos e felizes, tiveram a melhor em todas as tres séries.

Plorano deu tres saidas falsas, parecendo a todos fazel-o propositadamente. Foi desclassificado da prova e retirado da representação do seu paiz.

2ª prova — Arremesso do disco (Final)

Concorrentes:
Argentina — 30—31.
Chile — 59—66.
Uruguay — 169—167.
Vencedores:
1º logar — 167 — E. Martin (Uruguay), 39 m. 23.
2º logar — 30 — J. Cullen (Argentina), 39 ms. 14.
3º logar — 66 — B. Acevedo (Chile), 38 ms. 14.
4º logar — 59 — O. Kelback (Chile), 37 ms. 63.

Foi esta uma prova fraca, não só pelo enthusiasmo entre os contendores, como ainda pelos resultados alcançados. Venceu Martin, uruguayo, que foi um lançador de estylo.

3ª prova — 10.000 metros — Cross-country. (final)

Concorrentes:
Argentina —
Chile — 54—51—53.
Brasil — 145—105—107.
Venceram esta prova:
1º logar — 51 — Manoel Plaza — chilenos — em 34'53 3|5.
2º logar — 53 — Florides Castillo — chileno.
3º logar — 54 — Luis Cellio — chileno.
4º logar — 145 — Ernesto Todoro — Brasil.
5º logar 105 — João Moreira — Brasil.
6º logar — 107 — E. Micheloni — Brasil.

Esta corrida, na chegada, por não poder ser observada no percurso, emocionou extraordinariamente a chegada. Os chilenos, notadamente o assombroso Manoel Plaza, são excellentes e fizeram admiravel corrida. Plaza com o tempo obtido alcançou o resultado sul-americano. Não fosse esse heroe o vencedor da prova Santiago-Valparaizo de 100 kilometros em 14 horas, o que prova a sua incomparavel resistencia.

Plaza mereceu manifestação carinhosa de toda a assistencia; seu valor offereceu ao Chile quasi a metade dos pontos contados para a apuração final.

4ª prova — 400 metros (barreiras) (eliminatoria)

Concorrentes:
Argentina — 9—22—23.
Chile — 56—57—59.
Brasil — 84—79—109.
Uruguay — 158—160.
Corridas preliminares.
1ª Serie 23—56—160.
2ª Serie 24—59—84.
3ª Serie 9—79—57.
Classificados para a final:
1ª Serie — 23—160—109.
1ª Serie — 23—160—109. Thompson — (Argentina) em 56 3|5 e em 2º A. Magall (Uruguayo).
2ª Serie — 24—50 — 1º P. Echenique (Argentino) em 1º e em 2º O. Kelback — (Chileno).
3ª Serie — 9—79 — em 1º — A. Garay (Argentina), em 1º e em 2º Hugo Fortes, brasileiro.

O tempo da primeira serie foi optimo, parecendo mesmo duvidoso. Os vencedores em 1º foram argentinos, que se portaram admiravelmente, demonstrando optimo estado de treno. Os brasileiros correram mal, perdendo muito tempo nas barreiras.

5ª prova — Salto altura (preliminar)

Concorrentes:
Argentina — 22—23—24.
Chile — [illegible]—60—62.
Brasil — 111—120—142.
Uruguay — 157—158—161.

Esta prova não se realizou. Foram classificados todos os concorrentes para a prova final de hoje.

6ª prova — 400 metros (final)

Concorrentes:
Argentina — 6—7—8.
Chile — 42.
Brasil — 81.
Uruguay — 152.

Corrida optima e luta grande entre Gradim, uruguayo e Dyonisio de Figueiredo, brasileiro, que sustentava o record sul-americano.

Depois de uma prova excellente, Gradin contou, em 1º logar, o tempo assombroso de 50 3|5, melhor que o sul-americano de Dyonisio que, por sua vez melhorára, mas com 50 4|5.

Assim, a classificação final foi esta:
1º logar — I. Gradin (uruguayo), 50 3|5.
2º logar — Dyonisio Figueiredo (brasileiro), 50 4|5.
3º logar — Escobar (argentino).
4º logar — Weller (chileno).

7ª prova — 400 metros — revezamento.

Concorrentes:
Argentina — 21—2—3—4.
Chile — 36—37—38—39.
Brasil — 73—74—72—116.
Uruguay — 148—149—170—171.
Vencedores:
1º logar — Argentinos, cuja equipe era a seguinte: Otto Diesh, V. Ballaratti, De Negri e Angelo Eurico. — Tempo 44".
2º logar — Brasileiros — Era esta a equipe: Malagutti, Paulo M. Reis, John Cabral e Luiz Bianchi — Tempo 45 1|5.
3º logar — Chilenos.
4º logar — Uruguayos.

FLORETE INDIVIDUAL

OS BRASILEIROS VENCERAM AS PRIMEIRAS

Conforme annunciamos, estavam marcados para hontem as provas latino-americanas individuaes de florete.

A commissão dividiu os concorrentes em tres "poules" de seis lutadores, realizando a primeira pela manhã, a segunda á tarde, marcando a terceira para hoje.

Nas duas de hontem os primeiros classificados foram os nossos patricios, offerecendo ellas, como collocados para as provas finaes os seguintes atiradores:

1ª "poule", pela manhã:
1º logar — (?) Gamoêda brasileiro com 7 victorias e 8 toques recebidos.
2º logar — Mendy uruguayo com 7 victorias e 10 toques recebidos.
3º logar — Larray argentino com 6 victorias e 12 toques recebidos.

2ª "poule", á tarde:
1º logar — Tenente Oswaldo Rocha, brasileiro, com 5 victorias e 11 toques recebidos.
2º logar — Casco, argentino, com 5 victorias e 12 toques recebidos.
3º logar — Tenente Magalhães Padilha, brasileiro, com 4 victorias e 14 toques recebidos.

— As provas de hoje da 3ª "poule" será realizada ás 9 horas da manhã.

O presidente da sub-commissão de esgrima solicita o comparecimento de todos os atiradores, equipados, hoje ás 12 horas, no stadium, para a grande parada sportiva.

Em cima, chegada dos concorrentes á prova de revezamento, 400 metros feita em 44". — Em baixo Gradin, o preto uruguayo e Dyonisio, brasileiro, vencedores do "record" sul-americano de 400 metros rasos, em 50 3|5 e 50 4|5 respectivamente.

A COMPETIÇÃO NAVAL INTERNACIONAL DE NATAÇÃO

VENCERAM-N'A OS BRASILEIROS

Na piscina official da praia da Saudade realizou-se hontem, com grande brilhantismo, o campeonato naval de Natação. O certamen teve como concorrentes, além da marinha brasileira, os representantes da Inglaterra, America do Norte e Portugal.

Saiu vencedora em todas as provas com grande facilidade, a Marinha Brasileira, que digamos de passagem, tem se portado de um modo que só merece encomios.

Devido ao adiantado da hora foram transferidas para amanhã as provas de salto e Relay-Race 800 metros.

Tendo vencido a equipe ingleza de Water-Polo, tornou-se assim campeã, a equipe nacional, composta dos seguintes Water-Polo players: Agenor — Oliveira — Benedicto — Amancio — Ag. Alves — Moysés — Assis.

Feitas estas considerações que julgamos necessarias, damos abaixo o resultado geral.

1ª prova — 100 metros — nado livre — 1º Agenor Alves, Brasil; 2º Jacintho Silva, Brasil; 3º Amancio Lima, Brasil. Tempo 1'13" 1|5.

2ª prova — 100 metros — nado de costas — 1º José Targino, Brasil; 2º Holmes, America; 3º Lydio Martins, America. Tempo, 1'36".

3ª prova — 1.500 metros — nado livre — 1º Jayme Macelar, Brasil; 2º Vicent, Inglaterra; 3º Sancho, Brasil. Tempo, 3'52",5.

4ª prova — 200 metros — nado livre — 1º Jacintho Ferreira, Brasil; 2º Fernando Frota, Brasil; 3º Cicero Guimarães, Brasil. Tempo, 2,57 2|5.

5ª prova — 200 metros — Nage a la brasse — 1º Isidoro Cruz, Brasil; 2º Nicacio Ferreira, Brasil; 3º Clyde, Inglaterra. Tempo 3'19" 1|5.

6ª prova — 400 metros — Nado livre — 1º Raymundo Nogueira, Brasil; 2º Fernando Frota, Brasil; 3º Hutton, Inglaterra.

7ª prova — Walter-Polo — Brasil x Inglaterra — Venceu Brasil. Score: 7 x 2.

Os goals foram feitos por Agenor 6, e Oliveira 1.

AS PROVAS DE TIRO LATINO-AMERICANAS

No stand do Revolver Club, á rua Ponte da Saudade, na Lagôa Rodrigo de Freitas, proseguiram hontem as provas de carabina individual latino-americanas.

A Argentina que vem mantendo optima "performance" nessas provas, conseguiu hontem mais um lindo triumpho.

Damos abaixo os oito primeiro collocados na referida prova:

Em 1º logar, Daneri (Argentina), 463 pontos.
Em 2º logar, Lima (Argentina), 462 pontos.
Em 3º logar, Sirito (Argentina), 459 pontos.
Em 4º logar, Grenoud (Argentina), 457 pontos.
Em 5º logar, Fontan (Argentina), 456 pontos.
Em 6º logar, Buzzoni (Uruguay), 454 pontos.
Em 7º logar, Cunha (brasileiro), 453 pontos.
Em 8º logar, Guido (Argentina), 453 pontos.
e outros com menor numero de pontos.

CAMPEONATO LATINO-AMERICANO DE ATHLETISMO

Serão realizadas hoje, no Stadium do Fluminense F. C. as seguintes provas deste campeonato:

A's 10 horas — Arremesso do martello (final) concorrentes: Argentina, 29, 30, 32; Chile, 64, 70; Uruguay, 166, 167, 168; reserva, 169.

A's 2 horas — Corrida de 400 metros — barreiras (final) concorrentes: os dois primeiros collocados nas eliminatorias.

A's 2.15 — Corrida raza de 1.500 metros (final) concorrentes: Argentina, 11, 13, 14, reserva, 15; Chile, 47, 49, 50; Brasil, 89, 90, 91, reservas, 85, 92, 93; Uruguay, 154, 155.

A's 2.30 horas — Corrida raza de 200 metros (final) concorrentes: os dois primeiros classificados nas eliminatorias.

A's 2.45 horas — Salto de altura (final) concorrentes: os classificados nas eliminatorias.

A's 3 horas — Corrida raza de 10.000 metros (final) concorrentes: Argentina, 16, 17; Chile, 51, 52, 53, reservas, 49, 50, 54; Brasil, 89, 104, 144, reservas, 95, 105, 108.

A's 3.30 horas — Corrida de 1.500 metros (revezamento) concorrentes: Argentina, 6, 7, 8, 12, reservas, 9, 25; Chile, 40, 42, 43, 44, reserva, 48; Brasil, 79, 80, 81, 84, reservas, 72, 78, 118, 119; Uruguay, 148, 149, 151, 152, reservas, 150, 160.

Em cima, a equipe argentina, vencedora do revezamento de 400 metros; em baixo, á direita, Gradin e Dyonisio, ao lado dos tres, chilenos vencedores do "cross", vendo-se assignalado Plaza, o optimo corredor do Chile.

EM SETEMBRO

Grande numero de pares de calçados, muito especialmente para Senhoras e Meninas, aos preços de

10$ — 12$ — e 15$000

nas CASAS Clark

176, R. Camerino

38, R. Carioca

60, R. Estacio de Sá

Venda commemorativa do CENTENARIO da fundação da primeira "CASA CLARK" em 1822.

SO' DURANTE SETEMBRO.

(3070)

A GRANDE PARADA ATHLETICA DE HOJE

Realiza-se hoje á 1 hora em ponto no Stadium do Fluminense F. C. a grande parada athletica dos concorrentes ás olympiadas latino-americanas.

Concorrerão tambem os athletas navaes de Portugal, Inglaterra, Japão, Argentina, Uruguay, Estados Unidos, Mexico e Brasil.

O ponto de concentração de todos os athletas será no campo do Flamengo ao meio-dia.

A festa promette grande successo.

O programma é o seguinte:

Tribuna official — Mundo official; conde Latour e sra. Elwood Browe; presidente das Federações e ligas sportivas; presidente do Fluminense F. C.. A 1 hora da tarde todos estarão na tribuna.

Reunião e constituição dos cortejos:

a — Todo o pessoal que toma parte na parada, reunir-se-á no campo do Flamengo, exactamente ao meio-dia;

b — O grupo de cada nação constituir-se-á como se segue: porta-bandeira, chefe da delegação, delegação, athletismo, natação, remo water-polo, basketball, tennis, esgrima, tiro, hippismo e box;

c — A formatura será em columna por quatro, sendo de dois passos o intervallo de fila a fila e de fileira a fileira;

d — Os boys-scouts serão divididos em duas secções de 80 boys cada uma; as secções guardarão entre si o intervallo de oito passos.

Ordem de marcha — A ordem de marcha será:

a — Commissão organizadora dos festejos desportivos do centenario e todas as sub-commissões;

b — Grupo de nações que tomam parte nos jogos latinos-americanos: Argentina, Chile, Paraguay, Uruguay e Brasil;

c — Grupo das nações que tomam parte apenas nos jogos internacionaes navaes: Estados Unidos, Grã-Bretanha, Japão, Mexico, Portugal e Brasil.

Partida — Boys-scouts: ás 2.45 da tarde, a columna pôr-se-á em marcha, de fórma que á 3 horas da tarde a sua testa (commissão organizadora) esteja chegando ao campo do Stadium, pelo tunnel de entrada.

Cerimonial:

a — A columna entrará no campo seguindo a pista pelo lado da archibancada principal; ao passar pela tribuna os porta-bandeiras as desfraldarão, os chefes de delegação tirarão os chapéos e os athletas farão "olhar a direita";

b — A commissão organizadora ao chegar na parte da pista opposta á archibancada principal, em frente a tribuna, volverá a esquerda e atravessará o campo vindo collocar-se junto á bandeira indicativa de seu logar;

c — Os differentes grupos tambem, ao chegarem em frente ás bandeiras indicativas de suas nacionalidades, volverão a esquerda atravessando o campo e virão fazer alto junto a ella, ficando em posição de firme;

d — A linha das bandeiras indicativas de nacionalidades ficará cinco metros afastada da pista em frente a archibancada principal e a ordem das bandeiras é a mesma da ordem de marcha;

e — As secções de boys-scouts collocar-se-ão á retaguarda de cada grupo, a secção 1, ficando a retaguarda do grupo da Argentina, assim por deante;

f — Uma vez todos em posição o presidente da commissão organizadora destacar-se-á e irá collocar-se sobre a pista com a frente para a pista com a frente para a tribuna, indo reunir-se a elle todos os chefes das delegações. Nesse momento será tocado o Hymno Nacional;

g — O presidente da commissão e chefes de delegações voltarão aos seus logares e iniciar-se-á a marcha da retirada;

h — A marcha de retirada será feita da mesma ordem que a de entrada. O caminho será uma volta pela pista, passando primeiro pela archibancada principal;

i — Quando o grupo brasileiro tiver iniciado a marcha, todas as secções de boy-scouts marcharão através do campo até o limite da pista e ahi marcarão passo; a 10ª secção segue immediatamente o grupo brasileiro e as outras seguem a ordem, 9, 8, 7, 6, 5, 4, 3, 2, 1.

Uniforme — Os jogadores e athletas tomarão parte na parada com os trajes caracteristicos dos seus sports; as delegações conforme fôr combinado.

OS SCRATCHES NACIONAES TRENAM HOJE

Realiza-se hoje, ás 4 horas da tarde, no campo do Botafogo F. C. os trenos preparatorios para a organização definitiva do combinado nacional, que vae disputar o campeonato Sul-Americano de Football. A entrada será paga, vigorando o preço de 2$000 para archibancadas e 1$000 para geral.

Os teams escalados são os seguintes:

Kunz
Palamone — Barthô
Laís — Amilcar — Fortes
Néco — Friendenreich — Tatu' — Formiga — Rodrigues — Marcos

F. Netto — A. Netto
Gonçalo — Xingo — Dino
— Zezé — Heitor — Junqueira — Leite — Brilhante

Reservas — Haroldo, Allemão Americano, Oswaldo, Nesi, Mano, Nilo, Pastor, Antenor e Lagreca.

PROVAS TRANSFERIDAS

As provas do 1º e 2º grupos do Torneio Sportivo Militar, que se deveriam realizar no Stadium do Exercito, ás 2 horas de hoje, foram transferidas por motivo de ordem superior para as mesmas horas do dia 18, continuando sem alteração

Todo o porvir: 40, 50, 60 annos de saúde, felicidade, paz de espirito, dependem do cuidado que se dá ás crianças no periodo do seu crescimento. Assegurae-lhes um corpo são e robusto com a legitima

EMULSÃO DE SCOTT

(2855)

as datas de realização das outras provas do programma já publicado.

AS PROVAS INTERNACIONAES DE NATAÇÃO DESTA MANHÃ

De conformidade com o programma elaborado pela commissão technica, effectuam-se na manhã de hoje, na piscina da Praia Vermelha, mais duas provas internacionaes de natação dos jogos latino-americanos, commemorativos do Centenario.

Para maior brilhantismo da reunião natatoria, serão disputadas mais quatro interessantes provas regionaes.

O programma de hoje está assim organizado:

2ª parte, ás 7 horas da manhã: 8ª prova — 100 metros — Para

Martin, uruguayo, vencedor do disco

meninos brasileiros de qualquer categoria.

Premios — Medalhas de prata e de bronze.

C. R. S. Christovão — Riston Bittar, Oriente Ferreira.

S. C. Fluminense — Ernesto Mello, Jorge Marques Pereira.

C. R. Guanabara — Armando Ferreira Gomes, José Adolpho Abranches.

Reserva — Murillo Pereira Reis.

C. R. Icaraby — Scylla Souza Ribeiro.

C. Internacional de Regatas — Murillo Lopes.

9ª prova — A's 8.15 — 100 metros — Nado de costas (latino-americanos). Premios: medalhas em "vermeil", prata e bronze aos 1º, 2º e 3º collocados.

Argentina:

6 — Sotero B. Vasques.
5 — Mario Benitez Cruz.
2 — Juan W. Behrensen.
Reserva — Antonio Nin Mitchell.

Brasil:

3 — Alcides de Barros Paiva.
4 — José Targino.
1 — João Jorio.
Reserva — João da Silva Oliveira.

10ª prova — A's 8.30 — 100 metros — Para senhoras e senhorinhas brasileiras de qualquer classe.

Premios: medalhas de prata e bronze (prova regional) — F. B. S. R.)

C. R. S. Christovão — Maria José Paranhos, Ophelia Paranhos.

C. R. Icaraby — Aracy Sardinha.

11ª prova — A's 8.45 — 800 metros — Turmas de quatro nadadores de clubs filiados a entidades brasileiras confederadas (prova nacional — C. B. D.) — Premios: medalhas de prata e de bronze.

C. R. S. Christovão — João Bittar, Salvador Ferrante, João Salituri, Paulo L. Coimbra.

C. R. Guanabara — Carlos Eulalio Lopes, Jorge de Oliveira Tinoco, José Ferreira Mendes e Francisco Villar Junior.

C. R. Boqueirão do Passeio — Manoel Ferreira Paciencia, Mario R. Malta e Manoel Cruz e Manoel Leopoldo dos Santos.

12ª prova — A's 9.10 — 400 metros — Para marinheiros nacionaes da Liga de Sports da Marinha — Premios: medalhas de prata e bronze.

13ª prova — A's 9.30 — 1.500 metros — Nado livre — Latino-Americanos — Premios: medalhas em "vermeil", prata e bronze aos 1º, 2º e 3º collocados.

Argentina:

5 — Alberto V. Zorrilla; 4 — Luiz E. Cardenas; 3 — Guilherme Jonez.

Reserva — Antonio Nin Mitchell.

Brasil:

6 — Jorge de Oliveira Mattos; 1 — Abrahão Salituri; 2 — Carlos Campos Sobrinho.

Reserva — Rogerio de Mello.

A DELEGAÇÃO BELGA DE WATER-POLO CHEGARA' SABBADO AO RIO

O secretario da commissão dos jogos sportivos americanos recebeu hontem, á noite, um telegramma communicando que a delegação belga de water-polo deverá chegar esta capital no proximo sabbado.

UMA PROVA QUE SE NÃO REALIZA HOJE

Em vista da parada sportiva, não se realiza hoje, conforme o programma, a prova de athletismo militar que se devia effectuar pelas 8 horas no stadium militar, ficando a mesma transferida para o proximo dia 18.

OS FOOTBALLERS NÃO TOMARÃO PARTE NA PARADA DE HOJE

Segundo um aviso da commissão organizadora dos jogos sportivos americanos os footballers não tomarão parte na parada sportiva que hoje se realiza no stadium do Fluminense F. C.

OS PRIMEIROS QUE REGRESSAM A' PATRIA

Pelo "Arlanza" seguiram hontem para a Argentina os sportsmen que compõem a delegação de lawn-tennis daquelle paiz, concorrentes ás provas latino-americanas.

ALTERAÇÃO DO HORARIO DE ESGRIMA

Em vista de não se poderem realizar as provas de florete marcadas para hoje, ás 14 horas, altera-se para os seguintes horarios anteriores:

Florete individual, hoje ás 9 horas.

Florete final, dia 14 ás 9 horas.

AS PROVAS DE HOJE

ATHLETISMO

A' 1 hora da tarde, no stadium do Fluminense (parada athletica).

NATAÇÃO

A's 9 horas da manhã, na piscina da Urca, na Praia Vermelha.

ESGRIMA

A's 9 e 2 horas da tarde, no stadium do Fluminense.

FOOTBALL

A's 4 horas da tarde, no campo do Botafogo F. C., turma dos scratches nacionaes.

O BAILE DE ANNIVERSARIO DO CAMPEÃO DE 1922 — No rink do America F. C., campeão do Centenario, resolveu a sua directoria realizar no dia 16 do corrente, uma soirée dansante em commemoração á passagem do anniversario de sua fundação, que passará no dia 18 proximo.

Essa reunião, que vem despertando vivo enthusiasmo nas rodas americanas, vae decerto marcar mais uma victoria para a actual directoria do festejado club.

AMERICA F. C. — O presidente previne aos socios que o ingresso, para a soirée dansante que, em commemoração ao anniversario do club, se realizará no rink, ás 10 horas do dia 16 do corrente, será dado mediante o recibo do mez corrente, (n. 9) e mais, que, de accordo com a letra h, do artigo 11 dos estatutos, será vedada a entrada ás creanças e aos socios infantis.

TURF

DERBY-CLUB

Programma da corrida do proximo domingo

Para a corrida do proximo domingo, foi hontem organizado o seguinte programma:

Premio Progresso — 1.609 metros — 2:500$000 — Mentor, Mira, Mysteriosa, Tempestade, Ironia, Catanga, Zuavo, Aeroplano e Atrevido.

Premio Seis de Março — 1.500 metros — 2:000$000 — Lola, Juno, Rosa, Estupenda, Atroz, Missão e Amaná.

Premio Velocidade — 1.500 metros — 2:000$000 — Oraculo, Killai, Palmella, Jurity, Lumiar, Moreninha, Brisbane, Wilson, Zombador, Nichlac, Relampago, Jacamin e Tommy.

Premio Internacional — 1.570 metros — 2:500$000 — Kama'ura, La Marqueza, Quebec, Estoril e Morenito.

Grande premio Rio da Prata — 1.800 metros — 15:000$000 — Esclava, Dijitalis, Nieba, Primorosa, Annexion, Revery, Cançoneta, Gyldis e Sombra.

Grande premio Dezesete de Setembro — 3.000 metros — 15:000$ — Bomjardim, Divino, Soberano, Liberté, Pombazo e Maroim.

Grande premio Brasil — 1.800 metros — 12:000$000 — Lacrau, Noé, Algarve, Nubil, Nassau, Dhalia, Paulistano, Ebano e Esplendida.

Opportunamente, o premio Velocidade será dividido em duas turmas.

* * *

VARIAS NOTICIAS

Realizou-se, hontem, no Club dos Diarios, com extraordinario brilho, o baile que em honra do presidente do nosso Jockey-Club, sr. Linneu de Paula Machado, e seus companheiros de directoria offereceu a delegação do JockeyClub de Buenos Aires, em retribuição das gentilezas que tem recebido daquella sociedade, seus directores e associados.

Essa delegação, desfalcada de um dos seus membros, que já regressou para Buenos Aires, partirá depois de amanhã para S. Paulo, como hospedes officiaes do Jockey-Club daquella cidade, que fará realizar na Moóca uma reunião de steeple-chase.

—:— Com a brilhante victoria alcançada no grande premio Ypiranga, a egua Liette elevou o seu activo em premios a cerca de réis 103:000$, figurando em segundo logar na lista dos maiores ganhadores da temporada. A filha de Roxana tem para o proximo dia 20, quando o Derby-Club realizará uma corrida extraordinaria, novo compromisso classico a satisfazer. Nessa reunião será disputado o grande premio Districto Federal, com réis 10:000$, ao vencedor e em 3.100 metros. Além de Liette, entre outros, estão inscriptos mais Kellermann, Bluff, Kit-Fox, Luzir e Lyrio.

—:— Do nosso serviço telegraphico destacamos o seguinte:

"*Madrid*, 12 — O rei Affonso tem recebido muitas felicitações, notadamente de estrangeiros domiciliados nesta capital e fóra do Reino, pelo triumpho obtido nas corridas internacionaes de San Sebastian pelo cavallo Ruban, de sua propriedade.

Sua majestade deu ao jockey de Ruban uma gratificação de 54.500 pesetas, das 500.000 que lhe couberam como premio.

—:— O cavallo Divino, que no proximo domingo satisfará o primeiro compromisso classico de sua campanha, será dirigido a bridão pelo jockey Charles Houghton. O defensor da blusa encarnada e preta, que carregará nessa prova 54 kilos, segue em bôas condições.

—:— As inscripções para a corrida extraordinaria que o Derby-Club realizará no proximo dia 20, serão encerradas amanhã, ás 4 1/2 da tarde, de accôrdo com o projecto que estará affixado na secretaria.

—:— A potranca Annexion, provavel favorita do grande premio Rio da Prata, que será realizado na reunião do proximo domingo, será montada pelo jockey Arnaldo Grassi, que tambem montará Soberano no grande premio Dezesete de Setembro.

—:— O potro Algarve, que disputará no proximo domingo uma carreira classica, será dirigido pelo jockey P. Zabala, que acceitou o convite que neste sentido lhe foi feito.

BOX

COISAS DO RING

LV

Preliminares do match Dempsey x Wills

Pergunta um leitor enthusiasta se o barulho em volta do projectado encontro Dempsey x Wills não se deve attribuir mais ás condições physicas do negro, que ás suas proezas no pugilismo.

Com certeza e por varias razões...

Dempsey enfrentou e venceu Willard, um gigante pesadão e fez o mesmo depois com Carpentier, que não era gigante mas era agilissimo. Agora vae enfrentar Wills que é gigante e é agil, as duas coisas ao mesmo tempo. O negro é maior que Jack, é muito mais agil que Willard, mas não o é tanto como Dempsey. E' em compensação muito forte, mais forte talvez que o campeão, isto é, mais robusto, e é por isso que elle é o unico competidor que num "infiting" apertado póde sustentar a nota com o campeão, e é o unico tambem que lhe póde retribuir os murros na altura..

E' bom na offensiva e na defensiva. No seu match com Fulton, boxeador que não fez nunca questão de côr, Wills atirou-o de pernas ao ar com tres costellas quebradas. Ora, um sôcco que derruba um homem de duzentas e vinte cinco libras, como Fulton, deve ter o "empurrai-o" alguem de bom muque. Os murros delle, portanto, são respeitaveis...

Vejamos outra coisa agora. A tactica de Dempsey é violenta, impetuosa, sempre, cheia de emoções na luta. Wills póde ser para elle uma parede de papelão, mas em todo caso uma parede que é preciso deitar a baixo, e é ahi que reside todo o interesse dos enthusiastas do box... Em vêr de que recursos Jack Dempsey lançará mão para isso, que ha de ser coisa bem differente do que aconteceu com Carpentier ou Brennan.

Não é que não se tenha como certa a victoria do campeão. Wills vae soffrer a mesma sorte daquelles dois, mas o seu poder de defensiva e os seus murros podem ter uma chance, que os outros estavam bem longe de ter.

E' um sujeito perigoso, em summa. E' mais que certo perder, mas tem condições para ganhar, se as puder pôr em pratica. Poderá? Acredita-se que não. Não obstante o muque do murro e a robustez, a resistencia no combate parece não ser egual á de Dempsey.

Por todas essas coisas é que o publico do box anda assanhado, porque ultimamente tem caido em varios contos de vigario a preços fantasticos, de duzentos mil réis a entrada que estava bem paga com quarenta. O proprio Dempsey tem arrastado as multidões com matches-canjas como o de Carpentier, na opinião de muita gente, e Harry Wills dá indicios, se tiver sorte, de ser um osso, pelo menos.

Ha tambem quem affirme que Jack Dempsey não é mais o mesmo de ha tres annos e que a sua facilidade de esmurrar os outros de baixo das orelhas não poderá ter logar com Wills, que dispõe de uma queixada algo hostil... Em verdade, tres annos na edade dos boxeadores influe muitissimo, e defender um titulo que nos pertence tem muito mais responsabilidade, é muito peor que ir arrancar um ao adversario.

Mas, Dempsey, ainda assim é mais novo que Wills, e não ha de ir metter-se a fazer asneiras para perder o titulo.

NA CAMARA

O QUE SE DISCUTIU, NA HORA DO EXPEDIENTE, E SE VOTOU NA ORDEM DO DIA

Dirigiu os trabalhos da sessão de hontem, aberta com a presença de 64 deputados, o 2º vice-presidente. A acta da sessão anterior foi approvada, sem impugnação.

O expediente lido constou dos seguintes papeis: Mensagens, solicitando autorização para abertura dos creditos especiaes: de réis..... 68:728$492, para pagamento ao dr. Fausto Pacheco Jordão, em virtude de sentença judiciaria; de 9:050$291, para pagamento ao dr. Augusto Haddock Lobo, egualmente em virtude de sentença; de réis 305:561$000, para occorrer ás despesas resultantes com a acquisição de terras no districto de Campo Grande, indispensaveis ao serviço de abastecimento dagua desta capital; telegrammas de governadores e presidentes de Estado, congratulando-se com a Camara, pela passagem da data de 7 de setembro.

Um representante cearense fez o elogio funebre do ex-senador Pedro Borges, pedindo a inserção em acta de um voto de profundo pezar, no que foi attendido.

Outro orador, deputado goyano, justificou o seguinte projecto de lei:

"O Congresso Nacional decreta:

Art. 1º — O Poder Executivo, a titulo provisorio, como providencia preliminar ao cumprimento da lei n. 4.494, de 18 de janeiro deste anno, sob as bases que julgar mais convenientes, creará a administração e organizará a justiça do novo Districto Federal, onde foi lançada a pedra fundamental da futura capital do Brasil.

Art. 2º — Enquanto não forem attendidas as disposições do artigo anterior, o governo federal, afim de evitar soluções de continuidade, entrará em accôrdo com o de Goyaz sobre a administração da referida área federal.

Paragrapho unico — Esse accôrdo não impedirá a intervenção do governo federal no sentido de auxiliar, de qualquer maneira, o desenvolvimento do territorio.

Art. 3º — Fica o Poder Executivo autorizado a abrir os creditos necessarios, revogadas as disposições em contrario."

Foi enviado á mesa, o seguinte projecto:

O Congresso Nacional decreta:

Art. 1º. Fica o governo autorizado a adquirir por 60 contos a bibliotheca que pertenceu ao dr. Antonio de Araujo Mello Carvalho.

Art. 2º. E' considerado de utilidade publica o Instituto Polytechnico de Florianopolis, revogadas as disposições em contrario.

Annunciada a ordem do dia, com a presença de 116 deputados, foram iniciadas as votações pela materia que estava sobre a mesa, sendo julgados objecto de deliberação os projectos apresentados.

A seguir foram approvadas, em virtude de urgencia, os requerimentos offerecidos na hora do expediente, bem como o que se refere a transmissão ás camaras legislativas estaduaes da saudação da Camara, pela passagem da data de 7 de setembro.

Da materia constante do avulso foram approvados os seguintes projectos:

Considerando de utilidade publica a Sociedade Brasileira de Bellas Artes; abrindo credito para pagamento do aluguel de armazens para Alfandega de Porto Alegre (discussão especial); isentando de pagamento de direitos aduaneiros, de imposto de consumo e de quaesquer taxas o material importado pelo Estado de Parahyba, para a sua rêde de esgotos e abastecimento de agua (3ª discussão); autorizando a abrir, pelo Ministerio da Fazenda, o credito especial de 42:610$714, para pagamento a Luiz Meirelles Vianna 2ª discussão.

Para o projecto seguinte referente aos funccionarios da Justiça do Districto Federal, verificou-se a requerimento de um deputado carioca, não haver numero.

Nada mais havendo a tratar, foi a sessão levantada.

MIGUEL BRAGA — Callista, Quitanda, 79, sob., esq. Ouv. Tel. N. 4.602. (625)

Atropelamento que leva a victima á Santa Casa

O auto n. 5.454, dirigido pelo motorista José Aires Pinto, atropelou, hontem, na rua Buenos Aires, esquina de Uruguayana, o vidraceiro José Lopes, de 19 annos de edade, brasileiro, residente á rua S. José n. 34, em Nictheroy, produzindo-lhe contusões no thorax.

A victima foi soccorrida pela Assistencia e do Posto Central removido para o hospital.

O motorista está preso, tendo sido autuado em flagrante.

A Independencia

Rua do Theatro n. 1 — Tel. 476 C. Mobiliario completo para uma casa, com 36 peças rs. 2:400$000. (9785)

Quebrou uma perna

O operario João Antonio, de 23 annos de edade, solteiro, residente em um barracão situado no local das obras da lagôa Rodrigo de Freitas, onde trabalha, deu uma quéda, fracturando a perna direita.

Depois de ir ao Posto Central, João Antonio recolheu-se ao hospital.

ASSADURAS, ERUPÇÕES e o mão cheiro do suor? Desapparecem com SABÃO RUSSO. (3115)

O custo das obras da Avenida Atlantica

UM OFFICIO DO RESPECTIVO INSPECTOR TECHNICO

Do inspector technico das obras da Avenida Atlantica, dr. Adolpho Del Vecchio, recebeu o prefeito o seguinte officio:

"Tenho a honra de passar ás mãos de v. ex. o orçamento das obras da Avenida Atlantica, feito de accordo com as medições a que nella procedeu ultimamente o sr. engenheiro fiscal da Prefeitura, cabendo-me expôr a v. ex. das principaes causas que concorreram para augmentar sensivelmente o preço em que estavam aquellas avaliadas. Entre essas causas avultam as seguintes:

Trabalhos preliminares — Consistiram estes em remoção de areias de pedras jogadas para a defesa da muralha abatida e remoção dos escombros desta no longo da praia.

Estes trabalhos foram demorados e penosos. Para permittir a cravação das estacas destinadas ás ensecadeiras foi preciso limpar completamente toda a praia abrindo extensas e profundas vallas no alinhamento da muralha, fazendo saltar por meio de explosivos os grandes blocos encontrados e retirando a grande quantidade de lagedes com que, por occasião da resaca, se tinha procurado amparar a antiga cortina com o fim de evitar a sua queda. Por varias vezes estas vallas foram obstruidas, nos dias de mão tempo o mar agitado pelas areias accumuladas dos lodos, obrigando a novas excavações para refazer o serviço inutilizado.

Não sendo possivel prever a extensão destes trabalhos não foram elles incluidos no orçamento approvado.

Trabalhos provisorios — Os estragos produzidos pela resaca que determinou o desastre da antiga muralha, assignalaram-se tambem pela destruição de certos pontos da Avenida, cujo leito estreitou-se notavelmente, chegando até mesmo em alguns logares domo no Inhangá e principalmente no Leme a reduzir-se de fórma a difficilmente permittir a passagem dos moradores do logar. Para obviar estes inconvenientes, tornou-se necessario construir extensos enrocamentos e aterros de dimensões avantajadas nos dois logares acima indicados, trabalhos que não haviam sido incluidos no primitivo orçamento.

Muralhas reconstruidas — A antiga muralha era constituida pela união de diversos typos de muralha, cujas alturas variam de 2m.50 a 5m.50 sem explicação plausivel sobre o criterio que havia presidido á applicação desses typos diversos nos pontos escolhidos além de nos parecerem exiguos ás suas dimensões, á vista disso entendemos de bom conselho adoptar um unico typo dos que haviamos proposto para a reconstrucção de toda a muralha dando preferencia ao de 7 metros de altura, o que occorreu sensivelmente para o accrescimo da despesa orçada tanto mais quanto a verba.

Reconstrucção da Avenida — E' sabido o estado lastimoso em que ficou a Avenida depois do sinistro: calçamento, aterros, abrigos, canalizações, ralos e tudo o mais foram em grande parte destruidos nos pontos mais castigados pela resaca. Esta verba, aliás dispendiosa e exigindo cerca de réis, 800:000$, para a sua reconstrucção, não figurou no primitivo orçamento.

Materiaes — O preço exagerado e cada vez mais crescente dos materiaes, devido ao grande numero de construcções actualmente em actividade, e consequentemente á sua procura concorreu não pouco para augmentar os preços das diversas unidades de obra, tendo-se apezar disso, de lutar com a constante falta, ora de um, ora de outro. Esta causa como era de esperar, alterou para mais o respectivo orçamento.

Folhas de operarios — Com o fim de accelerar os trabalhos e procurar de conformidade com os desejos da Prefeitura, tel-os promptos para as festas do centenario, foi indispensavel augmentar o numero de operarios, e estabelecer o serviço egualmente á noite e é por todos sabido como esta circumstancia encarece sensivelmente os trabalhos, augmentando a importancia das folhas de pagamento.

Percentagem dos contratantes — Pelo seu contrato, os constructores das obras tem direito a 13 % da importancia de todas as despesas. Esta parcella que representa um valor de mais de 700:000$, addicionada a percentagem de 7,8 % do valor real dos trabalhos feitos ao inspector technico, como remuneração dos seus serviços, deixou de ser tomada em consideração no orçamento apresentado.

Ha ainda outras despesas, como as relativas á acquisição, montagem e concertos de machinismos e apparelhos, adquiridos pelas obras que não tomamos em conta por terem de ser apuradas em tempo pela Prefeitura, por occasião da liquidação de contas com os contratantes.

Julgamos ter assim justificado o accrescimo de despesa necessaria para completa terminação das obras, reportando-me quanto ao mais, aos orçamentos que acompanham este, tomando a liberdade de chamar a attenção de v. ex. para a sua parte final que comprehende dois casos: um em que o custo dos trabalhos é avaliado, comprehendendo sómente a reconstrucção da muralha da Avenida, sem incluir os groynes ou espiões, que não foram feitos, apezar de continuarmos a consideral-os como indispensaveis para a conservação das obras e o segundo que comprehende egualmente a construcção destes."

Abaixo damos o resumo do orçamento das obras, segundo as medições e calculos feitos em agosto, pelo fiscal da Prefeitura, na importancia de réis 3.868:221$603 e tambem o resumo do novo orçamento do inspector technico, sendo: parte do Leme, 1.374:832$272, parte do Inhangá, 3.868:221$603, ou sejam 5.243:053$875, que addicionados a percentagem dos contratantes, na importancia de 823:613$704 e a do inspector technico, na importancia de 110:149$590 e de outros trabalhos e de 8 groynes, sob o valor da obra da Avenida Atlantica a 7.269:827$169.

Dr. Jayme Poggi — com longa pratica nos hospitaes da Europa — Tumores no ventre, molestias de Senhoras, partos e vias urinarias, 3.as, 5.as e sabb., das 4 ás 6 hs. — Rua São José 40. Tel. C. 558. Diariamente das 10 ás 12 hs. na Casa de Saude Dr. Poggi. Sul 155. (18545)

Uma homenagem da municipalidade de Portugal

O sr. Carlos Sampaio, desejando prestar uma homenagem a Portugal, dará a denominação de Avenida Portugal á rua que está sendo aberta na Urca e que começa na praia das Saudades, indo até ao marco da fundação da cidade do Rio de Janeiro, na fortaleza de São João.

A inauguração da Avenida Portugal, terá logar no dia 16 ás 2 horas da tarde.

"CIGARROS MISTURAS"

Manufactura esmerada de LOPES SA' & C., são os melhores. Rua Santo Antonio, 5|9. (2779)

"Jornal das Moças"

Recebemos o numero de hoje do "Jornal das Moças". Além de excellentemente collaborado, publica uma vasta reportagem photographica das festas commemorativas. Sendo, como é, a primeira revista a fazer taes publicações, dentro em poucas horas sua edição estará completamente esgotada.

A capa, a côres, é constituida por um retrato do presidente da Republica Portugueza, dr. Antonio José de Almeida.

COMER BEM? — Preço modico, sociedade fina, só na Fidalga; rua de S. José 81. (O 24615)

As eleições municipaes em Pernambuco

Recife, 12 — Os jornaes publicam noticias e telegrammas detalhando a completa victoria do partido democratico, chefiado pelo senador Borba, nas eleições municipaes, tendo os colligados ganho apenas no municipio de Olinda.

Faltam os resultados de alguns municipios longinquos.

Dos municipios do interior os colligados venceram apenas em tres.

Recife, 12 — O "Diario de Pernambuco" defende o senador Borba das accusações systematicas que lhe vem fazendo o "Jornal do Commercio", daqui, orgão dos opposicionistas colligados.

O que houve no Senado

Os trabalhos suspensos e a discussão da lei de imprensa na Commissão de Justiça

A sessão do Senado, hontem, constou apenas de um telegramma recebido ao Senado uruguayo e de um requerimento, pedindo fossem suspensos os trabalhos em homenagem a um dos membros mais antigos da casa, fallecido ante-hontem.

Tendo sido approvado o requerimento alludido, foi a sessão levantada.

***

Esteve reunida a commissão de justiça do Senado, proseguindo na votação do projecto de lei de imprensa.

Compareceram seis senadores e o famoso projecto foi quasi todo approvado. A discussão teve inicio pelo artigo 13, e foi até ao fim do projecto.

Foi regeitada a idéa do jury para os delictos de imprensa, proposta pelo sr. Irineu Machado, bem como outra emenda do mesmo senador, mandando que, quando o autor decaisse do processo, pagaria ao querellado, além das custas, a multa de valor correspondente áquella cuja imposição requereu contra o adversario, medida de toda a justiça, uma vez que o projecto institue a multa para o caso de condemnação. Esta emenda tambem foi rejeitada.

Com algumas modificações, foi acceita outra emenda do senador carioca, que, constituia primitivamente desta fórma: — "Nos casos de sentença absolutoria ou annullatoria, os autores, querellantes e denunciantes são obrigados solidariamente, a arbitrio dos processados, a publicar nos jornaes ou periodicos por estes designados, as sentenças respectivas, devendo ahi ser observadas as mesmas regras e penalidades estatuidas para os casos de condemnação" — soffreu, depois de vehemente debate, as seguintes modificações: a suspensão da palavra "annullatoria" e "em um ou dois jornaes" em vez de "nos jornaes por estes designados".

Caiu a emenda do senador carioca, determinando que não daria logar á acção penal a publicação integral, parcial ou abreviada, ou noticia, chronica, ou resenha dos debates escriptos ou oraes perante juizes e tribunaes, nem tão pouco a publicação dos despachos, sentenças dos ditos juizes ou tribunaes.

Da mesma maneira, não foi acceita outra emenda do referido senador, isentando de acção penal noticias, chronicas etc., das sessões das casas legislativas.

Rejeitada tambem foi a emenda do sr. Irineu, dando ao jornalista o direito de, em legitima defesa, responder aos ataques que lhe forem dirigidos da tribuna das casas do Congresso ou Camaras estaduaes e municipaes.

Sobre o direito do jornalista, para documentar sua accusação, de requerer certidões nas repartições publicas, havia duas emendas, as quaes se assemelhavam. A primeira estabelecia a restricção de ser negada a referida certidão, no caso de sua divulgação ser contraria aos interesses do Estado; a segunda não fazia restricção alguma a esse respeito e determinava ainda a exigencia de exame, para casos que não careciam de certidões. A commissão acceitou a primeira por motivo da restricção que comportava, e rejeitou toda a segunda, mesmo a parte referente a exame. O sr. Irineu Machado accrescentou a mesma restricção para os exames a serem negados. Ainda assim caiu a emenda.

Uma emenda justissima que foi apresentada sobre a nacionalisação obrigatoria para o exercicio do jornalismo politico, foi rejeitada, bem como, englobadamente, todas as que foram subscriptas por um senador gaucho.

Passando-se ao art. 14º, que estabelece o perdão da penhora se o autor "fôr um particular", o sr. Irineu propoz a suppressão dessas ultimas palavras, por achar que devia caber o perdão tambem a uma autoridade publica. Foi rejeitada esse suggestão.

O art. 16, que manda continuem em vigor todas as leis, etc., que estabelecem a responsabilidade de vendedores e distribuidores de jornaes e pamphletos, o sr. Irineu impugnou, allegando que esses homens humildes, muitas vezes, são analphabetos e, portanto, desconhecem completamente o conteudo das publicações que expõem á venda.

Mas o artigo passou inteirinho.

O mesmo senador apresentou uma emenda, supprimindo o art. 11, mas ainda esta não logrou approvação.

Quando chegou a occasião de se tratar das matriculas dos jornaes, de accordo com o projecto, um senador propoz que fosse dado um prazo de 30 dias para tal fim.

O sr. Irineu lembrou que o prazo era exiguo para os jornaes de Goyaz, Matto Grosso e outros pontos do Brasil, onde o Correio é quinzenal ou mensal, e cujo transito está dependente das vasantes ou enchentes dos rios, etc. Ante essa ponderação foi augmentado o prazo para 90 dias.

Pelo senador carioca foi apresentada outra emenda, creando um "Instituto da Imprensa", onde fossem archivadas e annotadas as matriculas de jornaes, e com attribuições de registro publico.

Tal emenda foi rejeitada.

Depois de mais de duas horas de trabalho foi a sessão encerrada, ficando quasi todo discutido o projecto de lei de imprensa.

O heroico feito dos jangadeiros do Norte

Uma carta de enthusiasmo pela arrojada aventura

Recebemos as seguintes linhas: "Meu caro redactor. — A chegada desses magnificos jangadeiros do nordéste, com o seu heroismo despercebido, é o que me traz á sua presença.

Quando li a sua noticia de hoje, senti esse enthusiasmo profundo e indefinido que faz vibrar todos os corações ethnicamente ligados áquella bravura que é a expressão caracteristica de uma nação.

E quanta maledicencia inconsciente tem sido lançada contra esse povo de heroes que ora enfrenta a sêcca dos seus sertões adustos, ora sulca os mares nas suas jangadas fragillimas!... Cioso da honra e do brio, elle encarna typicamente, e melhor que quem quer, o Brasil, porque é elle o cerne que resiste ao desfibramento como a desbrasilização, sem hostilizar o que vem para comnosco trabalhar e fazer desta terra a sua patria. Sinto commovidamente o seu feito, e venho lembrar ao *Correio da Manhã* a abertura de uma subscripção, para premiar cada um desses destemidos cearenses com um mimo amavel, que rememore esse feito e diga aos outros jangadeiros do nordéste, como de todo o paiz, que os seus irmãos que vivem nas grandes cidades sabem sentil-os e sabem amal-os.

Rio, 12 — 9 — 922. — *Castro Barreto*.

O missivista entregou-nos a importancia de 20$000 para inicio dessa subscripção.

AS COMMEMORAÇÕES

Estreitando os laços de amizade entre o Brasil e a Argentina

O sr. Carlos Sampaio continúa a receber telegrammas de congratulações de autoridades platinas.

Ainda hontem recebeu os seguintes: do sr. J. Ferreyra, intendente municipal de Cordoba:

"No dia em que o Brasil celebra seu primeiro centenario de vida independente, o povo de Cordoba identifica-se com o fluminense em suas expansões de jubilo pela liberdade, fazendo votos pela prosperidade dessa grande nação. Saudações attenciosas. — J. Ferreyra, intendente municipal."

Da municipalidade de La Plata:

"Ao dar cumprimento á ordem emanada deste municipio, entregando ao transito publico uma de suas ruas que leva o nome dessa nação, faço sinceros votos pela grandeza da mesma e por sua felicidade pessoal. — *Feliz A. Pacheco*, intendente municipal: *Miguel Luiz Morales, secretario*."

Da municipalidade de Montevidéo:

"A assembléa representativa de Montevidéo, por meu intermedio, apresenta a v. ex. sua mais viva demonstração de affecto no dia em que a nação amiga commemora sua grande data nacional do primeiro centenario. Saudo a v. ex. com toda a consideração. — *Vicente Y. Garcia*, vice-presidente; *J. Bouza Pouy*, sub-secretario."

A "tarde uruguaya" hoje no Trianon

Em homenagem á marinha de guerra uruguaya realiza-se hoje, á tarde, uma linda festa no Trianon, que promette alcançar um grande exito pela anciedade com que a vem aguardando a nossa sociedade.

O programma desta vesperal é attraente. Além da representação da "Mimosa" comedia victoriosa de Leopoldo Fróes, conta elle com a collaboração valiosa da banda "Torreblanca", mexicana, que executará no palco a protophonia do "Guarany", de Carlos Gomes, como numero inicial da festa, após a execução dos hymnos brasileiro e uruguayo.

No primeiro intervallo fará uma saudação á marinha de guerra do Uruguay o nosso collega de imprensa Reis Perdigão.

A empresa do Trianon hontem enviou convites ao ministro plenipotenciario uruguayo e senhora Dyonisio Ramos Montero, ao embaixador especial junto ás festas e comitiva e a officialidade do cruzador *Uruguay*.

A festa terá inicio ás tres horas da tarde, devido ao numero extra da orchestra "Torreblanca".

Um pedido dos guardas municipaes que foi attendido

Tendo a commissão fiscalizadora dos serviços municipaes pedido ao prefeito, como homenagem ao centenario de nossa independencia, o trancamento das penalidades impostas pela mesma commissão aos guardas municipaes, resolveu s. ex. attender a esse pedido, tornando-o entretanto, extensivo aos demais guardas que tenham soffrido penalidades.

Passeio maritimo

Realiza-se amanhã, ás 9 1/2 horas, um passeio maritimo em homenagem aos sub-officiaes das marinhas estrangeiras, actualmente entre nós.

Os espiritas e as commemorações

Communicam-nos:

"Aproveitando o ensejo de ser grande o numero de espiritas que aqui se acham vindos dos Estados e do estrangeiro, a directoria do Abrigo Thereza de Jesus, no intuito de incrementar os laços fraternaes que devem ligar os discipulos da nova revelação, resolveu dar no domingo proximo uma recepção aos confrades de fóra.

Far-se-á uma festa fraterna e de cunho inteiramente espiritual, não se descurando de um pouco de boa arte, literaria.

Haverá saudações em allemão, inglez, francez, portuguez e depois visita ao estabelecimento de caridade.

Não ha convites especiaes, a directoria do Abrigo e amigos da casa, estarão presentes para receber os visitantes, em a sua séde á rua Ibituruna, 91, ás 4 horas."

Os menores dos Patronatos Agricolas

Findos os principaes festejos do Centenario, nos quaes tiveram parte saliente os menores dos patronatos agricolas, que a população teve ensejo de ver e apreciar, em diversas formaturas, regressam aos estabelecimentos a que pertencem.

E' assim que hontem, 12, pelo SP 3 seguiram para o Patronato "Monção", 50 menores; para "Muzambinho", 30 e para "José Bonifacio" 32; pelo N 1 regressaram ao Patronato "Pereira Lima" 130 menores; o primeiro em S. Paulo e os demais em Minas.

Hoje embarcam pelo SP 1, ás 4 e 50 minutos, 40 menores do Patronato "Delfim Moreira" e 40 do "Campos Salles", ambos em Minas.

Amanhã, pelo SP 1 regressam a Caxambú 76 menores do Patronato "Wenceslão Braz".

Os medicos argentinos assistiram a 6 operações cirurgicas

Hontem os professores Molina e Horte e outros estiveram na Santa Casa, onde foram assistir a diversas operações levadas a effeito pelo professor Augusto Brandão Filho, cathedratico da primeira cadeira de clinica medica da Faculdade do Rio de Janeiro. Foi um verdadeiro certamen! Houve, segundo fomos informados, seis operações: 1) — extirpação de um tumor do pescoço; 2) — um fibroma; 3) — uma esplenoctemia; 4) — uma intervenção delicada na medula; 5) — uma hysterectomia superior; 6) — uma hysterectomia inferior.

Sabemos que os medicos argentinos se retiraram bem impressionados com o que viram.

O commandante da esquadra japoneza offerece um almoço

Realizou-se hontem a bordo do couraçado japonez "Iwate", um almoço em que tomaram parte, além do commandante da esquadra japoneza e seus officiaes, o embaixador Houriguche e autoridades brasileiras.

O almirante Taniguchi pronunciou um discurso agradecendo as homenagens que elle e os seus commandados vinham recebendo no Brasil. Teve a alta patente japoneza palavras de muito carinho para o povo brasileiro.

O ministro do Exterior, que foi um dos convivas desse almoço, respondeu ao almirante Taniguchi, erguendo a sua taça pela prosperidade do povo e do governo do Japão e do commandante da esquadra desse paiz.

O burgo-mestre de Bruxellas e a visita dos soberanos belgas

Conforme noticiámos, o sr. Adolpho Max, burgo-mestre de Bruxellas e embaixador extraordinario da Belgica ás festas do centenario, esteve hontem de manhã a bordo do couraçado *S. Paulo*, afim de fazer entrega, em nome de s. m. o rei da Belgica, aos officiaes e sub-officiaes que compunham a guarnição desse vaso de guerra, quando da visita dos soberanos belgas ao Brasil, de medalhas especialmente cunhadas como recordação daquella visita.

Formados ao centro do *S. Paulo* os officiaes e sub-officiaes referidos, receberam a delicada lembrança, ouvindo do sr. Adolpho Max palavras carinhosas, que recordavam as impressões que ss. mm. os reis dos belgas disseram ter tido, mesmo antes de pisar a terra do Brasil, em virtude da dedicação que a officialidade do "S. Paulo" lhes dispensou, desde Zeebruge, concorrendo para o seu maximo conforto. Referia ainda o embaixador estraordinario da Belgica a hospitalidade que aos seus soberanos deu o Brasil, terminando por pedir ao capitão de mar e guerra Gomensoro, então commandante do "S. Paulo", que acceitasse aquella dadiva e fizesse sentir aos seus commandados, officiaes e sub-officiaes, assim como ás familias dos que, nesse lapso de tempo, vieram a fallecer, todo o sentimento de admiração e reconhecimento que elle, orador, trazia de seus soberanos.

Em seguida o sr. Max entregou a cada um a medalha que lhe coube, fazendo-a acompanhar da cópia do decreto real que a estabeleceu.

Em nome dos officiaes condecorados, falou, agradecendo, o capitão de mar e guerra Tancredo Gomensoro.

No final da cerimonia, a banda marcial e a charanga executaram os hymnos brasileiro e belga e toda a guarnição desfilou, em continencia ao embaixador estraordinario dos reis dos belgas.

Jornal das Moças

NUMERO ESPECIAL

Completa Reportagem Photographica de todas as *FESTAS DE 7, 8, 9, 10 e 11*

NA CAPA: o retrato do presidente da Republica Portugueza — DR. ANTONIO JOSE' DE ALMEIDA e as photographias dos marinheiros portuguezes na parada do 7 do corrente, assim como um bello artigo sobre Portugal. — O numero de hoje custa 1$000. (O. 24533)

O CASO DOS CLANDESTINOS

Como os agentes da Hugo Stinnes Sinien explicam o facto

Recebemos a seguinte carta:

"Tomados de surpresa deante da noticia pelo vosso jornal publicada, a proposito deste lamentavel incidente, só hoje da verdade delle nos pudemos inteirar, não só pelo telegramma recebido de Santos e que abaixo transcrevemos, como pelo conhecimento pessoal das declarações feitas na Policia Central, pelos temerarios passageiros clandestinos. O facto que tanta celeuma infelizmente levantou, desabonando em todos os sentidos a reputação de um marinheiro com tradições sempre louvadas, passou-se da seguinte forma: Prevenido o commandante do vapor de que existiam a bordo 16 clandestinos embarcados na Ilha da Madeira, tomou as providencias necessarias, confeccionando a respectiva lista para ser apresentada ás autoridades do porto; antes de o fazer tentaram os clandestinos o desembarque no cáes, desembarque impedido pela Policia Maritima, que os prendeu, entregando-os a bordo. Vendo então frustrados os seus intuitos, certo deliberaram estes corajosos rapazes de qualquer forma neste porto ficarem, mesmo levando a cabo a empresa de se arrojarem ao mar e a nado ganharem terra. Assim procedendo, arrombaram logo que o vapor desatracou, o compartimento em que tinham sido detidos, vindo ao convez e atirando-se doze delles ao mar. Os quatro restantes ainda puderam ser impedidos de tal fazer pela guarnição. Uma vez em terra e procurando justificar o acto praticado, no primeiro momento, por mal entendidos, pareciam accusar o capitão na fórma por que o vosso jornal publicou. Ouvidos posteriormente pela autoridade policial, a quem está affecto o inquerito, mandado abrir pelo ex. sr. desembargador chefe de Policia declararam então, que os factos se passaram como acabamos de narrar, e são comprovados pelos quatro que a bordo ficaram, segundo apurou a policia do porto de Santos. Do exposto se vê, sr. Redactor, que não houve por parte do capitão do "General San Martin" deshumanidade, como parece á primeira vista, não lhe devendo ser imputada qualquer culpa no acto de temeridade destes doze rapazes.

E' do seguinte teôr o telegramma hoje recebido da agencia de Santos:

"Pelo inquerito Sanmartin ficou provado doze clandestinos atiraram-se ao mar, affirmando os quatro retidos a bordo innocencia capitão."

Solicitando a publicação destas linhas, subscrevemo-nos com alta estima e elevada consideração, etc."

APPARELHOS PARA TRATAMENTO DA HERNIA OU

QUEBRADURA

AVENIDA GOMES FREIRE N. 124, EM CIMA DA PHARMACIA, SEM OPERAÇÃO, por meio da CINTA HERNIARIA ELECTRICA do INSTITUTO DE Orthopedia incruenta. Medalha de ouro, Paris.

De volta de seus Estabelecimentos do sul, o Prof. Lazzarini estará novamente á disposição dos interessados, até o

Dia 20 de Setembro

No grande estabelecimento do conhecido especialista, os senhores doentes encontrarão maravilhosos apparelhos, feitos sob medida para a contenção e tratamento da mais volumosa quebradura.

Essas cintas, electro-orthopedicas, sem nenhuma mola de ferro, leves, invisiveis e suaves, permittem ao enfermo montar a cavallo, fazendo qualquer trabalho ou fadiga, ficando curada a hernia em brevissimo tempo.

O Professor Lazzarini estará pessoalmente e gratuitamente ás ordens dos senhores interessados. Pede-se aos senhores medicos visitar-nos.

"Eu subscripto declaro que fiquei completamente curado de uma Hernia inguinal no espaço de 6 mezes, usando o maravilhoso cinto Electro-Orthopedico do Prof. Lazzarini. Rio, 28 de Outubro de 1921, Antonio Mazzoni, Rua Amelia, 52, casa n. 2".

"Declaro ser curado de uma Hernia Escrotal no espaço de 6 mezes, usando o Cinto Electro Orthopedico do Prof. Lazzarini. (Firmado) Julio Caetano de Azevedo, Capitão do Exercito. Rua Presidente Domiciano 101 —Rio de Janeiro, 17 de Agosto de 1921".

Aos domingos e dias feriados o estabelecimento está aberto das 10 ás 12 da manhã, para commodidade dos Senhores Operarios, aos quaes o Prof. Lazzarini concederá preços especiaes.

Cintas especiaes sob medida para Exmas. Senhoras: Ventre Cahido, Hernia Umbelical, Rins Moveis, Obesidade, Cahida do Utero — Visita gratuita. Aberto das 10 ás 5 da tarde. (O 24532)

THEATROS

BARBARA HELIODORA EM PORTUGAL — Communica-nos a empresa José Loureiro que a peça historica "Barbara Heliodora", original do sr. Annibal Mattos e premiada no concurso commemorativo do centenario e aberto por aquella empresa theatral, será representada na proxima época pela companhia da actriz Lucilia Simões. Deste modo a literatura dramatica brasileira será pela primeira vez apresentada sob a modalidade historica em Portugal, onde, de certo, acolherá os applausos que merece e seu merito registrado nas representações dadas no Palacio Theatro.

O CARTAZ DE HOJE

MUNICIPAL — "Barbeiro de Sevilha".
LYRICO — Circo Feltus.
TRIANON — "Mimosa".
S. PEDRO — "Amor á terra".
REPUBLICA — "Flores da noite".
RECREIO — "Casaes & Cia.".
CARLOS GOMES — "Agüenta, Felippe!".
PALACE — "Barbara Heliodora".

Cinema IDEAL — O MELHOR CINEMA DO BRASIL E O CINEMA DOS — GRANDES EXITOS! —

HOJE — Continuação do grandioso successo das nossas formidaveis estréas de hontem! — HOJE

Tres films em um só programma!!

Noite de Sabbado

Super-producção da PARAMOUNT e concepção genial de Cecil B. de Mille! Nove actos de luxuosissimos ambientes e deslumbrantes toilettes, a provarem que a felicidade no casamento nem sempre depende do gostar por gostar e do amar por amar! Cada um para o que nasceu! Leatrice Joy, Edit Roberts, Conrad Nagel e James Nell, nos quatro noivos!

A GRANDE PARADA DO CENTENARIO

Reproducção do glorioso desfile militar no Campo de S. Christovão em 7 de Setembro, commemorativo da data do anniversario da nossa Independencia. A cooperação dos contingentes estrangeiros, — o garbo de nossas forças — os tanks — os carros blindados — pontes — pavilhões — archibancadas — aspecto do campo — applausos da multidão, etc., em tudo emfim que constituiu esse grandioso acontecimento passará em nossa téla, deante de vossos olhos maravilhados, colhido pela objectiva da Botelho-film. Garbo e correcção! Disciplina e enthusiasmo!!

Amores de uma Actriz

(Extra só na Matinée)

Cinco actos a cargo de GLADYS WALTON, a mais cotada rival de MARY PICKFORD, ensinando-nos a superioridade das almas puras, que soffrem e se sacrificam pelos seus ideaes de amor, mas cuja dignidade se revolta quando os aggravos lhe attingem os limites!

QUINTA E SEXTA-FEIRA — SOMENTE!!! Outro programma de estrondoso exito! A grande PAULINE FREDERICK, a triumphadora de "A RE' MYSTERIOSA" na ultima manifestação de seu talento "AMORES DE LETTY", 5 actos da Goldwin e mais BABY PEGGY, a mais pequena actriz do mundo em uma comedia em 2 actos "A GAROTINHA", e mais ainda "A GRANDE REVISTA NAVAL das esquadras nacional e estrangeiras, que se acham em nossa bahia, um espectaculo deslumbrante como jámais vistes!!

SABBADO E DOMINGO — *Reprise* em nosso programma, para despedida, a maior concepção de Cecil B. de Mille, "NOITE DE SABBADO".

SEGUNDA-FEIRA. — Outro programma IDEAL! o revolucionador da téla, o impressionante tragico japonez SESSUE HAYAKAWA em "AMORES DE TOUREIRO", 5 actos da Robertson Cole e SEENA OWEN, a linda esposa de George Walsh, em "LAGRIMAS E SORRISOS", 7 actos da invicta Paramount, e mais, para rir, "UMA ALDEIA SEM VIDA", comedia em 2 actos pelo engraçado HARRY SWEET.

QUINTA-FEIRA — A seguir, — O mais querido galã da téla THOMAS MEIGHAN, num film extra da Paramount, em 6 actos "ERA UMA VEZ... UM PRINCIPE", e o extraordinario e correcto actor OLAFF FONS, em um estupendo film da Goldwin, em 6 actos "DIVIDA DE HONRA".

NO MUNDO DA TÉLA

NOTAS & NOTICIAS

Nova York, para um observador

[illegible]

Bebé Daniels incendiaria?

[illegible]

"A noite de sabbado" triumphando no cinema Avenida

[illegible]

[illegible] realisava magnifico negocio, quando resolveram fugir em busca de melhor situação. O meio de que lançaram mão foi o trem expresso, embarcando, porém, sem dinheiro. Não bastavam ao conductor, como paga, nem os lindos cabellos louros de Nancy nem seus maravilhosos olhos azues... Fellizmente, porém, para Nancy e Jazz, "vis-à-vis" delles sentou-se o millionario Magruder, que viajava visivelmente preoccupado por qualquer questão pessoal. Nancy, dentro em pouco, ganhava a confiança do companheiro de viagem e delle ouvia a seguinte proposta: desejo impedir o casamento de minha romantica filha Elizabeth com Willie Weems, de uma familia socialmente importante, candidato que goza da sympathia de minha mulher. O homem que desejo para genro é Warren Holt, que tem deante de si brilhante carreira. [illegible]

Duas figuras femininas muito diversas, mas justamente queridas

[illegible]

Seena Owen, no Avenida

[illegible]

Pauline Frederick

[illegible]

A formosa Evan Stachiua, no Rialto

[illegible]

"Pavor ou duplicidade"

[illegible]

Um film de contrastes

[illegible]

Pauline Frederick vae reapparecer no Ideal

Amanhã, no Ideal, com a mudança do programma, reapparece-nos a excepcional actriz, que é Pauline Frederick, de quem o publico guarda as mais saudosas recordações, desde que ella interpretou o grande film, tambem no Ideal, a "Ré mysteriosa". Desta vez, isto é, amanhã, a excelsa artista mostra-se-nos em "Amores de Letty", outra estupenda creação sua de enormissima intensidade dramatica, em que o espectador se sente empolgado, e cada vez mais interessado no desenlace final, que é dos mais logicos. E' de prever que o Ideal tenha occasião de novo de ficar repleto em todas as suas sessões, tanto mais que o film de Pauline, por motivo de compro-[illegible]

Os exitos do Ideal

[illegible]

A parada de 7 de setembro

[illegible] carga de cavallaria executada brilhantemente pelo 1º regimento, tudo póde ser admirado.

A passagem dos contingentes dos navios de guerra surtos em nosso porto foi tomada com precisão, nada faltando. Depois surgem os formidaveis "tanks", enfeitados sem esconder o seu valor de guerra, a seguir forças de terra e mar, inclusive a Reserva Naval e os Tiros.

E' um film longo, perfeito, que nos mostra e documenta a passagem do grandioso dia em que commemorámos o primeiro centenario da nossa independencia. E o Odeon, que além delle exhibe um bello programma, tendo um trabalho de Mary Pickford, em "A garota", tem tido as merecidas enchentes pelo seu esforço em proporcionar aos seus frequentadores esse film completo sobre o que foi a grande parada de 7 de setembro.

* * *

Um novo film de Buck Jones

Não ha quem não o conheça. Elle é como o cavalleiro sempre prompto a defender a sua dama, o sorriso nos labios, apezar dos perigos que tenha de enfrentar. E' um athleta, e todos os que o viram trabalhar o adoram, porque Buck Jones é desses que captiva logo. Foi uma das melhores acquisições da Fox Film, pois que todos os seus trabalhos têm o condão de attrair.

Não será, portanto, de admirar que amanhã o cinema Iris se encha, mais uma vez, porque já tem á porta os cartazes que mostram a figura sorridente e mascula desse heroe das multidões. Para mais, o film em que apparece tem um titulo suggestivo — "Desculpe a ousadia", e cada um já está a ver que scenas estupendas não serão essas em que elle entra pedindo desculpas pelas ousadias que commetter!

Tendo exclusividade dos films da Fox, na rua da Carioca, o cinema Iris offerece mais este trabalho daquella esplendida marca, o qual poderá ser visto já amanhã, naquella grande casa.

* * *

"Robinson Crusoe", no Central

O cinema Central dá hoje as ultimas exhibições dos maravilhosos films "Robinson Crusoe", novas aventuras, em 4 actos admiraveis, e "O medianeiro", bellissima creação de George Walsh.

Quem quizer assistir a dois trabalhos magnificos, a dois films estupendos, não deve deixar de ir hoje ao Central.

* * *

O "Pisa-brazas"

O famoso Pisa-brazas, que desde algum tempo vem attrahindo a attenção do publico desta capital, vae fazer sua estréa hoje no cinema Central. Afim de facilitar a todos os que desejam assistir a este sensacional trabalho, a empresa resolveu apresentar "Pisa-brazas" em um espectaculo especial, ás 9 3|4 da noite. Na mesma sessão trabalham Os Garridos, Napoleão Aguiar e Fidelito, o artista mignon, celebre imitador do Carlitos. Assim temos um espectaculo completo, e que, por certo, levará ao Central elevado numero de espectadores.

Previnam-se em tempo os que desejam assistir a este espectaculo sensacional, pois se chegarem á ultima hora será difficil obter logares.

* * *

"Tempestade"

Que bella tragedia, e quantas revelações nos faz do procedimento humano! Para execução deste film creou-se uma formula nova, tocante, onde o pensamento dirige o coração e a acção, conquista o publico no que elle tem de melhor, depois de tel-o entregue á meditação pelo espectaculo do soffrimento e da belleza moral.

"Tempestade", que attrairá a attenção de todo o publico do Rio, é uma pagina da vida real habilmente desfolhada, onde os minimos detalhes são executados com a maxima perfeição. O minimo de titulos, o maximo de acção, uma situação clara e bem definida, um enredo que nos traz an-[illegible]

O Fidelito

[illegible]

Cine-theatro Brasil

[illegible]

Hobart Bosworth, de novo no Rialto

[illegible] tréa do film "Ambição e renuncia suprema", da Associated Producers, posto em scena pelo famoso ensaiador Parker Junior, apresenta, em um dos melhores typos da sua galeria artistica, o grande actor Hobart Bosworth, verdadeiro campeão dos films vigorosos, pois que nelles é eximio. No film que vamos ver agora, Bosworth, contra os seus habitos, apparece-nos dilettante e dissipador, quasi matuno, para mais tarde abdicar do proprio nome, até, em conquista da felicidade daquella que foi sua victima.

E' uma bella lição áquelles que se deixam empolgar pelas apparencias da vida e se atiram a espezinhar escrupulos em holocausto do prazer, sem pensar em consequencias.

* * *

"Por culpa dos paes", no Palais

O Palais está exhibindo agora uma obra esplendida, "Por culpa dos paes", drama de lances emocionantes, a cargo de dois artistas notaveis, Alberto Sternbruck e Eva May.

A pellicula já hontem e ante-hontem fez as delicias dos habitués do Palais.

* * *

"Milonguita", no Central

Amanhã, em sessão especial, será exhibida no Central a linda pellicula "Milonguita", de origem argentina, e que agradou sobremaneira ali.

"Milonguita" recommenda-se pela excellencia da sua "mise-en-scene" e pela belleza de seu enredo.

* * *

Cinema Paris

O Paris exhibe hoje: "Os tres fantasmas vivos", seis longos e emocionantes actos de aventuras, por Anna Nilssen e Normana Kerry, e "Quereis enriquecer depressa?", sete grandes actos, por Sam Hardy, o brilhante actor.

Na *Neurasthenia e Melancholia*, o preparado "KOLA CARDINETTE" é indicado pelas summidades medicas mundiaes. (1450)

Tribunal de Contas

Resoluções das Camaras Reunidas tomadas hontem

O Tribunal de Contas, em sessão das Camaras reunidas, resolveu o seguinte: ordenar a transferencia para o vigente exercicio do saldo de 406:085$206, do credito aberto pelo decreto 13.417 de 15 de janeiro de 1919, para acquisição de material de aviação militar, e sua distribuição á Contabilidade da Guerra e diversas Delegacias Fiscaes nos Estados, ordenar o registro do credito de 300:000$, destinado á construcção, na Colonia de Alienados, no Engenho de Dentro, de um pavilhão onde serão internados os toxicomanos do sexo feminino, ordenar o registro do credito de réis 60:044$857, destinado ao pagamento da gratificação creada pelo decreto 3.990, de 2 de janeiro de 1920, relativa ao periodo de 1 de janeiro a 15 de março de 1921, ao pessoal da Repartição Geral dos Correios; ordenar o registo do credito de 50:000$000, em apolices, do valor de 1:000$000 cada uma, inalienaveis, para pagamento do premio concedido, repartidamente, a America e Maria, filhas solteiras de João Clapp; e, finalmente, julgar legaes as seguintes habilitações ao montepio: de d. d. Branca Paroco de Castro, Maria Amelia Fabricio de Barros, Idalina Caleno de Carvalho, Amelie Wilson Betim Paes Leme, e reversões dos montepios de d. d. Manuela Paiva Passos e Maria Augusta do Carmo, para seus filhos menores.

CENTRAL DO BRASIL

A estação Central forneceu hontem, por conta dos diversos Ministerios e repartições publicas, 22 passagens na importancia total de 1:211$300.

—:— Durante a semana de 4 a 9 do corrente foram entregues ao trafego, devidamente reparados, 12 carros D, 2 BD, 7 D, 1 DM, 1 FF, 1 FS, 2 NL, 2 V, 1 VM.

—:— O pessoal da Locomoção realiza a 16 do corrente, no gabinete da sub-directoria daquella divisão, a inauguração do retrato dos drs. Carvalho de Souza, sub-director interino da 2ª divisão, e Carvalho de Araujo, chefe de tracção.

Os funccionarios daquelle Departamento da Estrada, festejam nesse dia o anniversario do referido sub-director. Uma commissão esteve no gabinete do director convidando s. s. para o acto inaugural.

—:— O sub-director da 2ª divisão despachou hontem, os seguintes requerimentos:

Jayme Pinto Nogueira, não ha vaga; Antenor Xavier de Avila e Floriano Barbosa de Castro, indeferido; João do Valle Santos Lureiro e Joaquim Luiz Pereira, como pedem.

Um crime nas trevas

O assassino continúa ignorado pela policia

Não está ainda elucidado o crime de que foi victima o individuo de nome João Rosas, facto occorrido na madrugada de sabbado, á avenida Paulo de Frontin, proximo á rua Santa Amelia.

Entre as pessoas ouvidas no inquerito aberto pelas autoridades do 15º districto, figura o guarda nocturno Henrique de Abreu, que foi quem accudiu á victima da aggressão, tendo-a encontrado a gemer dolorosamente em um terreno devoluto, gravemente ferido, para vêl-o morrer momentos após.

Esse policial diz ter percebido que á sua approximação do local do crime, fugiram tres individuos.

APPARELHOS E ARTIGOS PARA PHOTOGRAPHIA
Revelação de chapas e films. Impressão. Laboratorios para amadores. Consulte nossos preços.
LUTZ, FERRANDO & C.ia L.tda
GONÇALVES DIAS 40
(RIO DE JANEIRO.)
(2662)

Teve dor de cotovello e quiz morrer

A preta Albina Maria dos Santos, de 23 annos, residente á rua S. Leopoldo n. 354, vive em companhia do soldado do Exercito Alfredo Marques Barros e tem por elle uma paixão *onça*.

Hontem, porque soube que o Barros andava fazendo *pé de alferes* a uma *sinha* da vizinhança, a Albina bebeu iodo, disposta a sair deste mundo de illusões.

A Assistencia acudiu a tempo, deixando-a em tratamento na propria residencia.

Fim de contenda

Falleceu, hontem, na Santa Casa, Fernando Chrispim Mazzuca, de 26 annos, casado, que, na noite de domingo ultimo, conforme noticiámos, matára com um tiro de pistola Mario José Gravitte, sendo por este gravemente ferido no ventre.

O facto teve logar na rua Santo Christo, proximo á rua Sara, por motivo de mexericos de mulher.

O dr. Rodrigues Caó autopsiou o cadaver de Mazzuca, attestando como *causa-mortis* ferimento do abdomen por projectil de arma de fogo, com lesão do estomago, figado e duodeno, com hemorrhagia e peritonite consecutiva. Depois da necropsia o corpo seguiu para a casa da familia, de onde saiu o enterro.

Começo de incendio

Na residencia do dr. Geraldo Amorim, á rua Ipiranga n. 86, houve hontem, á noite, um principio de incendio, que teve origem no forro da cozinha.

O Corpo de Bombeiros apagou as chammas a baldes dagua, tendo a policia do 6º districto se inteirado da occorrencia.

Multas impostas pela Recebedoria Federal

O director da Recebedoria do Districto Federal impôz hontem a multa de 100$000 a cada um, aos drs. M. Pinheiro, Ed. Marques e G. Riedel, por infracção do regulamento do sello e em 600$000 a Manoel Lopes Gonçalves, proprietario de uma fabrica de cerveja.

O movimento das feiras livres em agosto

Segundo a estatistica organizada pela Superintendencia do Abastecimento, elevou-se a 1.660 contos o movimento das vendas de generos alimenticios e outros artigos de primeira necessidade, nas feiras livres que funccionaram nesta capital, durante o mez de agosto ultimo.

Em julho as vendas importaram em 1.500 contos e em junho em 1.457 contos, conservando-se sem alterações sensiveis os preços dos generos adquiridos nos referidos mercados.

De janeiro a agosto do corrente anno, foram vendidos, nas feiras livres, productos de pequena lavoura, cereaes e outras mercadorias no valor de 10.459 contos de réis, quantia que, sommada á de 10.452 contos, relativa ao movimento de vendas no anno passado, perfaz o total de 20.911 contos, desde 17 de abril de 1921, data da fundação das feiras, até 31 de agosto p. findo.

Aggrediu a amante

O Hilario de Gouvêa, de côr parda, trabalhador, residente em um barracão no Leblon, aggrediu, á noite, sua amante Maria da Conceição, produzindo-lhe um ferimento na cabeça.

Após praticar essa façanha, Hilario fugiu.

Gremio dos Radio-Telegraphistas

Em assembléa geral extraordinaria, realizada em 11 do corrente, foram eleitos para os cargos de presidente e 1º secretario desta aggremiação os srs. Archiminio Pinto, Amando e Estacio Brugger de Lacerda.

Tomada de contas de um collector federal

Remettendo ao delegado fiscal na Bahia copia da informação prestada pelo Tribunal de Contas no processo de tomada de contas de Amelio Silveira Fagundes, collector federal em S. Felippe, naquelle Estado, o director geral do Thesouro Nacional recommendou-o, de accôrdo com o despacho do ministro da Fazenda, que sejam ouvidos os funccionarios accusados de falta de exacção no cumprimento de seus deveres.

Bolsa perdida em uma feira livre

Foi encontrada, hontem, na feira livre de Saenz Peña, uma bolsa de senhora, que será entregue á legitima proprietaria na séde da Superintendencia, sita á rua do Mercado n. 14, 1º andar.

Quiz matar o cunhado com uma faca de açougueiro

Hontem, pela manhã, por questões de familia, onde tinha logar de destaque o *vil metal*, Manuel Parada, pardo, cozinheiro do Palace-Hotel e residente á rua Paulo Vianna n. 61, discutia acaloradamente com seu cunhado, o hespanhol Santiago Martinez, viuvo, de 32 annos, morador á rua Ruby n. 130, no povoado do Sapé.

No meio da peleja, Parada enraivecido, vibrou tres facadas no abdomen de Santiago, ferindo gravemente. A scena passou-se na casa da victima.

Acto continuo o aggressor fugiu, atirando ao sólo a arma de que se servira, uma faca de açougueiro.

A policia fez soccorrer a victima no posto de Assistencia do Meyer, donde foi transferida para a Santa Casa.

Foi aberto inquerito a respeito.

Reunião dos funccionarios aposentados federaes

Reune-se hoje, ás 4 horas da tarde, a commissão dos aposentados designada por seus collegas para tratar das aspirações e interesses da classe. A reunião terá logar no Club dos Funccionarios Publicos, rua Gonçalves Dias, esquina da rua do Ouvidor.

PREFEITURA

Foi designada para ter exercicio na 1ª escola masculina do 7º districto, a adjunta de 2ª classe d. Rachel de Vasconcellos.

—:— Por ter terminado a licença em cujo goso se achava, apresentou-se hontem na Directoria de Instrucção Publica, a inspectora de alumnos da Escola Paulo Frontin d. Alda Salles.

—:— O orgão official da Prefeitura publica hoje o novo contrato da companhia Telephonica, ante-hontem assignado.

Uma queixa do engenheiro Marini á policia

O engenheiro Enéas Marini, com escriptorio no largo de S. Francisco de Paula n. 44, 2º andar, queixou-se ás autoridades do 16º districto, hontem do seguinte: tem aquelle engenheiro um predio em construcção adiantada á rua Angelo Bittencourt, em frente ao n. 73, ante-hontem, á tarde, quatro operarios que ali trabalhavam, damnificaram bastante as obras e não satisfeitos com esse procedimento consumiram materiaes na importancia de 1:000$000.

O engenheiro Marini declarou que os operarios que o prejudicaram chamam-se Waldemar Silva, Lourenço Vidal, Eurico Joaquim e Manoel Ferreira e são todos de côr preta.

A queixa foi registrada estando a policia á procura dos depredadores.

Para pagamento de passagem de um ex-inspector agricola

O ministro da Fazenda, em resposta ao pedido do da Agricultura para que, por intermedio do Banco do Brasil, seja posto á disposição do consul brasileiro em Nova York, a quantia de $ 137,50 correspondente ao custo de uma passagem entre aquella cidade e S. Francisco da California a que tem direito o ex-instructor Agricola contratado, declarou que estando publicada a Lei n. 4.555, de 10 de agosto ultimo, que prevê as despesas publicas no vigente exercicio, faz-se preciso uma nova requisição.

Fiscalisando o imposto de consumo

O director da Recebedoria do Districto Federal, por portaria de hontem, designou o agente fiscal do imposto de consumo Francisco Mazaredo Santo para exercer severa fiscalização sobre todos os estabelecimentos em que se faça venda a retalho de bebidas em botequins, *bars*, confeitarias e em clubs e cabarets, desenvolvendo a maxima vigilancia sobre taes casas, em visitas frequentes, mesmo á noite, afim de evitar seja infringido o regulamento de consumo, podendo estender essa vigilancia aos estabelecimentos situados no perimetro da Exposição.

O IMPOSTO DE 2 %, OURO

Determinações do inspector da Alfandega desta capital

O ministro da Fazenda declarou ao inspector da Alfandega desta capital, que em attenção ao que representou a Sociedade Brasileira de Bellas Artes, relativamente á cobrança da taxa de 2 % ouro, para melhoramentos de portos, pela importação, livre de direitos de consumo e expediente, das obras de arte, ter resolvido, para facilitar nesta opportunidade a exposição de ditas obras, sejam para as que houver o ministerio a seu cargo, concedido despacho livre, despachados isentos, tambem, da taxa de 2 %, ouro, mas assignado pelo importador, termo em que se responsabiliza pelo pagamento da referida taxa, na hypothese de dispôr o importador, das alludidas obras.

Funccionarios dispensados de commissões

O director geral do Thesouro Nacional recommendou ao delegado fiscal no Estado de Minas providencias para que volte aos serviços normaes daquella repartição um dos funccionarios designados para o armazem de encommendas postaes e bem assim que informe se os funccionarios que estão no serviço de inspecção de collectorias ou fiscaes, pela inefficiencia da fiscalisação que lhes foi commettida, devem voltar á repartição.

A proxima inauguração do ramal de Montes Claros

Estava marcada para o proximo dia 12 de outubro a inauguração da nova estação de Bello Horizonte e tambem do ramal de Montes Claros, até o kilometro 1.000, serviços pertencentes á 5ª divisão e fiscalizados pelo dr. Assis Ribeiro.

Até os fins de outubro estarão concluidas as obras de construcção do ramal de Marianna até Lavras Velhas e a ponte de Pirapora, sobre o rio S. Francisco, trabalho este de grande valor, visto que ligará os Estados de Goyaz e Bahia, em caminho de Januaria, com o prolongamento das linhas da Central do Brasil. Este serviço é feito actualmente por uma lancha, que vae até Januaria, numa viagem penosa para os passageiros.

Até o mez de novembro, o dr. Assis Ribeiro pretende inaugurar todos os melhoramentos em vias de conclusão.

A's vezes, do naufragio moral é que emerge o grande amor que ha de supplantar o egoismo na conquista do futuro!...
Amanhã Quinta-Feira Amanhã
Um exito! Uma victoria! Um triumpho
HOBAR ROSWORT
o actor vigoroso e correcto
ETHEL GRAY TERRY
a actriz delicada e linda, em

Ambição e renuncia suprema
(MIL CONTRA UM)
Vide amanhã no — RIALTO

80$, 90$ e 100$ (574)
Ternos de casemira ingleza, pura lã, preto ou de côr, sob medida.
ALFAIATARIA PARIZ
Mudou-se da rua Uruguayana 76 para o n. 52
(Não tem filial)

CINEMA MASCOTTE
RUA ARCHIAS CORDEIRO 230 — Meyer
HOJE! — Hoot Gibson, o mais arrojado COW-BOY americano, em
—:— O TOSQUIADO —:—
5 actos de aventuras
AVENTURAS DE ROBINSON CRUSOE, 7ª e 8ª series
Como extra, um film comico
Amanhã—Pode o Amor mais que a morte? (O 24638)

CINEMA SMART (Elegante)
HOJE — SO' — HOJE
— AMOR DE PERDIÇÃO —
5 actos — Ultima epoca
— DIAS DA MOCIDADE —
comedia Fox, em 2 actos
ACTUALIDADES — 1 acto
Preços especiaes.
Amanhã — Esphinge, 6 actos, Fca. Bertini; Acima e Abaixo, 2 actos; Actualidades, 1 acto. (O 25257)

COMEDIA BRASILEIRA — THEATRO S. PEDRO — Tel. C. 4274
Companhia Dramatica Nacional, mantida pela Prefeitura Municipal.— Director: EDUARDO VICTORINO
HOJE — A's 8 3|4 — HOJE
5ª representação da comedia em tres actos, de OCTAVIO RANGEL
AMOR A' TERRA
A acção no Rio de Janeiro, na actualidade
Tomam parte os artistas: Maria Castro, Nathalina Serra, Davina Fraga, Laura Serra, Olga Barreto, Antonio Ramos, Eduardo Pereira, Chaves Florence, Martins Veiga, Carlos Torres, Aldyrio Ferreira e Raul Barreto.
Scenarios de Lazary e Jayme Silva — Montagem de Anisio Fernandes.
Hoje — A's 4 horas — 2º concerto do pianista L. Godowsky.— Amanhã — AMOR A' TERRA.
A seguir — A comedia em tres actos: OS VENDILHÕES, de Baptista Junior.
Bilhetes á venda na bilheteria do theatro e no "Jornal do Brasil" na Locação Theatral. (O 24400)

CINE BOULEVARD
HOJE — SO' — HOJE
GAUMONT JORNAL — Ultimo numero
"Coração de Apache"
rica encenação dramatica em 5 actos, pelo querido actor Thomas Meighan
"Os Piratas do Ouro"
3º e 4º episodios, 4 actos, continuação deste grandioso film de Pathé
5ª e 6ª—Sabbado e domingo, o grandioso film da actualidade será exhibido neste cinema e que se intitula: "Honrarás tua mãe".
N. B. — Para este film ficam suspensas as entradas de favor — A Empresa. (O 25281)

CINEMA EXCELSIOR
Empresa V. R. CASTRO
HOJE! -:- Ultimo dia -:- HOJE!
—:— DE —:—
Honrarás tua Mãe!
HORARIO das sessões: — 6 1|2 — 8 1|4 e 9 horas.
Amanhã — Inicio de um magnifico film em séries — O aviador mascarado; Companheiros da noite e Harold Lloyd, em O Principe Mascarado. (O 25358)

CINEMA PARIS
Confortavel e amplo salão á Praça Tiradentes, 42
HOJE - Termina este grande exito - HOJE
Ultimas exhibições da PARAMOUNT
Anna Nilsen e Nornam Kerry, as duas festejadas artistas nos principaes papeis da cine-peça
Os tres phantasmas vivos
6 longos e emocionantes actos de aventuras
SAM HARDY, o brilhante actor, como principal interprete da comedia
Quereis enriquecer depressa?
7 grandes e interessantes actos!
Amanhã—Grandioso programma: Incendiando um coração, 5 magnificos actos da Realart por Bebé Daniels. Na proxima semana Meu Filho, pela genial actriz franceza Regina Badet

CINEMA OLYMPIA
Rua Visconde do Rio Branco, 53
Tel. C. 3657
HOJE — Grande successo, programma novo — HOJE
Orgulho e Perdição
drama em 5 actos, protagonista Alma Halon.
No mesmo programma apresentamos o bello film
Malditos Homens
drama em 5 actos desempenhados por Norma Kannedy.
Amanhã — Estupendo programma, apresentamos ao nosso publico como podereis ver — O Ultimo Encontro, film sem letreiros, em 7 actos, protagonista Mabel Ballin. (O 24551)

Z
isto é
A MARCA DO ZORRO

PALACIO CLUB
R. Passeio 40
Todas as noites das 11 horas em diante
CABARET
com vasto e escolhido programma artistico
2 — ORCHESTRAS — 2
SYNCOPATED SEVEN e TYPICA ARGENTINA
-:- Sempre novidades -:-
Estréas todas as semanas
Restaurante de 1ª ordem. (O 25297)

CINE THEATRO AMERICA — EMPRESA PAIVA, CARUSO & C. — Tel. V. 4575
HOJE — REPRISE DO MONUMENTAL FILM DA FOX — HOJE
Honrarás Tua Mãe
11 actos por MARY CARR
Amanhã apedido geral
RAINHA DE SABA'

Cinema Haddock Lobo
Tel. Villa 480
HOJE—Dia das creanças—HOJE
VIVA O REI — Mutt e Jeff
— IRENE —
5 actos por Louise Collinsy
O HOMEM QUE TINHA QUANTO QUERIA
6 actos, por J. Pickford.
Amanhã — O homem da sorte, 5 actos por W. Russell.

CINEMA VELO
Tel. 275 Villa
HOJE—Dia das creanças—HOJE
— CABRA DE THEDY —
comedia, 2 actos
— SACRIFICIO SUPREMO —
5 actos por V. Martin
—:— CORPO E ALMA —:—
drama de Pathé N. Y., 5 actos
Amanhã — Amor e Toga, 5 actos por Lett Neuman.

CINEMA TIJUCA
Tel. 3655 Villa
HOJE — Unico dia — HOJE
Honrarás tua Mãe
11 actos da Fox Film, interpretado pela genial artista MARY CARR.
Amanhã — Aviador mascarado, 3º e 4º episodios. (O 24446)

CINE MEYER
HOJE — Soirée chic — HOJE
Gladys Brockwell, em
ILLUSÃO DE AMOR
5 actos
William Russell, em
— OUSADIA —
5 actos
Amanhã — D. Ramiro, o heroe de Toledo e D. Farnum.

Cine E. de Dentro
HOJE — SUCCESSO — HOJE
No Palco — RAMOS, o mais perfeito imitador do bello sexo.
Na tela:
— O CONDEMNADO —
lindo romance portuguez, de Affonso Gayo, em 9 actos.
Sexta-feira — Ramos, em A dansa Cavalleiro da Morte. (O 25256)

CINEMA MATTOSO
Praça da Bandeira
HOJE! HOJE!
Mais um excellente programma a preços communs
CHERCHEZ LA FEMME
Colossal pellicula allemã em 7 actos
O AVIADOR LOCKLEAR
Aventuras do mallogrado aviador americano
Amanhã — Programma novo. (O 25349)

Cine Theatro Brasil
RUA HADDOCK LOBO N. 437. Tel. V. 2012
HOJE —:— GRANDIOSO PROGRAMMA —:— HOJE
Justine Johnstone, em
A LINDA CONDESSINHA
5 actos, da Realart.
AGNES AYRES e RUDOLPH VALENTINO, em
-:- PAIXÃO DE BARBARO -:-
7 actos da Paramount
Amanhã — MACHO E FEMEA, super-producção Paramount, em 9 actos. (O 25253)

O MELHOR E O MAIS CONFORTAVEL CINEMA DA TIJUCA
No PALCO, ás 9 horas
Darwin
O melhor imitador do bello sexo

CINEMA MODELO
RUA 24 DE MAIO 287
HOJE! HOJE!
FRANCISCA BERTINI, em
ESPHYNGE
7 actos de grande successo
Dias da Mocidade
comedia
Sabbado — O ermitão e O aviador mascarado. (2666)

CINEMA ATLANTICO —:— RUA —:— COPACABANA, 380
HOJE — Matinée ás 2 horas — Um unico dia, este programma de tanto valor
GAUMONT JORNAL — Um apreciavel numero de actualidades.
D. RAMIRO
Possante drama de aventuras em 8 actos por Max Neufeld
-:- COM STANLEY EM AFRICA -:-
3º e 4º episodios em 4 partes
Amanhã — Matinée ás 2 horas. (O 25351)

Director artistico: Viriato Corrêa.
Ensaiador: Eduardo Vieira
Companhia Brasileira de Comedia do
TRIANON
TEMPORADA DO CENTENARIO
Representações extraordinarias de Leopoldo Fróes
Proprietario J. R. Staffa.
Director gerente: N. Viggiani.
HOJE — A's 3 horas — Vesperal em homenagem á Marinha de Guerra Uruguaya
TORREBLANCA, a banda mexicana, tocará a Protophonia do GUARANY. O jornalista e escriptor Reis Perdigão saudará os valorosos marinheiros. Será representada a MIMOSA.
O grande successo de Leopoldo Fróes
HOJE A's 7 3|4 e 9 3|4
Formidavel successo da encantadora comedia de LEOPOLDO FROES
MIMOSA
A musica de antes de levantar o panno é do maestro Assis Pacheco
A protagonista é feita pela graça inconfundivel de Belmira de Almeida
DEPOIS DE AMANHÃ, 15, INAUGURAÇÃO DAS Tardes Regionaes
Tomarão parte no espectaculo: o actor Leopoldo Fróes, baixo Mario Pinheiro, escriptor Viriato Corrêa, poeta Catullo Cearense, Turunas Pernambucanos, imitador de caipiras Mané Pequeno.
Amanhã e sempre: MIMOSA — A seguir: FLORES DE SOMBRA, —:— Depois: A QUERIDA VOVÓ. —:— Depois: A MORENINHA, extraida do romance de Macedo.

— CINE FLUMINENSE —
O maior e o melhor cinema de S. Christovão.
HOJE — O record — HOJE
dos bons programmas
O CIRCO DOS PIGMEUS
2 actos comicos da Fox
—:— SACRIFICADA —:—
drama em 6 actos, Paramount
— GAUMONT JORNAL —
Ultimo numero
Preços communs.
Amanhã — Não digas tudo que sabes. Eliot Dexter, W. Reed e Gloria Swanson. (O 25346)

NOTAS SOCIAES

NATALICIOS

Passa hoje o anniversario do doutor Carlos Sampaio, prefeito municipal desta capital.

— Faz annos a senhorita Esther do Nascimento Moraes.

— Faz annos, hoje, a gentil senhorita Virginia d'Avila Nogueira.

Possuidora de excellentes dotes de coração e de espirito, a senhorita Virginia Nogueira, que é um dos ornamentos da sociedade carioca, terá, assim, occasião de avaliar quanto a querem as suas muitas amiguinhas.

— Passa hoje o anniversario do galante Edison, primogenito do sr. Hermano Garcia e de d. Maria Martins Garcia. Parabens.

— Passa, hoje, a data natalicia de d. Carmen Perdigão de Freitas, esposa do sr. Oscar de Freitas, do alto commercio de nossa praça.

O casal Oscar de Freitas dará, hoje á noite, recepção em commemoração á festiva data.

Fazem annos hoje:

a senhorita Odette de Souza Almeida, do Instituto Nacional de Musica;

— d. Noemia Rocha da Silva, esposa do sr. Ulysses da Silva, funccionario da E. F. Central;

— o sr. Felippe Benicio da Paixão Pinheiro, funccionario do Laboratorio Pharmaceutico Militar;

— d. Ida Cordeiro da Graça Monteiro, esposa do sr. Arnaldo Moreira Monteiro;

— d. Carolina Maria da Costa Villaça;

— d. Dagmar Braga Guimarães.

CASAMENTOS

No proximo dia 14 do corrente, effectuar-se-á o enlace matrimonial do bacharel João Ribeiro Coelho, alto funccionario da Cia. Pelliculas d'Luxo da America do Sul, com a senhorita Umbelina Pires Coelho.

Serão padrinhos no civil, por parte do noivo, o sr. J. A. Vinhaes Jr., gerente da Cia. Pelliculas d'Luxo da America do Sul, representado pelo seu progenitor, sr. commandante Augusto Vinhaes e d. Rosina Coelho, mãe do noivo; no religioso, o sr. Manoel Ribeiro Coelho e senhora.

Por parte da noiva, serão padrinhos no religioso, o coronel Thomaz Coelho e [illegible]; no civil, o sr. Alcindo Gonçalves e [illegible].

— Contratou casamento sabbado ultimo, com a senhorita Martha Gomes de Paiva, filha do sr. Antonio J. Gomes de Paiva, o sr. Waldemiro Gomes de Oliveira e Silva, funccionario publico federal, filho do sr. Carlos Gomes de Oliveira e Silva.

— Realizou-se, no dia 2 do corrente mez, o enlace matrimonial do sr. Octavio Travassos da Cunha Telles, official inferior do Exercito, com a senhorita Myrthes Nobrega Ribeiro, filha do tenente coronel Augusto de Campos Ribeiro, funccionario da Estrada de Ferro Central do Brasil e de d. Elisa Nobrega Ribeiro.

O acto civil e religioso, que se effectuaram com toda a intimidade no palacete de residencia dos paes da noiva, no Campo de S. Christovão, foram testemunhados, no civil, pela senhorita Michol de Queiroz e dr. A. de Queiroz Junior; e no religioso, pelos paes da noiva.

Os noivos partiram no mesmo dia para Petropolis, onde foram passar a lua de mel.

NASCIMENTOS

O sr. João Pires de Oliveira e d. Anna Paliti Pires de Oliveira, participam o nascimento de sua filhinha Maria Apparecida.

VIAJANTES

Acha-se nesta capital a senhorita Helena Braga, filha do sr. João Braga, fazendeiro no municipio de Vassouras.

— Seguiu hontem para o Espirito Santo, o coronel Antonio Alves Monteiro, fazendeiro naquelle Estado.

FESTAS

Esteve magnifica a festa realizada ante-hontem, na vivenda do sr. Mario Braz da Cunha, chefe da secção de gravura da Casa Carlos Wehrs, por motivo de seu anniversario natalicio.

Ás 10 horas, rezou-se uma missa em acção de graças, na matriz do Engenho Novo, com o concurso de uma orchestra.

Á tarde, foi servido lauto jantar, seguindo-se animado sarau dançante.

— Recebeu muitos cumprimentos, hontem, pela passagem de seu anniversario natalicio, a sra. d. Joaquina Feitosa, esposa do dr. Antonio Feitosa, capitão medico do Exercito, gynecologista da Santa Casa e Joaquim Feitosa, nosso collega de imprensa.

— Transcorreu hontem o primeiro anniversario da galante Edenita, filhinha do sr. Roberto Pacheco da Costa, do nosso alto commercio e de d. Elsa Costa, que, por esse motivo, receberam innumeros cumprimentos.

MANIFESTAÇÕES

Em regosijo pela assignatura da reforma da Caixa Economica do Rio de Janeiro, trabalho exclusivo do sr. Romeu Feital, os funccionarios daquella repartição fizeram, ante-hontem, áquelle funccionario, uma grande manifestação.

Ao ser offerecido ao homenageado um riquissimo faqueiro e um jogo de jantar em porcellana, falou o nosso collega de imprensa, Djalma Antão Nunes, que, em nome dos funccionarios, agradeceu os esforços empregados pelo escripturario Romeu Feital, em favor da collectividade, conseguindo a reforma daquelle departamento do Thesouro. Falou, em seguida, o sr. Ermelindo Lopes e o sr. Carrão, que enalteceram as qualidades do manifestado.

O sr. Romeu Feital em breves palavras agradeceu a gentileza dos collegas.

Aos manifestantes foi offerecido um lauto "lunch".

— O pessoal da estação de Cascadura, da Central do Brasil, fez hontem, uma manifestação de apreço ao major Francisco Olympio Regis, pela sua promoção ao alto cargo de agente especial. Em nome dos manifestantes, falou o agente de 2ª classe, Pedro de Almeida, que fez entrega de um bonet e de uma cesta de flores ao agente especial Regis.

Loteria do Rio Grande do Sul

Terça-feira

1.000:000$000

Inteiro . . . . 300$—Vigesimo . . . . 15$

10 MIL BILHETES

75 o/o EM PREMIOS

VENDE-SE EM TODA A PARTE

3082

CONFERENCIAS

Convidado pela Congregação da Escola Polytechnica, o eminente professor francez, M. Emile Borel, accedeu em fazer naquelle estabelecimento de ensino, duas conferencias.

A primeira será no dia 20 do corrente, ás 4 horas da tarde, e versará sobre o "Calculo das probabilidades e a physica moderna" e a segunda, no dia 22, ás mesmas horas, terá por assumpto a "Theoria da relatividade e curvatura do Universo".

FALLECIMENTOS

Falleceu, hontem pela manhã, subitamente, em sua residencia, á rua General Severiano 194, o sr. Attila de Carvalho.

O finado, que era funccionario de alta categoria da Inspectoria de Portos, Rios e Canaes e servia, actualmente, no gabinete do director daquella repartição, dr. Lucas Bicalho, deixa viuva, d. Dina Thompson de Carvalho, e cinco filhos menores, e era filho do finado engenheiro Manoel Maria de Carvalho e de d. Mathilde Eugenia de Carvalho.

O seu enterramento será effectuado hoje, ás 4 horas da tarde, saindo o feretro da residencia do extincto para o cemiterio de S. João Baptista.

— Falleceu hontem, em sua residencia, á rua Dr. Felix da Cunha n. 30, d. Emilia A. Baütt Ferreira Leite, esposa do sr. João Pinto Ferreira Leite Filho e irmã do sr. Delphim Baütt, sendo sepultada no cemiterio de S. Francisco Xavier, ás 5 horas da tarde.

— Enterra-se hoje, no cemiterio de Inhauma, o sr. José Sadok de Sá, 1º escripturario da Prefeitura Municipal e irmão do almirante Henrique Sadok de Sá, devendo o feretro sair da rua Cachamby, 38 (Meyer), em bonde especial, ás 3 horas da tarde.

MISSAS

Na capella do Hospital Central do Exercito, rezou-se hontem uma missa em suffragio da alma do sr. Isaias de Souza Tavares, distincto manipulador do Laboratorio Chimico Pharmaceutico Militar.

A cerimonia religiosa foi muito concorrida.

AOS INTERESSADOS

A secção de optica da Casa Vieitas é na rua da Quitanda 99, e não na esquina da rua do Hospicio. (2930)

"Faz força" espalhou-se na Saude

Por duas vezes o valentão conseguiu evadir-se

Antonio Domingos, vulgo *Faz Força*, e Archanjo de Souza, que ha dias saiu da chacara de Frei Caneca, aggrediu hontem, á tarde, na Praça Mauá, a tiros de revólver, Pedro Getulio Vieira, dono da lancha [illegible], residente á rua Moraes de Macedo, na Piedade.

O negociante escapou illeso.

O soldado n. 38, da 2ª companhia do 3º batalhão, ouvindo as detonações, correu ao local, mas não conseguiu prender os aggressores, que lhe offereceram seria resistencia, e fugiram numa lancha pertencente a *Faz Força*.

O commissario José Ayres do Nascimento, em serviço na delegacia do 2º districto, foi ao local, apparecendo pouco depois ali o delegado Samuel Galvão.

Duas horas mais tarde, quando já estava restabelecida a calma, *Faz Força* voltou ao local e entrando no botequim da Praça Mauá, armado de revólver, disparou varios tiros, conflagrando outra vez a zona.

O maritimo Carlos Floret pretendeu enfrental-o, sendo por isso alvejado. Como errou o alvo e já não tivesse munição *Faz Força* agarrou em uma cadeira e atirou-a á cabeça de Floret, produzindo-lhe um extenso ferimento.

Foi, novamente, avisada a policia da delegacia, voltando ao local o delegado e o commissario Ayres. Ainda desta vez o desordeiro conseguiu fugir, tomando um automovel.

A Assistencia soccorreu o policial e o maritimo feridos por *Faz Força* e a policia abriu inquerito a respeito, estando á procura do valentão e de seu companheiro.

ESMOLAS

Recebemos de um anonymo 13$ (treze mil réis) para os pobres do "Correio".

Um quitandeiro bruto

Ao commissario Paulo Nogueira, de serviço no 16º districto queixou-se hontem Maria Corrêa, residente á rua Leopoldo n. 160, de que seu filho Bernardino Corrêa, de 10 annos, fôra aggredido pelo quitandeiro José de Azevedo, residente no morro Souza Cruz, pelo simples motivo de ter Bernardino agarrado na rédea do cavallo conductor das hortaliças de Azevedo.

O commissario mandou chamar á sua presença o covarde Azevedo, garantindo-lhe excellente acolhimento numa das dependencias da delegacia.

A victima que tem eschymoses nos labios e no rosto foi soccorrida pela Assistencia.

GRANADO & C.
Rua 1º de Março n. 14

FORMULA:
CREOSOTO DE FAIA
-:-IODO-:-
Hypophosphito de SODIO
Hypophosphito de CALCIO
GLYCERINA

Fartos elementos para a Hygiene dos Pulmões e
: : Robustez : :
(9784)

INDICADOR

ADVOGADOS

Dr. Amalio da Silva — Rua 7 de Setembro 207, sobrado.
Dr. Alvaro Goulart de Oliveira — Rua da Alfandega 91, sobrado.
Dr. Salgado Filho — R. General Camara 47, 1º and. Tel. 5304, Norte.
Drs. Verissimo de Mello e Domingos Lousada — Quitanda 45, T. C. 3907.
Dr. Nelson Campos — Escriptorio: rua da Carioca, 66.
Dr. Francisco Loup — Carmo, 71, 1º, sala 3ª, 9 ás 11 e das 16 ás 18 hs.
Dr. Alfredo Machado Guimarães Filho. Rua do Ouvidor 52, 1º andar.
Dr. J. M. Mac Dowell da Costa—General Camara, 66. Tel. Norte 4747, das 10 ás 12 e das 14 ás 17 hs.

MEDICOS

Dr. Luiz Ramos — P. Saens Peña 31. R. Conde Bomfim 685. Tel. V. 1639.
Dr. Moraes (Manoel de) Av. R. Branco 157. (15 hs.) 2.ªs, 4.ªs e 6.ªs.
Dr. I. Malagueta, R. do Carmo.e (Esq. de [illegible]) [illegible]
Dr. A. Pamplona—Medeiros Passaro, 27, Tijuca. V. 1276. 1º de Março 13, N. 5303, das 14 ás 16 horas.
Dr. Flavio de Moura — R. Buarque n. 33 (Leme). Tel. Sul 1052.
Dr. Henrique Duque — Rodrigo Silva n. 5. Res.: R. Ibituruna, 73.

MEDICOS OPERADORES

Dr. Barbosa Vianna — Prof. da Fac. de Med.; rua Chile 17, de 3 ás 5.

MEDICOS ESPECIALISTAS

Dr. Renato de Souza Lopes, prof. da Fac. (App. digestivo. Trat. esp. da epilepsia. Raios X), S. José 39. (3-6)
Dr. W. Schiller (mentaes e nerv.) — R. M. Olinda (1-3). Tel. S. 2404.
Dr. Nelson Miranda — Trata pelos **raios X**, os tumores ganglionarios, fibromas, canceros, etc. R. Carioca, 48. C. 1525.
Dr. F. Terra — (Pelle e syphilis) — R. Assembléa 20 (2 ás 4).
Dra. Ursulina — (Senhs. e creanças). S. José 51 (12 ás 2 1/2). C. 5868.
Dr. A. F. da Costa Junior — (Ass. da Fac.) Pelle, syphilis, tumores. App. de radium; Chile 17 (4 ás 6).
Dr. Monzorvo — (Creanças) — R. do Carmo, 13. (3 hs.) Moura Brito, 58.
Dr. Rego Monteiro (olhos) — 1º de Março 10, ás 3 hs. Tel. 4133. N.
Dr. Werneck Machado — (Pelle e syphilis). Largo da Carioca 11, 1º and.
Dr. Guilherme Eisenlohr — (Tuberculose). Rua da Misericordia, 16.
Dr. B. Sicupira—(Raios X)—R. Carioca, 26. Tel. C. 1856.
Dr. Murillo de Campos — (D. mentaes e nervosas), Quitanda 15, ás 2 h.
Dr. Alberto Friedmann — (Syphilis) —Assembléa 35, de 1 ás 3.
Dr. Marinho Rego — Pulmões, intestinos. S. José 63, 1 ás 3. Res.:—Tel. S. 3154.
Dr. Cunha Cruz — (estomago, intestino e figado). Doenças nervosas, toxicomanias e habitos, com auxilio da psychotherapia (suggestão). R. Chile n. 11 — 3 ás 5.
Dr. Bento Ribeiro de Castro, rua Ruy Barbosa, 458. Tel. 905, Sul. Cons.: Quitanda, 15, 4 ás 6 hs. Partos e doenças de senhoras pela diathermia e raios ultra violeta.

CURA DA HYDROCELE

Dr. Leonidio Ribeiro, cura radical da hydrocele sem operação. 7 de Setembro 38, das 3 ás 4. Tel. 5510, C.

PARTOS E MOLESTIAS DAS SENHORAS

Dr. Daciano Goulart — R. Uruguayana 25 (4 ás 6). Tel. C. 3762.
Dr. Lincoln de Araujo — R. 7 de Setembro 96 (2 ás 4). T. C. 3551.
Dr. Camacho Crespo — R. Conde de Bomfim 577. Tel. V. 1171.
Dr. J. Pacifico — Norte 6363. Av. Mem de Sá 335 (sobr.), das 4 ás 5.
Dr. Tigre de Oliveira — Assembléa 28 (2.ªs, 4.ªs e 6.ªs), 2 ás 4 hs. C. 1000.
Madame Moitrel Barbosa (parteira)—34, r. da Assembléa, 2º andar. Teleph. C. 3672.

CIRURGIA. MOL. SENHORAS VIAS URINARIAS

Dr Raul P. Santos — Rua do Passeio 56 (1 ás 4). Tel. C. 2369.
Dr. Felix Goulart — S. José, 42 (3 ás 5). C. 264. Res.: Laranj. 30.
Dr. J. Adolpho Jesetti — R. Assembléa 28 (2 ás 4). Tel. C. 1000.
Dr Eugenio Decourt — Consultas diarias—Assembléa, 34, de 1 ás 4.
Dr. Rupert Pereira — Uruguayana, 134, (das 2 ás 5). Tel. N. 6689.
Dr. Nelson Marcos Cavalcanti—Chile n. 17 (2 ás 4).
Dr. Osorio Mascarenhas — Av. Rio Branco 257 (3 ás 5). C. 940.

CLINICA CIRURGICA, VIAS URINARIAS

Dr. Julio de Macedo—Carioca, 54-A. (12 ás 6). C. 3051—V. 5588.

DOENÇA VIAS URINARIAS (Venereas-cirurgicas)

Dr. Estellita Lins (da Cruz Vermelha) Raios X. Laboratorio — R. S. José n. 81. Das 14 ás 18 Tel. C. 2763.
Dr. A. Costallat — R. Carioca, 30—(das 4 ás 6 hs.) Tel. C. 3956.

Partos, doenças das senhoras, tumores no ventre e operações

Dr. Jeronymo Guimarães—Rua Bambina 124. Tel. Sul 1409—R. Carioca 28, 2 ás 4. Cent. 358.

GARGANTA, NARIZ, OUVIDOS E BOCCA

Dr. Eurico de Lemos — Especialista Prof. liv. da Faculdade. Cura ozena (fetidez nasal). R. Assembléa, 13 (sobr.) — Das 12 ás 6 hs.

GARGANTA, NARIZ E OUVIDOS

Dr. F. Castilho Marcondes — Rua Chile, 17 (3 ás 5). T. C. 4074.
Dr. Augusto Linhares — Cura gagueira. Quitanda 11. (2 hs.). C. 968.
Dr. Alvaro Tourinho — R. Ouvidor, 152. Das 3 ás 5 horas.
Dr. Paulo Brandão — Quitanda 5 — (2 ás 5 hs.). Tel. 5550, C.
Dr. Sebastião Cesar da Silva—Ouvidor, 189, 1º—2 ás 5. T. N. 5508.

MOLESTIAS DA BOCCA

Dr. Waldemar Castello — Medico-dentista. Cirurgia e clinica. Av. Central 137 (1º). Tel. 5958, C.

OCULISTAS

Drs. Moura Brasil e Gabriel de Andrade — Uruguayana 37 (12 ás 4).
Dr. Pacho de Faria — Cons.: rua da Carioca 43, de 1 ás 3. Tel. N. 5380.

OLHOS, GARGANTA, NARIZ E OUVIDOS

Dr. Guedes de Mello—R. de S. José, 51, das 3 ás 5. Tel. C. 5868.
Dr. Raul David de Sanson—S. José, 43, 1º, das 2 ás 5. Tel. C. 5197.
Dr. Chaves de Freitas — Av. Central, 137, 9 ás 11 e 2 ás 5. Tel. 5958, C.
Dr. Hilario de Gouvêa — R. de São José 24. Tel. C. 2558, 2 ás 4 hs.

Uma só applicação de Creme de Perolas de Barry

Melhorará notavelmente qualquer pessoa seja qual fôr a sua edade, e tambem fazel-a-ha parecer muitos annos mais nova.

É de um perfume muito agradavel, e não cane, como os pos sem embargo, tira-se facilmente lavando-se

(2723)

ESCOLAS E LIVRARIAS

Livraria Alves — Livros collegiaes e academicos — R. Ouvidor, 166.

HOTEIS E PENSÕES

Hotel Avenida — O mais importante do Brasil. End. telegr. "Avenida".

OS MELHORES CAFÉS

Café Ideal — Sempre puro. Dep.: r. Saude 142 a 150. Tel. 707, Norte.

CINEMATOGRAPHIA

Benedetti—Synchronismo musical privilegiado no Brasil e no estrangeiro. Laboratorio e theatro de "pose".—R. Tavares Bastos 153. T. B.M. 935

COLLEGIOS

COLLEGIO PAULA FREITAS, fundado em 1892 — Internato, semi-internato e externato. Curso de adaptação, primario, propedeutico, secundario (de preparatorios e admissão ás escolas superiores) e commercial (aulas diurnas e nocturnas). Haddock Lobo, 345. Tel. Villa 358.

SECÇÃO LIVRE

O CASO DA THE BRAZILIAN MEAT COMPANY

Processado por The Brasilian Meat Company, como cumplice de Alcides Telles Rudge, apontado como infiel no exercicio das funcções que exercia naquella Empresa, tenho a satisfação de communicar aos meus amigos e ao commercio desta praça, onde sou guarda-livros, que por sentença do integro dr. Leopoldo de Lima, m. m. juiz de direito da 1ª Vara Criminal, fui afinal, reconhecido como isento de culpa e pena.

Proclamada, assim, a innocencia da participação que tive nos factos attribuidos a Alcides Telles Rudge, agradeço a todos os amigos que durante o processo me confortaram com a sua assistencia, reveladora de que jámais duvidaram da minha honorabilidade, especialmente aos meus presados patrões e amigos srs. Gonçalves Irmãos, que nunca a puzeram em duvida e que com rara magnanimidade satisfizeram os meus honorarios, não obstante ter eu estado afastado do serviço de sua casa, durante os tres longos mezes que durou o processo.

A elles e ao advogado dr. Nelson Rangel, dedicado amigo que, com absoluto desinteresse, demonstrou a minha innocencia, toda a minha gratidão.

Rio de Janeiro, 8 de setembro de 1922.

Armando Baena Guimarães. (O 25289)

FELIX BUSSO ASSEBURG

Preciso falar com o dito senhor, rua Ernestina 60 (Meyer).

Demetrio.

COMPANHIA FERRO CARRIL DO JARDIM BOTANICO

AVISO AO PUBLICO

Por ordem da policia e devido á agglomeração do publico durante a Festa Veneziana, ficará suspenso o trafego na Praia de Botafogo entre as ruas Marquez de Abrantes e da Passagem, á partir das 19 horas.

Os carros que vem da cidade voltarão das esquinas de Marquez de Abrantes e Senador Vergueiro e os que vem dos pontos terminaes, irão sómente até as embocaduras das ruas Ruy Barbosa, Voluntarios da Patria e Passagem, respectivamente.

Rio, 12 de setembro de 1922. (3091)

DECLARAÇÕES

CONGRESSO MAÇONICO

De ordem do Sob:. Gr:. Mestr:. reunir-se-á quarta-feira, 13 do corrente, ás 8 horas da noite, o Congresso Maçonico. Ordem do dia: — Trabalhos de commissões.

O 1º secretario, *Cordeiro.* (O 25140)

A' PRAÇA

Communicamos que nesta data deixou de ser nosso empregado cobrador o Sr. Alexandre Isoldi, não devendo ao mesmo ser effectuado nenhum pagamento de contas devidas a nossa casa.

Rio de Janeiro, 8 de Setembro de 1922.

LAPORT, IRMÃO & Cia. (O. 23669)

SOCIEDAD ESPAÑOLA DE BENEFICENCIA

El 13 del corriente á las 9 de la noche en la rua Fonseca Telles numero 121, tendrá lugar la sesión solemne con motivo del 63 anniversario de esta Sociedad, inauguracion y bendición de la nueva sede social de la misma. En nombre de la Junta Directiva tengo la honra de invitar á todos los socios para asistir á tan solemne acto.

Manuel Noya Martin, secretario. (O 25205)

BEN.:. LOJ.:. CAP.:. URIAS

Hoje, sess:. mag:. de inic:.

O secr:., *J. Aurelio,* 18:. (O 24447)

BEN.:. LOJ.:. CAP.:. UNIÃO ESCOSSEZA

Hoje, sess:. de inic:. gr. 2:.

C. Almeida, 18:., secr:. (O 25311)

GR.:. CAP.:. DOS CÓAV.:. NOACH.:.

Hoje, sess:. ordin:. ás horas do costume.

O gr:. secr:. ger:. da Ord:., *Amaro Albuquerque.* (O 24427)

IRMANDADE DA SANTA CRUZ DOS MILITARES

As festas compromissorias annuaes

Terão logar ás 11 horas dos dias: 14 *Exaltação de Santa Cruz* com missa pontifical; 15, *N. S. das Dôres,* com missa cantada; 16, *São Pedro Gonçalves,* com missa cantada; 22, *N. S. Desaggravado,* com missa pontifical e Te-Deum ás 19 horas. Programma mais detalhado no "Jornal do Commercio" de 12 do corrente.

O irmão da capella, general *Duarte Nunes.* (O 24449)

ASSOCIAÇÃO MUTUA AUXILIADORA DOS EMPREGADOS DA LEOPOLDINA RAILWAY

De ordem do sr. presidente, e de accôrdo com os nossos Estatutos, convido a todos os socios para comparecerem á Assembléa Geral Ordinaria, segunda convocação, no domingo, 17 do corrente, ás 13 horas, na séde social.

Rio de Janeiro, 12 de setembro de 1922 — O 1º secretario, *Raul Gomes Leal.* (O 25278)

AGRADECIMENTO

Cumprindo um imperioso dever de gratidão, venho por estas linhas incolores e sem o desejado relevo, patentear o meu altissimo reconhecimento ao exmo. sr. dr. Rocha Maia e seus distinctos auxiliares, especialmente o doutorando sr. Cerqueira Couto, á notavel pericia e o desvelado carinho com que no Hospital das Creanças, sob a direcção cirurgica do sabio e benemerito dr. Alvaro Guimarães, foi operado e tratado o meu netinho Camillo Corrêa de Sá Benevides, que se acha hoje completamente restabelecido.

E, pedindo-lhes desculpa se com estas phrases sem brilho, mas, profundamente sinceras, melindro a honrosa modestia com que ahi labutam para honra de tão notavel instituto, peço a Deus que esses illustres e abnegados bemfeitores da humanidade tenham uma existencia tão cheia de felicidades, quanto eu tenho agora, repleto de salutar alegria, o meu extremoso coração, de avó.

Rio, 12 de setembro de 1922 — *Henriqueta Vasconcellos Ferreira.* (O 24438)

SOCIEDADE BENEFICENTE DOS FUNCCIONARIOS FEDERAES

ASSEMBLEA GERAL

São convidados todos os socios organizadores a se reunirem no dia 16 do corrente, ás 2 horas da tarde, á avenida Passos n. 22, para tratar de assumpto urgente. (O 25287)

COMPANHIA DE NAVEGAÇÃO LLOYD BRASILEIRO

Continuam na Thesouraria desta Companhia, para liquidação, as contas vencidas até 31 de dezembro de 1921, que serão pagas de accôrdo com os avisos anteriores.

Rio de Janeiro, 13 de setembro de 1922 — *Mario B. Carneiro,* secretario. (3090)

CENTRO BENEFICENTE CONDE PAULO DE FRONTIN

2ª Convocação

Nos termos do artigo 26 dos Estatutos, de ordem do sr. presidente, convido aos senhores associados a se reunirem em Assembléa Geral Ordinaria, que terá logar no dia 13 do corrente mez, na séde da Caixa Geral do Pessoal Jornaleiro, á rua Senador Pompeu n. 117, ás 16 1/2 horas, afim de tratar exclusivamente da apresentação do relatorio, balanço e eleição da Directoria, do Conselho e da Commissão de tomada de contas.

Rio de Janeiro, 12 de setembro de 1922 — *João Kahl Junior,* 1º secretario. (O 24428)

AUG.:. Y RESP.:. LOJ.:. CAP.:. FRATERNIDAD ESPAÑOLA

Convido de parte do Ven:. Mest:. a todos os GG:. do Ort:. sul-americanos e do Pode:. Centr:. para assistir á sess:. mag:. commemorativa da Independencia do Brasil, para o dia 14 do corrente.

Amancio Pousa Soto, secr:. (O 24522)

COLLEGIOS

Agencia Dactylographica e de traducções

Executam-se trabalhos dactylographos e traducções com o maior esmero e presteza, na Escola Commercial Feminina, á rua S. José n. 72, 2º andar. Preços modicos. Informações na séde da escola, das 10 horas da manhã ás 5 horas da tarde. (629)

Collegio Sylvio Leite

— Rua Mariz e Barros, 258. Tel. V. 1252. Internato, semi-internato e externato. Cursos primario, secundario, commercial e especial de preparatorios com programmas equiparados aos do Collegio Pedro II. Ensino pratico de linguas vivas. Aulas de theoria musical, solfejo, piano e violino. Instrucção physica e militar com direito á caderneta de reservista. Cuidadosa preparação intellectual com obrigatoriedade rigorosa de ensino e alliada á educação moral, civica e religiosa, esta facultativa e sob o ponto de vista catholico. Tratamento excellente, sendo as refeições dos alumnos as mesmas do director e professores. (18109)

ANNUNCIOS

VIAS URINARIAS

Cura da gonorrhéa aguda e chronica e suas complicações. Tratamento rapido dos estreitamentos pela electricidade. Doenças venereas. Tratamento da syphilis pelo bismutho, néosalvarsan (914) e mercurio. Dr. Raul Rocha — Consultas e curativos das 9 ás 11 e das 2 ás 6. Rua Sete de Setembro n. 195. — Faz operações com anesthesia local, sem nenhum soffrimento para o paciente — Preços modicos. (2690)

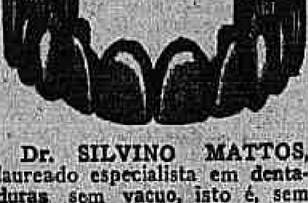

Dr. SILVINO MATTOS, laureado especialista em dentaduras sem vacuo, isto é, sem pressão, sem ventosa e, em certos casos, sem chapas ou céo de bocca. Adherencia absoluta por meio da juxta-posição de alta precisão. A mastigação torna-se perfeita e a belleza da physionomia verifica-se desde logo. Preços modicos. Rua 7 Setembro, 231; das 7 ás 5. Phone: 1.555 — Central. (O 24590)

OURO

Prata, platina, brilhantes, compram-se e pagam-se bem; na praça Tiradentes n. 64. Concertam-se joias e relogios—CASA GARCIA (628)

TERRENO EM COPACABANA

Vende-se um bom terreno na praça Cardeal Arcoverde, esquina da rua Toneleros. Trata-se no Largo da Carioca n. 13, com Duarte Felix. (7831)

OPTICA BRAZIL

Oculos e pince-nez, de superior qualidade, com crystaes de 1ª, por preços sem competidor.

Binoculos, Thermometros, etc. Exame da vista gratis.

J. PEREIRA & MADUREIRA
Rua da Assembléa, 54—Rio (9786)

UM POUCO DE AGUA E A MAGNESIA DIVINA

A má digestão, as nauseas, as dôres de cabeça e do coração, após as refeições, são muito desagradaveis. Muitas vezes esse estado doloroso torna-se tão irritante que a mais leve refeição traz sempre novo soffrimento.

O meio mais rapido, efficaz e simples para acabar com essas dôres, é tomar uma colher das de chá da antiga

MAGNESIA DIVINA

num copo de agua. A MAGNESIA DIVINA é um producto estrangeiro, mas é vendida pelo preço de 4$000. (2414)

Brilhantina Figaro

Preta perfumada, para conservar a côr natural dos cabellos.

Perfumaria "A NOIVA"
Rua Rodrigo Silva, 36.
Entre 7 de Setembro e Assembléa. (1499)

DENTISTA

Dentes e corôas de ouro a 35$; *pivots* a 25$; dentaduras a 80$; extracções, absolutamente sem dôr, a 5$; etc. S. OLIVEIRA, RUA 7 SETEMBRO, 231, sobrado. Garante-se a perfeição de qualquer trabalho. (O 24591)

VENDEDOR

Precisa-se de um que tenha bastante pratica e optimas relações com officinas mechanicas, garages e constructores. Cartas para esta folha a "Vendedor". (O 25245)

Dentista

Dr. Saint-Clair Senna

Trabalhos aperfeiçoados e executados com rapidez.
RUA MARECHAL FLORIANO N. 42.
Esquina da rua dos Andradas.
Telephone Norte 1753. (O 20970)

Optimos fogões a gaz

Vendem-se de cinco bocas, com forno, transporte e ligação. Rs. 300$000, na OFFICINA FEDERAL SUISSA, rua dos Arcos 64. (O 24537)

VENTILADOR

Precisa-se de um pequeno em bom estado, na rua Sete de Setembro, 231, sobrado. (O 24592)

ACTOS FUNEBRES

João Luiz Martins

(FUNCCIONARIO APOSENTADO DA ESTRADA DE FERRO CENTRAL)

Virginia Martins e seus filhos Octavio, Inayá e Aretz e demais parentes participam o fallecimento de seu esposo, pae, irmão e tio JOÃO LUIZ MARTINS e convidam as pessoas de sua amizade para acompanhar o seu enterramento que sairá hoje, ás 4 horas da tarde, da rua d. Anna Nery n. 342, para o cemiterio de S. Francisco da Penitencia. (O 24554)

Tenente-coronel João Baptista Carrilho

(VETERANO DO PARAGUAY)

Emilia de Castilho Carrilho, filha e demais parentes agradecem penhorados a todas as pessoas que acompanharam á ultima morada os restos mortaes de seu querido marido, pae, cunhado e padrinho tenente coronel JOÃO BAPTISTA CARRILHO e de novo convidam para assistirem á missa de setimo dia que mandam rezar amanhã, quinta-feira, 14 do corrente, ás 9 horas, na egreja da Immaculada Conceição á rua General Camara esquina da rua da Conceição. (O 25355)

Porcina Norberta Silveira do Pillar

(1º ANNIVERSARIO)

Seus sobrinhos mandam celebrar amanhã, quinta-feira, 14 do corrente, ás 9 1/2 horas, na egreja de S. Francisco de Paula (altar de São José) uma missa em intenção á alma de sua sempre lembrada tia PORCINA NORBERTA SILVEIRA DO PILLAR. Agradecem penhorados a todos que comparecerem a esse piedoso acto. (O 25359)

Victor Paulino

A viuva, filhos, noras e netos convidam seus parentes e amigos para assistirem á missa de sexto mez do passamento de seu inesquecivel chefe LUIS CLAUDIO VICTOR PAULINO, amanhã, quinta-feira, 14 do corrente, ás 10 horas, no altar-mór da egreja de S. Francisco de Paula, pelo que desde já se confessam eternamente gratos. (O 24593)

Antonio Joaquim Pereira d'Andrade

Andrade Irmãos & Comp., Alberto Joaquim Pereira d'Andrade e familia convidam a todas as pessoas de sua amizade para assistirem á missa de trigesimo dia de seu fallecimento, amanhã, quinta-feira, 14 do corrente, ás 9 horas, no altar-mór da matriz da Gloria. Desde já se confessam agradecidos. (O 24629)

José Sadok de Sá

A familia de JOSÉ SADOK DE SÁ convida os parentes e amigos do mesmo para acompanharem seu enterro ás 3 horas da tarde de hoje, no cemiterio de Inhauma, saindo o feretro da rua Cachamby 38, em bonde especial. Por esse acto antecipam seu reconhecimento. (O 24633)

Alfredo Gomes Pinto

Palmyra Pinto e Alfredo Gonçalves Pinto mandam rezar uma missa de trigesimo dia por alma de seu filho ALFREDO GOMES PINTO e convidam todos os parentes e amigos para assistir a esse acto de religião, ás 9 1/2 horas, na egreja da Lapa dos Mercadores, ficando gratos a todos que assistirem. (O 24523)

Alfaiate das Fazendas Pretas V. Perrotta

Capas para theatro e passeio, feitio, 70$000. Executa-se pelos ultimos modelos vestidos para theatro e passeio, costumes de seda e fantasia, feitio e forro de seda, 150$000. Rua da Quitanda n. 33. Phone Central 3179. (O 23.522)

Attila de Carvalho

Dina Thompson de Carvalho e filhos, viuva Manoel Maria de Carvalho e filha, Amelia Masson Thompson e filhas, Carlo De Rossi, senhora e filhos, Bleda de Carvalho e familia, Radagasio de Carvalho e familia, Alipio Augusto do Amaral Junior e filhos, Benicio de Abreu e familia, Herculano Masson Thompson e familia communicam o fallecimento inesperado de seu idolatrado esposo, pae, filho, irmão, genro, cunhado e tio ATTILA DE CARVALHO e convidam as pessoas de suas relações para acompanharem o enterro que sairá hoje, ás 4 horas da tarde, da rua General Severiano n. 194, para o cemiterio de S. João Baptista. (O 25545)

Fortunata Georgina da Gama

(TRIGESIMO DIA)

Maria da Gloria Vieira Machado e Paulo Geraldo Vieira Machado convidam aos seus parentes e amigos para assistir á missa que por alma de sua saudosa ama FORTUNATA mandam celebrar na egreja do Sagrado Coração de Maria, no Meyer, hoje, quarta-feira, 13 do corrente, ás 8 horas, no altar de São José. Sinceramente gratos a todos que comparecerem a esse acto religioso. (O 23855)

Victor Polver

A viuva, filhas, genros, netos, convidam os parentes e amigos do saudoso VICTOR POLVER para assistirem á missa de trigesimo dia que mandam celebrar no dia 15 do corrente, ás 9 horas, no altar-mór da egreja do S. Sacramento. A todos confessam a sua eterna gratidão. (O 24.441)

Engenheiro civil João Pinto da Silva Valle

Julia da Silva Valle, Xavier de Brito, filhos e noras, Damiana da Silva Valle e Sá e sua filha Dyla e Justa P. da S. Valle Messer, consternados convidam para a missa que pelo descanso eterno de seu inditoso irmão e tio JOÃO PINTO DA SILVA VALLE, mandam celebrar no proximo dia 22 do corrente, ás 9 horas, na matriz da Luz, no Rocha, e desde já agradecem penhorados. (O 25.232)

Dr. Valmore dos Santos Magalhães

Julia Rega Magalhães (esposa), filha, irmão, sobrinhas e cunhados convidam os seus amigos e parentes para assistirem á missa de setimo dia que será celebrada na egreja de S. Francisco de Paula, ás 8 1/2 horas, hoje, quarta-feira, 13 do corrente, no altar-mór, confessando-se desde já agradecidos e bem assim aos que acompanharam os restos mortaes de seu finado marido. (O 24130)

Dr. Manoel José Ferreira

(FALLECIDO EM S. PAULO)

Henriqueta Ferreira e familia mandam rezar missa pela alma de seu querido primo DR. MANOEL JOSÉ FERREIRA, hoje, quarta-feira, 13 do corrente, ás 7 horas, na egreja de S. Joaquim. (O 25302)

Dr. Antonio de Albuquerque Diniz

Alayde Cavalcanti de Albuquerque Diniz e seu filho Fernando, Maria Ribeiro Diniz (viuva Lopo Diniz), Lopo de Albuquerque Diniz Junior, sua esposa e filhos, Cezar Eboli, sua esposa e filhos, Maria Luiza Diniz Lopes e sua filha, o dr. Edgard Filgueiras e sua esposa, esposa, filho, mãe, irmãos, cunhados, sobrinhos do inditoso DR. ANTONIO DE ALBUQUERQUE DINIZ, agradecem a todas as pessoas que prestaram homenagem a seus restos mortaes e, por sua alma, mandam celebrar uma missa no dia 15 do corrente, sexta-feira, ás 9 horas, no altar-mór da egreja de S. Francisco de Paula. (O 24420)

Maria Amelia Fernandes

Octavio, João, Dolores, Antonio, Aida, Milton, Zilda, Wanda e Adelaide, filhos, netos e sobrinhos, agradecem profundamente a todos que acompanharam o enterro de sua querida mãe, avó e tia MARIA AMELIA FERNANDES e aos que por outros meios os confortaram; communicam que a missa de setimo dia será rezada hoje, quarta-feira, 13 do corrente, ás 9 1/2 horas da manhã, na egreja de Nossa Senhora do Rosario. (O 25.235)

Dr. Antonio de Albuquerque Diniz

Gil Diniz Goulart convida seus parentes e amigos para assistirem á missa que, por alma de seu infeliz primo e companheiro de escriptorio DR. ANTONIO DE ALBUQUERQUE DINIZ, manda celebrar no dia 15 do corrente, sexta-feira, ás 9 horas, na egreja de S. Francisco de Paula. (O 24.419)

João Ribeiro

Judith Ribeiro e filhos, Aventim Ribeiro e familia participam o fallecimento de seu esposo, pae e irmão JOÃO RIBEIRO e convidam as pessoas de sua amizade a acompanharem os seus restos mortaes, hoje, ás 14 horas, ao cemiterio de Jacarépaguá. (O 24610)

José da Fonseca Pinto

Maria Rosa da Fonseca agradece sinceramente a todas as pessoas que se dignaram acompanhar o enterro de seu idolatrado esposo JOSÉ DA FONSECA PINTO e convida para assistirem á missa que pelo descanso de sua alma, será celebrada hoje, quarta-feira, 13 do corrente, ás 9 horas, no altar-mór da egreja matriz de Santa Rita, hypothecando a todos sua eterna gratidão. (O 23591)

Almirante Paiva Meira

Sua familia convida os parentes e amigos para assistirem á missa de trigesimo dia que será rezada amanhã, quinta-feira, 14 do corrente, ás 9 horas, no altar de Nossa Senhora dos Navegantes da egreja da Candelaria, agradecendo desde já ás pessoas que comparecerem. (O 24.245)

Tenente Germino Moreira dos Santos

AGRADECIMENTO

Esposa, filhos, mãe, irmãos e demais parentes do tenente intendente GERMINO MOREIRA DOS SANTOS, na difficuldade de agradecer a cada um dos membros das egrejas evangelicas, do exercito brasileiro e mais inesqueciveis amigos que durante a longa enfermidade e até o fallecimento do saudoso tenente, ás 24 horas de domingo, 10 de setembro de 1922, nos fizeram devedores de eterna gratidão, vêem por este meio manifestar a todos o nosso profundo reconhecimento. (O 25.280)

Corôas de Biscuits

COMPREM SO' "BISCUITS"

São as mais distinctas, mais duraveis e as preferidas pelas pessoas de bom gosto. Para todos os preços. Unica fabrica. Phone C. 893. ALVES FREIXO & COMP. Passeio, 62. (167)

FLORICULTURA BARBACENA

Assembléa 113. T. 1837, C. Corôas e Palmas de flôres naturaes por preços modicos. (9781)

XAROPE DE SÃO BRAZ

Cura tosse em 24 horas. Infallivel na asthma, COQUELUCHE e tuberculose; vidro 2$500. Em todas as pharmacias e drogarias. Depositos: Rua Marechal Floriano, 38; Carioca n. 25; casa Huber, e drogaria Barcellos, em Nictheroy. (587)

DANCING

(TANGO ARGENTINO)

Teacher of Modern dances Private lessons only. Helena Keller. Benjamin Constant, 90. Tel. 3649 B. Mar. (O. 25360)

MACHINISMOS

Vendem-se, rua do Senado 241. Telephone C. 3129: Remington, typo 11, carro D, pouco uso; motor Marelli, 1 H. P., perfeito; amassadeira de pão e suas polias; chave electrica de inversão; forma de bronze para gis de bilhar. (O 24.225)

Trilhos 4 1|2, 7, 10, 15, 18, 20, 25 ks.

Vende-se qualquer quantidade; rua Theophilo Ottoni n. 155, sala 1. Telephone Norte n. 3.444. (O 23858)

OFFICE ROOM

to let, near exposition. Praça 15 de Novembro 30, sob. Escr. Fabrica e Armazem. (O 24.413)

CHAPÉOS

Para senhora, vende-se de 25$000 até 50$000. Fazem-se e reformam-se. Tingem-se palhas de todas as cores. — Rua Sete de Setembro 190, 1º andar. Phone Central 2.668. (O 25327)

CALLISTA

Aristides Pereira — Especialista em unhas encravadas. Chamados pelo telephone 921 Norte. Preço 5$000. (O 24509)

Restaurante Brasil-Portugal

A' RUA DO ROSARIO N. 152
TELEPHONE 164

Casa de primeira ordem, abre aos domingos e feriados, incumbe-se de banquetes. Tem tambem um salão para pensionistas, que muito familia e distincta classe commercial. (O 23744)

10$, 20$, 50$ e até 100$ compram-se

Dentaduras usadas e qualquer balho da boca ou joias quebradas. travessa de S. Francisco n. 16, 2º andar.—EDUARDO. (O 24597)

Theatro São Pedro

Grande Tournée Sul Americana

—:— DO —:—

PIANISTA COMPOSITOR

Leopoldo Godowsky

DOIS UNICOS CONCERTOS.

Segunda-feira, 11 de Setembro, ás 9 horas da noite
Quarta-feira, 13 de Setembro, ás 4 horas da tarde.

—:— PREÇOS —:—

Frisas	70$000		
Camarotes de 1ª	60$000	Poltronas	15$000
Camarotes de 2ª	40$000	Galeria nobre	10$000
Camarotes de 3ª	20$000	Entradas geraes	3$000

Os bilhetes á venda no theatro, "Jornal do Brasil" e Casa Bevilacqua. (2910)

Para Senhoras

Meias de Seda, Cintos, Ligas, Lenços, Collares, Grampos, Brincos, etc

GRANDES NOVIDADES

Preços minimos

CASA Mme. COULON
Rua 7 de Setembro n. 95

CINE THEATRO CENTENARIO

RUA SENADOR EUZEBIO 188. Tel. 3426, N.

SO' --:-- HOJE --:-- SO'

Um grandioso film em 7 actos

LAHOMA

No PALCO — Ultimo espectaculos

DE CHOCOLAT

AMANHA — GRANDIOSO ESPECTACULO — AMANHA

Festival de CHOCOLAT, no qual tomarão parte o celebre comico parodista DUARTE e os queridos OS 8 BATUTAS, que vêm de Paris, onde alcançaram grande successo. — NOVIDADES.

Na TELA — O grandioso film em 6 actos — QUEM COMPREHENDE A MULHER.

Dia 25 — HONRARAS TUA MAE. (O 25336)

Companhia Cantareira

Passeio maritimo

-:- HOJE -:-

PARTIDA

— DE —

2 HORAS —

Cáes Pharoux

2 HORAS

Agradabilissima excursão, contornando os vasos de guerra e as ilhas mais pittorescas da bahia.

— Musica e Buffet a bordo —

Barca especial para festa Veneziana, em Botafogo. (O 3078)

Theatro Recreio

Empresa Rangel & C.ª

COMPANHIA PORTUGUEZA DE REVISTAS

HOJE — Não ha espectaculo para ENSAIO GERAL da revista de ABSOLUTA NOVIDADE

Coisas da vida

Original de Souza Rocha e Luz Junior.

Costumes do norte de Portugal. Magnifica montagem scenica

Amanhã — A's 7 3|4 e 9 3|4: COISAS DA VIDA — NOVIDADE. (O 24622)

ELECTRO-BALL CINEMA

EMPRESA BRASILEIRA DE DIVERSÕES — 51, RUA VISCONDE DO RIO BRANCO, 51 — A mais popular e querida casa de diversões desta capital.

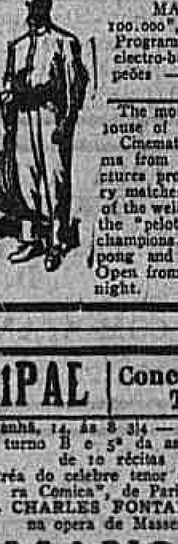

MARY MILLES MINTER, "a pequena dos 100.000", MONTE BLUE e JOHN BOWERS, em UM ROMANCE NAS MONTANHAS da Realart Pictures

Programmas cinematographicos dos melhores fabricantes de films — Sensacionaes torneios de electro-ball (modalidade do tradicional sport da pelota), disputado por verdadeiros campeões — Bilhares, ping-pong e outras diversões. Aberto das 4 horas da tarde á meia-noite.

AO ELECTRO-BALL CINEMA — 51—Rua Visc. do Rio Branco—51.

The most popular and loved house of this capital. Cinematographic programms from the best moving pictures producers. Extraordinary matches of electro-ball (sort of the well known spanish sport the "pelota"), played by real champions. Billiards, ping-pong and other amusements. Open from 4 o'clock till midnight.

La plus populaire et la plus recherchée maison de divertissements de cette capitale. Programmes cinematographiques des meilleurs fabricants de films. Sensationnels tournois de electro-ball (modalité du traditionnel jeu espagnol, la pelote basque), disputés par des vrais champions. Billard, ping-pong et autres amusements. Ouvert de 4 heures de l'après-midi jusqu'á minuit. (O 24541)

La más popular y querida casa de diversiones desta capital. Biografo, com programa de las mejores fabricas de cintas. Sensacionales torneos de electro-ball (modalidad del tradicional juego espanol la pelota vasca), disputado por verdaderos campiones. Billar, ping-pong e ôtras diversiones. Abierto de las 4 horas de la tarde a la media noche.

Theatro CARLOS GOMES

EMPRESA PASCHOAL SEGRETO

HOJE — A's 7 3|4 e 9 3|4—2 sessões—A's 7 3|4 e 9 3|4 — HOJE

A revista da brilhante parceria BITTENCOURT-MENEZES

AGUENTA, FELIPPE!

que marcha victoriosamente para o 4º centenario de suas representações.

AMANHA — Grandioso festival para solennizar o TRICENTENARIO E MEIO de AGUENTA, FELIPPE!

CINEMA MODERNO — "Pobreza" (6 actos), e "De fanfarrão a Sendeiro" (2 actos). (O 24550)

THEATRO MUNICIPAL

Concessionario: WALTER MOCCHI
Temporada official de 1922

HOJE, ás 8 3|4 — Quarta-feira, 6ª recita do turno A

Il Barbiere di Siviglia

Dirigido por MASCAGNI

ELVIRA DE HIDALGO—LAURI VOLPI — MONTESANTO—CIRINO — AZZOLINI — Cattaneo — Nardi — Palai.

Amanhã, 14, ás 8 3|4 — 6ª recita do turno B e 5ª da assignatura de 10 recitas

Estréa do celebre tenor da "Opera Comica", de Paris — CHARLES FONTAINE — na opera de Massenet

MANON

Protagonista: — MADELEINE BUGG — DIHN GYLLY — PAUL PAYAN — AZZOLINI. Nardi — Palai.

Director de orchestra — MORIN.

Sabbado, 16 ás 3 horas EM PONTO VESPERAL extraordinaria

— GUARANY —

dirigida por MASCAGNI

Preços — Frisas e camarotes, 150$; camarotes de 2ª, 80$; poltronas, 25$; balcões A e B, 15$; outras filas, 12$; galerias A e B, 9$; outras filas, 7$.

Estrondoso successo

Domingo, 17, ás 2 HORAS EM PONTO — 3ª VESPERAL das vendidas cumulativamente

—:— PARSIFAL —:—

dirigido por WEINGARTNER

Preços — Frisas e camarotes, 200$; camarotes de 2ª, 100$; poltronas, 35$; balcões A e B, 30$; balcões, outras filas, 22$; galerias A e B, 9$; outras filas, 7$000. (O 25361)

Preços — Frisas e camarotes, 300$; camarotes de 2ª, 120$; poltronas, 40$; balcões A e B, 40$; outras filas, 30$; galerias A e B, 9$; e outras filas, 7$000. Obedecendo ao regulamento policial em vigor, não é permittida a entrada na platéa, balcões e galerias estando levantado o panno.

EMPREZA THEATRAL JOSE' LOUREIRO

Palacio Theatro

TEMPORADA PARISIENSE DE 1922

— AMANHA —

1ª recita de assignatura

ESTRE'A

da Companhia Franceza de Comedia, dirigida pelo eminente actor

M. G. Signoret

Bilhetes á venda para os primeiros espectaculos.

THEATRO LYRICO

HOJE ás 8 3|4 HOJE

Grande e famoso

CIRCO

Equestre norte-americano SHIPP & FELTUS

Amanhã — Matinée, ás 2 3|4 e á noite, ás 8 3|4 — Dois grandiosos espectaculos.

Bilhetes á venda.

Matinée todas as quintas-feiras, sabbados e domingos.

THEATRO REPUBLICA

COMPANHIA SATANELLA-AMARANTE

HOJE — A's 8 3|4 — HOJE

A opereta de grande successo

FLORES DA NOITE

Amanhã. — FLORES DA NOITE.

LYRICO — Outubro — OPERA LYRICA ITALIANA. (O 25268)

OURO

Joias, platina, brilhantes, compram-se. Quem melhor paga é na rua Buenos Aires n. 216, officina de ourives e lapidação de brilhantes. (O 23.804)

APOSENTOS

Alugam-se magnificos aposentos em casa de familia. Mobiliario elegante e cozinha irreprehensivel. Alto, fresco, perto dos banhos de mar. Pensão Natal, Cattete, 245. [illegible] (O 24399)

LEME

Aluga-se em casa de familia um quarto mobilado, com pensão, a casal ou cavalheiros distinctos. — Rua [illegible] n. 24. Tem telephone. (O 23656)

Terrenos á rua Sara

Vendem-se á rua Sara junto ao n. [illegible] lotes de terreno [illegible]. Trata-se á rua d. Minervina 47, Estacio. (O 23747)

COZINHEIRA

Precisa-se uma boa cozinheira que dê boas referencias de sua conducta, em casa de familia de tratamento. Paga-se bom ordenado. Rua Sete de Setembro n. 201, 2º andar. (O 23694)

CALLISTA

A MATTOS, especialista em unhas encravadas. Rua do Carmo 38, casa de banhos. Tel. Central 2587. (O 23698)

Automovel Buick

Vende-se um dos mais modernos, com taxi rodando; [illegible] Trata-se com Angelo, rua da Quitanda n. 116. (O 23703)

APOSENTOS

Para familias e cavalheiros, alugam-se, bem mobilados, com pensão. Mezas separadas. Banhos quentes. Tel. 1220 [illegible] Rua Marquez de Abrantes 92. (O 23789)

Predio no Cattete

Traspassa-se o contrato da loja e sobrado da rua Cattete n. 101. Tratar no mesmo. (O 24334)

CHAPELEIRA

Precisa-se de uma boa ajudante; rua do Espirito Santo n. 13. (O. 25304)

MACHINAS DE ESCREVER

Porque V. S. vae comprar uma machina nova, pagando pelo menos quatro vezes mais [illegible] Grande Officina de Machinas de Escrever [illegible] Underwood, Remington, Royal, Continental [illegible] FREDERICO TOMASELLI & COMP. Rua da Saude n. 27, (Praça Mauá). Phone Norte 3644. (O 23678)

Dama de companhia

Uma Senhora Ingleza, dando-se de [illegible] melhores referencias, falando Portuguez, Francez, Italiano e Allemão, tendo viajado, offerece-se como companheira para Senhoras durante as festas do Centenario. Mrs. Milton, rua d'Assembléa n. 48, 2º andar. (O. 24337)

Pharmacia e drogaria

No centro, precisa-se para ser unica depositaria de productos a serem lançados no mercado [illegible] Proposta á Caixa Postal 1723. [illegible]

1º ANDAR

Rua da Alfandega n. 124, esquina de Uruguayana. Aluga-se para escriptorio commercial. (O. 24433)

PENSÃO ROSARIO

73 — RUA DO ROSARIO 73. Preços modicos e bom tratamento. Refeições a 2$000. (O 24034)

A GUARDADORA

Guarda: moveis, malas, automoveis, etc.; escriptorio: Rua Ouvidor 39, sobrado. Tel. Norte 6328 e Norte 5661. (O. 24634)

Palacete - Hotel

APOSENTOS SEM PENSÃO

Optimos, com agua corrente, todos com [illegible] para casaes e pessoas de tratamento. [illegible] Telephone Central n. 5.396. (O 25234)

Socia commanditaria

Moço novo com negocio já montado e de bom futuro, necessita de uma socia [illegible] de 10:000$000. Por favor carta neste jornal para O. T. [illegible]

CHAPELEIRA

Precisa-se de uma perfeita chapeleira [illegible] Dias da Cruz 216. Tel. Jardim 307. Meyer. [illegible]

Sala ou quarto

para casal sem filhos precisa-se de um, com mobilia e pensão, em casa de familia distincta e sem outros hospedes. Cartas [illegible] Copacabana ou Leme. (O 25333)

MOÇA

Precisa-se de uma moça para trabalhos leves em casa de um doutor [illegible] (O 25232)

ALUGAM-SE

tres grandes salas proprias para gabinete dentario ou escriptorio [illegible] estação de Quintino Bocayuva. (O 24.233)

ALUGA-SE

uma boa casa propria para familia de tratamento ou pequena pensão [illegible] Telephone Villa 1165. [illegible]

GUARDA-LIVROS

Aceita escriptas avulsas; rua Alvaro Ramos n. 7, sobrado [illegible] (Botafogo). [illegible]

CYCLISTA

Precisa-se [illegible] rua do Passeio 48. [illegible]

PREDIO NO ENCANTADO

Vende-se [illegible] terreno arborizado [illegible]

DORMENTES

Vendem-se 100, prompta entrega [illegible] Primeiro de Março 55 [illegible]

Barata Renault

Vende-se por 5:000$000 [illegible] perfeita e economica [illegible] (O 24266)

Terrenos em Andarahy

VILLA AMERICA

A 15$, 18$ e 20$ o metro quadrado

Dinheiro á vista, com 10 % de abatimento, ou em 60 prestações mensaes.

NOTA — Para ver os terrenos, saltar á rua Barão de Mesquita, esquina da rua José Vicente e a poucos passos, uma grande taboleta indicará o escriptorio, á rua Barão do Bom Retiro n. 826-A, onde serão dadas todas as informações.

BONDES DO URUGUAY E ENGENHO NOVO. (3083)

(3084)

Manchester Pensão

Rua Laranjeiras 187. Confortable rooms with first class Board to families and gentleman in quiet house. (O 24274)

SERRA DE FITA

Compra-se uma de grande modelo, vertical [illegible] Tratar á rua S. José n. 27, loja. [illegible]

Lenha e materiaes de demolições

Vendem-se na Avenida Pedro Ivo, em frente ao quartel de cavallaria, com Martins, turma de calceteiros dos passeios. [illegible]

GRANDE PREDIO

Vende-se um á rua da Prainha n. 60 [illegible] Jornal do Commercio nos dias 24 e 25. [illegible]

29, Rua Larga, 29

JOALHERIA PALADINO

Monteiro & Loureiro

OURO, platina, brilhantes, dentaduras, joias velhas, etc., compram-se [illegible] Concertos garantidos. (O 24606)

AUTOMOVEL AMERICANO

Vende-se um, em perfeito estado com cinco rodas [illegible] Garage Federal á rua Conde de Bomfim [illegible] (O 24.230)

ESCRIPTORIOS

Aluga-se uma esplendida sala de frente com 3 sacadas; na rua Gonçalves Dias n. 30. Trata-se com o sr. Faria, 2º andar. Elevador. (O. 24489)

ENROLAMENTOS

Motores electricos e ventiladores. Concertos de todos apparelhos electricos [illegible] Piedade. (O 24207)

THEREZOPOLIS

Vendem-se nessa cidade, proximo á estação, bons terrenos [illegible] Schwenck, no botequim da estação. (O 25169)

Ouro 18 k.tes 3$500
Ouro 22 k.tes 4$300
Ouro 24 k.tes 5$500

Joias velhas, Dentes, Dentaduras, Pratas, Platina. Compram-se. Paga-se melhor do que em outra qualquer casa. Concertam-se joias e relogios. Garantidos e rapidos. Rua Buenos Aires n. 106, sobrado. (O. 24531)

MOVEIS

antigos ou modernos [illegible] telephone Norte 6083 [illegible] Abilio. (O 24176)

Doenças de ouvidos garganta, nariz e boca

Cura garantida e rapida do OZENA (fetidez do nariz) processo inteiramente novo.

DR. EURICO DE LEMOS [illegible] Rua da Assembléa n. 12, sobrado [illegible] (O 24501)

Para economia do gaz

A OFFICINA FEDERAL SUISSA [illegible] RUA DOS ARCOS N. 64 [illegible] (O 24557)

V. Ex. É INFELIZ!

Escreva-se ao Prof. ZIZUMI, caixa [illegible] Nictheroy, E. do Rio [illegible] RIQUEZA, AMOR, E SAUDE. E' o [illegible] do Sul. (O 24.414)

PETROPOLIS

Vende-se [illegible] (O 25230)

TEM CABELLOS BRANCOS?

[illegible] (O 24421)

GONOL

NUNCA FALHOU NA GONORRHEA AGUDA OU CHRONICA

(O 23878)

CÃES DE CAÇA

Compra-se quem tiver e queira vender telephone para Norte 661. (O 24.255)

Pensão Paysandu

Dispõe de quartos espaçosos, luxuosamente mobilados, para familias e cavalheiros de tratamento. Cozinha de primeira ordem. Grande jardim, perto da praia. Rua Senador Vergueiro n. 137. Telephone Beira Mar 1388. (O 23790)

J. Gonzalez - Callista

Cumprimenta e participa aos seus amigos e clientes, que completamente restabelecido da sua longa doença, chegou da Europa e continua prestando seus serviços profissionaes, no seu antigo gabinete da rua Gonçalves Dias n. 78, 1º andar. Telephone Norte 5.222. (O 23806)

Arrumadeira e copeira

Precisa-se [illegible] (O 23672)

IMPORTANTE NEGOCIO

Vende-se uma fazenda cafeeira, assucareira [illegible]

Minas ou S. Paulo

[illegible] (O 24182)

PHARMACIA

Precisa-se de um homem para limpeza e entrega em domicilio. [illegible] Rua Laranjeiras n. 384. (O 25174)

MOÇA

Offerece-se uma para caixa ou dactylographia [illegible] (O 25172)

Machina de costura

Vende-se uma Singer com cinco gavetas [illegible] rua Jorge Rudge 90, casa 11.

CÃES POLICIAES

Vendem-se filhotes com dois mezes á rua Silva Manoel n. 38. (O 25162)

MECANICOS-SUB-OFFICIAES MARINHA

[illegible]

PHARMACIA

Precisa-se de um bom pratico; tratar na pharmacia da Penha [illegible]

GUARDA-LIVROS

Precisa-se de um habilitado. Escrever para a caixa postal n. 997, Rio de Janeiro. (O 25196)

CASA

Traspassa-se, sobrado moderno, com mobilia e telephone. Esplanada do Senado [illegible] Praça da Republica [illegible] (O 25244)

ESCRIPTORIO

Aluga-se á rua do Ouvidor, perto da Avenida. Tel. Norte 6392.

OFFICES

To rent — [illegible] rua do Ouvidor, near the Avenue. Tel. Norte 6392. (O 24293)

15$000

UMA DUZIA DE RETRATOS NOVO FORMATO CENTENARIO [illegible] PHOTO STUDIO EUROPEU — AVENIDA PASSOS N. 55. (O 24285)

CABRA

Vende-se uma boa, de leite, com cabrito. Ver e tratar á rua Honorio n. 279, fundos, Cachamby, Meyer. (O 24287)

Pensão Jarina

Dispõe de um salão para casal de tratamento. Silveira Martins 164. (O 24205)

CASA MOBILADA

RUA SENADOR VERGUEIRO

Aluga-se a de n. 51, com esplendidas accommodações. Fundos e terraço sobre a praia do Flamengo. Ver de 1 ás 6 horas da tarde. Tratar á rua General Camara n. 30. (O 23706)

Automovel Fiat

Vende-se de particular, preço de occasião. Trata-se á rua da Constituição n. 71, 2º andar. (O 23764)

COZINHEIRA E COPEIRA

Precisam-se de boas copeira e cozinheira á rua Cosme Velho 76. (O 23710)

CASA

Traspassa-se uma á rua Visconde Sta. Isabel 23, com porão, aluguel 150$000, com alguns moveis. Vêr e tratar na mesma. (O. 23835)

Pensão Rio Preto

Dispondo de bons aposentos mobilados para viajantes, e acceitam-se pensionistas avulsos, á rua Luiz de Camões 34, sobrado. Tel. N. 5260. (O 23769)

Vende-se um hotel

Ha pouco tempo reformado, com grandes salões de visitas, bilhar e jantar, com 38 quartos, agua corrente em todos os aposentos, louças e roupas quasi novas, com grande movimento, situado na melhor praia desta Capital. Informações com o sr. Joaquim Mendes. Rua da Assembléa 38, Casa Portuguese Joé. (O. 25176)

OPERARIOS

Precisa-se para diversos serviços, á rua S. Francisco Xavier 175. (O 23765)

MOVEIS

Compram-se moveis, pianos, casas mobiladas. Chamados pelo telephone Central 3671. Lavradio 126, loja. (O 23754)

Artistica bandeja de prata

para ver e tratar á rua Silveira Martins numero 133. — Cattete. (O 24219)

MATERIAL ELECTRICO

MOTORES, DYNAMOS e GUINDASTES de *THOMAS B. THRIGE*

Vide a grande exposição no Pavilhão da Dinamarca.

Representantes no Brasil: *LERCHE & SAHLIN*. Rua 1º de Março n. 96, 1º. Rio de Janeiro. (O. 24445)

Pensão á venda

Vende-se uma com vinte e sete quartos, junto á praça José de Alencar. Trata-se com o sr. Souza á rua da Alfandega 72, 2º andar, das 11 á 1 hora. (O 25347)

Moveis em leilão

[illegible] (O 24581)

Machina registradora

Vende-se uma; para ver e tratar no "Jornal do Brasil", 5º andar. (O 24.544)

BANHOS DE MAR

ICARAHY

[illegible] (O 23868)

POLICIAL BELGA

Vende-se uma cachorra com 9 mezes [illegible] (O 24540)

EMPREGADA

Precisa-se de uma moça para confeitaria [illegible] — Na Confeitaria Cavé, á rua Sete de Setembro [illegible] (O 24.545)

Pensão Internacional

CENTRO

[illegible] (O 24527)

SOBRADO

Precisa-se por contrato, um 1º andar [illegible] (O 24562)

Casa - Vende-se

[illegible] (O 24552)

Aluga-se para pensão

[illegible] (O 24599)

CASA MOBILADA

Aluga-se á rua Conde de Bomfim [illegible] (O 24595)

Engenho de serra

[illegible] (O 24558)

FLAMENGO

[illegible] (O 24607)

Tachygraphia

[illegible] Matriculas das 9 horas da manhã em deante, á rua Chile 5, sobrado. (O 24610)

LANDAULET

Particular, por motivo urgente, vende, fabricante europeu, sete logares, perfeitamente funccionando, chapas de metal, motor economico e de primeira ordem. Preço 5:500$000. Vale o dobro. E' verdadeira pechincha. — Rua de S. Pedro n. 345, sobrado. (O 24603)

Pensão Excellente Cattete

DOIS DE DEZEMBRO N. 124

Quartos e salas mobilados para familias e cavalheiros distinctos. Casa cercada de jardim. — Cozinha excellente. Telephone B. M. 680. (O 24637)

LOJA

Aluga-se uma loja na rua Conselheiro Saraiva n. 23. Ver e tratar no 1º andar da mesma, das 9 ás 11 ½. (O 24635)

Hotel Estandarte

(FAMILIAR)

8, 10, 12, rua da Gloria. Casa de maximo conforto e hygiene, agua corrente em todos os quartos. Cozinha variada. (O 24630)

Casa no Flamengo

Em rua transversal ao Flamengo traspassa-se o contrato de 18 mezes de uma muito boa casa, completamente limpa; tem 8 quartos, 2 salas, quintal e todas as dependencias; informa-se na rua do Cattete 330, loja. (O 24632)

LULU'

Vende-se um bonito cachorro desta raça, branco, com um anno de edade. Rua Machado de Assis n. 30. (O 24631)

SALA

Aluga-se uma ricamente mobilada para um senhor de alto tratamento, não tendo outro hospede. — Rua do Cattete n. 282. (O 24.628)

VESTIDOS

De noiva, vestidos tollette e tailleurs. Execução perfeita e chic, por qualquer bom figurino ou modelo. Reforma. Vae tratar e provar a domicilio. Telephone Beira Mar n. 4083. Ladeira da Gloria 2, quarto 1. Irene Boldrini. (O 24577)

PENSÃO BOTAFOGO

Alugam-se salas e quartos bem mobilados com optima pensão, em centro de grande chacara e jardim. Praia de Botafogo 252. Phone Sul 223. (O 25357)

Alliança Hotel

Avenida Gomes Freire 1 A. Telephone C. 4178. Alugam-se salas e quartos ricamente mobilados, agua corrente em todos os quartos, servido por elevador. Preços modicos. (O 25350)

Prensa-copiador

Compra-se uma usada. Telephone Villa 821. (5077)

A belleza deve ser tratada como a saude

Processo scientifico e moderno para conseguir o desenvolvimento do BUSTO e recuperar a RIGIDEZ DOS SEIOS, seja qual fôr o motivo do caimento. Extirpação radical SARDAS, manchas, RUGAS, espinhas, cravos, etc. Massagens para a belleza da esthetica feminina. Massagens medicinaes, manuaes, electricas. Applicação de RAIOS VIOLETA. MME. THEREZA MAECK, massagista diplomada pelos principaes sanatorios europeus. Massagista official da Comp. Melhoramentos de Poços de Caldas. Rua S. José 122. Tel. C. 5772. (O 25343)

FOGÃO A GAZ

Vende-se um americano, D. 146, com cinco combustores e forno, quasi novo, á rua da Quitanda 97, loja. (O 25243)

POMBOS DE RAÇA

Vendem-se tres casaes de gravatinha e um romano. Rua Etelvina n. 31, (estação de Olaria). (O 25244)

LOJA

Uma espaçosa para negocio ou deposito, aluga-se. Ver e tratar na rua do Senado n. 68, sobrado. (O 25267)

SRA. ALLEMÃ

de meia edade com filho de 10 annos, offerece-se para governante de casa. Perfeita cozinheira. (O 24.236)

Grande negocio

Socio com 40 contos, pode ser parte em generos forencidos ao pessoal, para uma grande fazenda; explorar madeiras de lei e muitas outras fontes de grandes lucros; atraca navio; oito horas do Rio. Pode ser o caixa do proprio capital que despende aos poucos com pessoal e ferramentas; é o caixa geral de todos os recebimentos e ainda se duvidar dos lucros, credor privilegiado da referida fazenda e de todo o material; melhor garantia não encontra; informar com o sr. Manoel Nunes, á Avenida Salvador de Sá n. 107, botequim. Tel. 2874 Villa. (O 25303)

Pharmaceutico

Assume responsabilidade ou trabalha conforme contrato. Carta a Alves Moreira. (O 24.426)

PIANO

Vende-se um do autor Bechstein em bom estado; para ver á rua Magalhães Couto n. 13, (Meyer), onde se informa. (O 25.272)

Grande detective

Particular e commercial, com longa pratica n'algumas cidades europêas, encarrega-se de qualquer serviço de pesquiza e investigação. Garante-se a maior seriedade. Queiram dirigir carta neste jornal para o "Olho Vivo". (O 25336)

Fabrica ou grande officina

Contrato longo na Cidade Nova, com grande area de terreno, todo murado, proprio para qualquer fabrica, portão para entrada de qualquer carro; tem 20 metros de frente por 45 de fundos, ao lado, independente, 20 e tantas accommodações para familias; rende aluguel antigo 1:300$000 e tanto; longo contrato; aluguel 800$000, livres. Vende-se por seis contos; informa-se na Avenida Salvador de Sá n. 107, sr. Manoel Nunes. Telephone Villa 2874. (O 25303)

Representações

Alves de Almeida & Comp., rua 15 de Novembro n. 27, S. Paulo, desejam combinar com firmas idoneas do Rio e Bahia a vendagem de productos nacionaes e estrangeiros de que são agentes. (O 25.235)

CASA MOBILADA

Aluga-se uma casa mobilada por 4 mezes, na rua General Polydoro 324, casa 5. (O 25.229)

ANEURYSMAS

Tumores do ventre, appendicite, affecções do utero e ovarios, doenças dos rins e vias urinarias (exame por illuminação e tratamento por electricidade), prostatites, hydrocele (cura sem operação cortante), hemorrhoides (tratamento indolor), eczemas e todas as doenças cirurgicas: Dr. Barbosa Vianna, professor de operações da Faculdade de Medicina. Rua Chile n. 17. Das 3 ás 5. (O 23684)

TRASPASSA-SE

Pessoa que se retira traspassa magnifica pensão, installada em moderno e confortavel predio, occupando 1º e 2º pavimentos, no melhor ponto da Avenida Mem de Sá, dispondo de 45 excellentes dormitorios, dos quaes 12 acham-se mobilados. Negocio urgente, directo, sem intermediarios. Informações com a firma Moreira Mesquita. Telephone Norte n. 2.431. (O 25279)

PHARMACIA

Precisa-se de um moço meio pratico, apresentando referencias. — Rua S. Francisco Xavier n. 266. (O 25286)

Predio - Aluga-se

um, grande, com contrato, tendo jardim e grande chacara, servindo para hotel, casa de saude e collegio. Acceitam-se propostas. R. do Bispo 126. (O 24.450)

ENGLISH

Brasilian young-man would like to change English conversation for Portuguese lessons. Letters to Coutinho. Posta restante Correio Geral. (O 25293)

BIBILÓ

Almejando que estejas boa, envio-te as minhas saudades esperando noticias. Ouvidor, 56. Sempre o mesmo 27. (O 25.092)

UMA MOÇA

cede seu elegante automovel novo e particular, disponivel algumas horas durante o dia. Telephone 815 B. M. (O 25296)

CHAUFFEURS

Precisa-se para caminhão, 350$000. Rua do Rosario n. 115. Serpa. (O 25.299)

PHARMACIA

Precisa-se de um official que dê referencias de sua conducta; na rua Leopoldina Rego n. 20 A., estação de Ramos. (O 25301)

SAPONACEO

AMERICANO E RAPIDO

Os mais vantajosos. A' venda nas casas de chá, molhados e ferragens. (O 25300)

CASA

Traspassa-se uma na Avenida Pedro Ivo a quem ficar com os moveis: aluguel 300$000. Hoje estão cobrando 500$000. Tratar na rua Sete de Setembro 176, sobrado, com o sr. Faria. (O 25306)

Syphilis? Só Luetyl

LUETYL, preparado scientifico, sem rival, no tratamento da syphilis. Um vidro vale por cinco ou dez de qualquer depurativo. Substitue o 606 e 914 em muitos casos e sempre o XAROPE DE GILBERT e a antiga formula de Doret. Leiam a bulla de cada vidro. (665)

AVES E OVOS

Vende-se um bem montado deposito em rua central, com licenças pagas, carrinho de mão, cofre, etc., com bom contrato, não pagando aluguel. Informações com o sr. Viagas. 63. rua Visconde Rio Branco 63, sobrado. (O 24528)

CINEMA - FITAS

Vende-se fitas naturaes do Rio de Janeiro e de quasi todos os paizes do mundo. Inaugurações de monumentos, funeraes de diversas personalidades illustres, inclusive do Barão do Rio Branco e dr. Pereira Passos. O Rio de Janeiro ha 25 annos passados e muitas outras. Fitas estas pouco usadas e de perfuração perfeita. — PREÇOS DE LIQUIDAÇÃO. Informa-se á rua Gonçalves Dias n. 52, sobrado. — Casa Bastos Dias. (O 24.493)

Galpão para fabrica

ou grande industria, com 2.000 metros quadrados de area coberta. Aluga-se; trata-se na Avenida Mem de Sá 301. Phone Central 2648. (O 24503)

Outrrigger (Skiff) de 2 e 4 remos

Barco de passeio á vela e de remo. Vende-se. Trata-se na Avenida Mem de Sá 301. Phone Central 2648. (O 24504)

Machinismo á venda

Um motor a vapor de dois cylindros, 16 H. P. nominaes; uma turbina para assucar, costo de 36"; uma caldeira cylindrica multitubular de 6 H. P. Tudo perfeito, como novo. Informações e preços com Pinto, Bouchardet & Comp., Rio Branco, Minas. (O 24519)

VENDEDOR

Precisa-se de um que conheça bem a praça, para trabalhos typographicos. Avenida Gomes Freire 101. (O 24517)

SOCIO

DACTYLOGRAPHIA

Precisa-se de um socio com capital de 15 a 20 contos, assumindo a gerencia, para uma agencia de ensino e copias á machina, localizada em bom ponto e em franco progresso. Informa-se na rua do Ouvidor 55, sobrado. (O 24514)

GOVERNANTE

Precisa-se uma senhora de edade para casa de familia. Cartas á caixa postal n. 253. (O 24505)

Folha de Flandres Coke C.

Vende-se a preços baratissimos, qualquer quantidade, á rua Senhor dos Passos 71. Telephone Norte 6580. (O 24492)

CHAPÉOS

Lindos modelos para senhoras, senhoritas e creanças, desde 25$000 até 50$000. Rua da Carioca 10, 1º and. (O 24495)

Barata americana

Vende-se economica, motor perfeito, mise-en-marche, cinco rodas de arame. Preço de occasião. Trata-se á rua Sete de Setembro n. 115. (O 24.485)

CADEIRA DE DENTISTA

Compra-se uma em bom estado de conservação, á rua Sete de Setembro n. 219, 2º andar. (O 24.486)

Machina Ideal

Vende-se uma na rua Theophilo Ottoni n. 3, 3º andar. (O 24.488)

Não podem entrar na Exposição!!

"AVISO"

Toda pessoa calva ou careca. Aquelles que têm caspa não podem tirar o chapéo no recinto da exposição!!! Para EVITAR TODOS ESSES MALES devem usar QUINOL, loção tonica perfumada medicinal contra a caspa e quéda do cabello. Producto approvado pela Saude Publica. Vende-se nas perfumarias. Deposito: Drogaria Baptista, Rua Primeiro de Março n. 10, Rio. (O 24480)

Terrenos 40 lotes

Vendem-se na Estrada do Itararé, estação de Ramos. Trata-se na Joalheria "A TURMALINA". — Travessa de S. Francisco n. 6. (O 24.463)

Terreno Derby-Club

Vende-se um optimo lote nesta rua n. 119, frente para o prado, com 10 x 52 metros. Trata-se na Joalheria "A TURMALINA". Travessa de São Francisco n. 6. (O 24.462)

ESCRIPTORIOS

Aluga-se um esplendido primeiro andar bastante claro. Rua da Quitanda n. 114. (O 24.474)

Dancing Lessons

MME. DANITZA, 131, Avenida Rio Branco, From 2 ás 6 p. m. (O 24.460)

PIANOLA

Compra-se uma de bom autor; paga-se bem. Telephone N. 1128. (O 24.465)

TYPOGRAPHIA

Vende-se uma machina Manual 12 x 18. Preço de occasião; na typographia da rua Theophilo Ottoni 261. (O 24.464)

Terrenos quasi de graça

APROVEITEM A OCCASIÃO

Restam á venda somente tres lotes dos magnificos e baratissimos terrenos situados no melhor ponto da rua São Francisco Xavier, entre a rua Conselheiro Olegario e travessa Derby Club que para venda final serão vendidos a preços de occasião. Trata-se á rua do Rosario n. 176, sobrado, das 8 ás 12 horas da manhã e das 2 ás 6 horas da tarde. (O 24.472)

Economia do gaz

Na Officina America Brasil concertam-se fogões a gaz e põe-se em estado novo, por preço baratissimo. Attende-se a chamados pelo telephone Villa 1421. Rua Miguel de Frias n. 72. — S. Christovão. (O 25337)

Sala e quarto mobilados

Alugam-se com pensão, em casa de familia, á praia de Botafogo n. 434. Phone Sul 3491. (O 25344)

MEDICO

Operador, moço, preparado, deseja informações de uma boa cidade do interior onde possa exercer a sua profissão. Cartas com informações para Dr. L. P. R. neste jornal. (O 23879)

CABELLEIREIRA

Tinge-se cabellos em todas as côres: preto, castanho escuro e claro; louro, bronzeado, vermelho, acajú com Henné; lavagem de cabeça, ondulação Marcel a 3$000. Vendem-se postiços, ultimos modelos. — Trabalha-se em cabellos caidos — MME. AUGUSTA —

Rua Uruguayana n. 22, sobrado. Tel. Central 1551. (O 25314)

CASA MOBILADA

Aluga-se a familia de fino tratamento uma boa casa mobilada, composta de sala de espera, sala de visitas, sala de jantar, quatro quartos, banheiro com agua quente e fria, na rua dos Voluntarios da Patria. — Para tratar com o sr. Costa, á rua da Misericordia n. 14, sobrado. (O 24507)

Objectiva F. 7,7

Vende-se um apparelho Tourista com objectiva, acima e tres chassis duplos. Rs. 250$. S. José 122, 1º, s. 7. (O 253334)

Objectiva F. 6.8

Vende-se um apparelho com objectiva 6.8, mala, tres chassis duplos de alluminio e uma peça para pose, para desoccupar logar. Rs: 250$000. Rua S. José n. 122. 1º andar, sala 2. (O 253334)

FINANCEIROS

Antes de fazerdes qualquer negocio, que os vossos lucros não sejam, no minimo, de cem por cem, desistaes, porque tendes probabilidades de ganhar, não só os cem por cem, mas o mil por cem, ou mais, empregando o vosso capital, adquirindo moedas estrangeiras que são cotadas á infima taxa, devido ao desaffio existente entre os alliados e os paizes que outr'ora foram seus inimigos, mas que progridem espantosamente, a despeito de tudo. 1.000.000 de marcos allemães vendemos por muito menos de 10:000$ (dez contos de réis); antes da guerra valiam réis 750:000$000. 1.000.000 de corôas austriacas vendemos por menos de 300$000; antes da guerra valiam 650:000$000. Um milhão de rublos russos vendemos por muito menos de réis 1:500$000; antes da guerra valiam 1.700:000$ (mil e setecentos contos). Vendemos qualquer quantia, desde 1$000 (um mil réis), em nossa moeda, até 500:000$000. Importadores dos Bancos emissores e Syndicato de Cambio, de F. TOMASELLI & C., rua da Saude n. 27, (praça Mauá). (O 23677)

Terrenos a prestações

Vendem-se no Leblon — Avenida Rio Branco n. 40, 1º andar. (O 24310)

REGISTRADORA NATIONAL

Vende-se uma. Ver e tratar á rua Haddock Lobo n. 274. (O 24311)

Machinas para lavanderia

Vende-se uma para collarinhos, para grande producção, machina moderna, movimento mecanico, chegada ha pouco da Allemanha; uma para desinfecção de roupa com apparelho para gasear formol, nova, duas machinas para lavar, tudo em ferro, tambor de cobre. Para ver á rua da Lapa 89. (O 23801)

SALA

Com janellas para a rua de S. Pedro e Primeiro de Março, propria para escriptorio ou consultorio. Tem elevador. Rua S. Pedro 14, 2º andar. (O 24268)

ATERRO

Recebe-se aterro no terreno á rua Gonzaga Bastos n. 128; paga-se 2$000 por carroça. Rua General Silva Telles n. 21. (O 23582)

NICE HOTEL

Avenida Mem de Sá, 109. Neste conhecido estabelecimento, mobilado com gosto e com agua encanada em todos os quartos, ainda tem aposentos desoccupados que estão á disposição dos amigos. — Quartos para 2 e 4 pessoas, diaria de 8$, 10$ e 20$. Tel. 261, Central. (O. 25152)

PETROPOLIS

Vende-se, para familia de alto tratamento, no centro da cidade, proximo á Estação, um luxuoso predio, typo "Bungalow" recentemente construido em centro de jardim, possuindo 8 quartos, hall; salas amplas, quartos para creados, esplendida garage e demais dependencias. Informações na Avenida Rio Branco n. 9, 1º andar, sala n. 122. (O 23726)

CASA MOBILADA

Aluga-se uma para familia de tratamento, tres quartos, salões, sala de banho, etc., á rua Carvalho Monteiro n. 27. Visita-se das 2 ás 4 horas e trata-se na mesma. (O 24388)

Encadernadores

Precisa-se de meios officiaes na typographia da rua General Camara n. 259. (O 23661)

CASA MOBILADA

Aluga-se com quatro quartos. — Telephone Sul 2397. (O 23664)

AUTOMOVEL

Vende-se uma esplendida limousine de luxo, 22|40, marca Wellys Hurght, com todos os accessorios modernos. Para ver e tratar á rua Domingos Ferreira n. 280, (Copacabana), das 9 ao meio dia. (O 23.666)

AUTOMOVEL

Vende-se um Overland, particular, prompto para sair, com pouco uso, preço de occasião. Rua das Laranjeiras n. 13. (O 24375)

MOÇAS

Precisa-se e mocinhas para trabalhos leves. Rua do Rosario 68, sobrado.

Na rua da Carioca

Aluga-se sala de fundo com terraço, propria para officina de costuras, laboratorio chimico, gabinete de prothese dentaria, etc. Ver na rua da Carioca n. 43, das 12 horas em deante. (O 24368)

A economia do gaz

Concertam-se fogões a gaz e aquecedores. Trabalho garantido. Attende-se a chamados pelo telephone Villa 4688; rua Francisco Bicalho n. 387 A. (O 24344)

FRANCEZA

Precisa-se, moça, para consultorio medico. Cartas ao dr. Aurelino. (O 24237)

Barcos para Rio

Vende-se dois Peris de 17 metros de comprimento, carrega 40 metros de lenha. Trata-se em Nictheroy na Alameda S. Boaventura n. 210. (O 24339)

Cabellos no rosto

Destruidos radicalmente pela electricidade, por uma operadora ingleza, diplomada de Londres, sem dor e sem cicatriz. Rua da Assembléa n. 48, 2º andar, de 2 ás 5 horas da tarde. — Massagem do rosto, etc. (O 24336)

SITIO

Vende-se em S. Gonçalo, 1º districto, um superior com 8 alqueires de terras proprias; tem grande pomar de laranja selecta e natal, baia e cravo, diversas arvores fruitiferas e grande quantidade de canna doce, superior casa de morada e de farinha, de empregados, duas superiores cocheiras para animaes e bons pastos para os mesmos, cercados de arame farpado, bom capinzal de planta, tanques e agua encanada de nascente propria; tem animal de sella, boi e carroça e criação de suinos, etc., etc. (Logar alto e saudavel com bondes 8 minutos de distancia a pé). Trata-se na rua Barão de Mesquita n. 769. (O 24188)

PIANO

Vende-se um, de particular, á rua Senador Pompeu n. 59. — Ver das 2 horas da tarde em deante. (O 25245)

MOÇA

Rapaz brasileiro, independente, deseja tratar relações com moça pobre e bonita para protegel-a. Resposta sob as iniciaes P. W. A. nesta folha. (O 25138)

MARCOS

Trocam-se bons lotes de terras exxas proprias para café e outras culturas, por marcos allemães, pagando-se a alguns pontos mais do cambio do dia. Cartas para Engenheiro A. Almeida. Rua Piedade n. 49, Rio. (O 25136)

TO LET

To a small family a well furnished house with all modern comfort, at rua Carvalho Monteiro n. 27. Can be visited daily from 2 to 4 p. m. (O 24389)

(1516)

CHAUFFEUR

Precisa-se de um que tenha boas referencias e documentos regulamentares. Rua Primeiro de Março 73. (O 23863)

TERRENO

Vende-se um á rua Figueira de Mello 400. Trata-se no 402, das 11 ás 12. (O 25315)

CASA

Aluga-se com ou sem mobilia ou vende-se um bom predio á rua Paulo Frontin n. 83. (O 23859)

Caixa Economica

Perdeu-se a caderneta n. 448.070 da 3ª serie e pede-se a quem a encontrou o obsequio de entregal-a á rua Mariz e Barros n. 237 A. (O 23860)

MANICURE

RUA URUGUAYANA N. 22, SOBRADO. TELEPHONE 1551. (O 25316)

BOM AUXILIO NA VIDA

Precisam-se de homens fortes e honestos para uma funcção nocturna; paga-se bem; serviço pratico. Rua Dias da Cruz 215, das 17 ás 23 horas todos os dias. (O 24411)

PHARMACIA

Compra-se uma pequena, sendo metade á vista e o resto a prazo, conforme se combinar. Cartas a Pratico no escriptorio deste jornal. (O 25308)

Compram-se aos melhores preços objectos antigos de prata

ouro, marphim, tartaruga, assim como tapetes, colchas, tapeçarias e moveis antigos em jacarandá. Galeria Esslinger, rua Barão de S. Gonçalo n. 22, (em frente ao Palace Hotel). (O 25312)

CIMENTO

Vende-se 600 barricas 150 kilos; rua Theophilo Ottoni n. 155, sala 1. (O 23857)

OPTIMO APPARTAMENTO

Excellente residencia, bondes frequentes, 13 minutos da cidade, comida de primeira. Laranjeiras 235. (O 25319)

AUTOMOVEIS

Vende-se: Hudson, sete logares e uma barata Pope. Rua Primeiro de Março n. 127, sobrado. (O 25321)

Sem Professor

TACHYGRAPHIA, METHODO "PITMANN — VIEGAS". — Em todas as livrarias e na Casa Crashley — Rua Ouvidor, 58. (O. 24583)

FAZENDA 7.000 ALQUEIRES

Vende-se, conhecida como a melhor em toda a zona sul do Estado de S. Paulo, 11 horas de trem da capital; tem 7.000 alqueires bem legalizados, 2.000 em matta virgem (onde nunca foi tirado um pão), com as melhores madeiras de lei, das quaes se citam algumas, como canella, cedro, peroba marfim, cabreuva, caveuna, vinhatico, etc., tendo, além destas, muitos e bons pinhaes. Distancia da matta á estrada de ferro, 2 kms., sendo o transporte facilimo, em terreno quasi plano. Só a lenha desta matta paga tres vezes a importancia da fazenda. Estrada de ferro contrata qualquer quantidade de lenha. 1.000 alqueires em capoeiras de terras excepcionalmente ferteis para cultura de qualquer cereal. O resto é em campos superiores com muitas e boas aguadas e fechos de lei, constando de 11 invernadas e 9 (1.000 alqueires) de pastos artificiaes, plantados com capim fino, gordura, jaraguá, etc., comportando 3.000 cabeças de gado. Cria-se muito bem gado hollandez. A fazenda é atravessada por 10 km. de estrada de ferro (Sorocabana), ficando a séde a 300 metros da estação no centro da propriedade. Casa muito boa e muito grande com agua encannada, W. C., telephone, bons paióes, casa para despejos e empregados, boas cocheiras, bons estabulos, grandes e boas mangueiras, chiqueiros, todos com agua encannada. Grande pomar. A fazenda possue muitas cachoeiras de muita força a pouca distancia da casa, para mover qualquer machinismo. Minas de pedra de ferro, bom barro para tijolos e louça, fontes de aguas mineraes, etc., etc. O clima é o melhor do paiz.

Preço: 1.500 contos. Para melhores informações com F. Schmitz — Fluminense Hotel, praça da Republica n. 207. Telephone n. 6065, Norte. (O 24579)

CAZEMIRAS

(ASSOMBRO EM PREÇOS)

Casemira de côr, largura 145, metro			6$000
Idem, de côr escura	"	"	7$500
Idem diversas côres	"	"	8$000
Idem " "	"	"	10$000
Idem preto e azul	"	"	10$000
Idem diversas côres	"	"	11$000
Idem preto e azul	"	"	12$000
Idem Frescot preto e azul	"		17$000
Idem em gabardine em côres lã	"	"	17$000
Casemiras finas	"	"	22$000
Brim pardo de linho inglez	"	"	7$000
" branco de linho inglez	"	"	12$000
Aviamentos baratissimos	"	"	

Brins de côr para todos os preços e aviamentos — Na CASA ALBERTO COSTA & LEAL, á rua Gomes Carneiro n. 8. — Telephone, Norte, 2407. — No edificio da Casa Atlas, esquina da rua Larga. (1432)

Mãe Maria

Attenção

Chegou nestes dias a celebre e renomada professora hespanhola em sciencias occultas, a Mãe Maria, que tem praticado verdadeiros prodigios no norte e no sul da America.

A Mãe Maria compromette-se a fazer qualquer classe de trabalhos por impossiveis que elles sejam, satisfazendo, assim, ao distincto publico, sem enganos de nenhuma natureza e com muito acerto.

Adivinha o presente e o futuro, fazendo, além disso, toda classe de talismans e pedras formosas trazidas do estrangeiro.

A Mãe Maria attende suas consultas todos os dias, das 8 horas da manhã, ás 5 da tarde.

Rua Visconde do Rio Branco numero 545 — Defronte das Barcas, Nictheroy. — Consultas, 5$000. (O 25251)

Camas Stilo. Turco

Com enxergão de arame, occupando pouco logar, proprias para hospedes, pensões, hoteis, nesta época de centenario. Preços para solteiro 28$; casal 46$000. Basta telephonar para a fabrica á rua Bento Lisboa n. 47. — Phone Beira Mar n. 4.001. (O 25333)

CALLISTA

Carvalho. Rua Uruguayana n. 22, 1º andar. Telephone Central 1551. (O 25326)

REGISTRADORA NATIONAL

Vende-se uma em bom estado. Preço 2:000$000. — Rua Larga, 52. (3081)

CACHORRO

Compra-se um ou mesmo casal para vigia. Dá-se preferencia a policial allemão. Offertas á caixa postal 1097. (O 24417)

MOÇA ELEGANTE

e sympathica, estrangeira e de bom tratamento, apresentavel, com 28 annos de edade, sem conhecimento no Rio, tem sua pequena casa e vive só, deseja encontrar um distincto cavalheiro de alto tratamento; prefere ir para fóra. Carta a Mme. C. V. D. neste jornal. (O 25.322)

PIANO PLEYEL

Vende-se um, 4 bis, quasi sem uso. Telephonar para Sul 2733. (O 23864)

PALACETE

Aluga-se: para familia de tratamento, á rua João Alfredo n. 25. Muda da Tijuca. Rua Primeiro de Março n. 127, sobrado. (O 25321)

FAZENDOLA

Compra-se para criação ou mixta; descripção e preço por carta a Mariano S. Lopes. Rua Barão do Bom Retiro n. 380, Engenho Novo. (O 25258)

Casa no Flamengo

Traspassa-se o contrato ou aluga-se magnifica casa inteiramente mobilada, com 8 quartos e mais dependencias, propria para grande familia ou pensão. Ver e tratar á rua Dois de Dezembro n. 32. Tel. B. M. 1985. (O 25325)

Cabellos Brancos

A melhor tintura preta ou castanha é a "AGUA FIGARO" para cabello e barba.

Preferida ha 20 annos. Preço 10$000; pelo correio 13$.

Perfumaria "A NOIVA"

Rua Rodrigo Silva n. 36

Entre Assembléa e Sete de Setembro e em todas as perfumarias. (1500)

Lei do inquilinato

Consultas sobre a lei do inquilinato, a 10$000, no escriptorio de advogados á rua Buenos Aires n. 96, sobrado, das 9 ás 17 horas. (O 23876)

CREADA E COZINHEIRA

Precisa-se uma creada para todo serviço, e uma cozinheira. Avenida Mem de Sá n. 95. (O 23875)

AUTOMOVEIS MODERNOS

Por viagem, vendem-se um Renault e uma linda Lemousine Cedan, americana, com todos os apparelhos aperfeiçoados. Preço de occasião, por ser urgente. Travessa do Rosario 9, sobrado, com Vigier. (O. 25318)

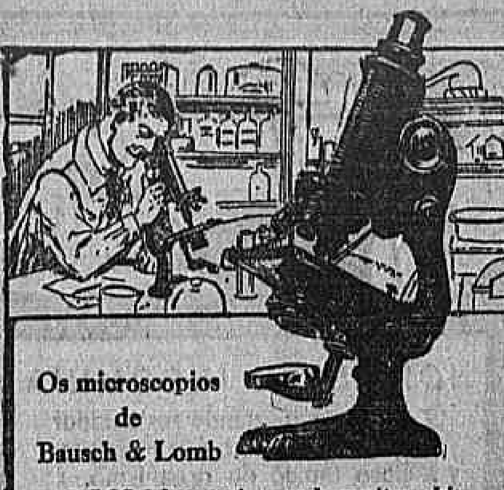

Os microscopios de Bausch & Lomb

Nos laboratorios, onde peritos chimicos realisam experiencias; nas clinicas dos hospitaes, onde muitos sabios demonstram praticamente importantes theorias; nas universidades, de onde saem os homens que honram a sciencia medica; em todos os centros emfim, onde se lucta para aclarar o mysterio que a vista humana não pode penetrar encontra V. S. os

Microscopios de Bausch & Lomb

servindo de meio indispensavel, seguro e efficaz em todas as investigações scientificas.

Tanto nos Estados Unidos como no extrangeiro, os microscopios de Bausch & Lomb conquistaram renome pelas suas excellentes qualidades.

Peça folhetos descriptivos

BAUSCH & LOMB OPTICAL COMPANY
Rochester, N. Y., E. U. da A.

Reputados fabricantes de lentes e instrumentos opticos ha perto de 70 annos

(3336)

FRACOS E CONVALESCENTES!

Da influenza e suas complicações, devem usar o STENOLINO para tonificar o organismo e readquirir as forças perdidas, curar o pulmão, das bronchites de mão caracter, tosses rebeldes, desanimo, escarros de sangue, inappetencia, debilidade geral, magreza. Nas drogarias: Casa Huber, Sete de Setembro n. 61; Campos Heitor, rua Uruguayana n. 35; Pharmacias Figueiredo, rua da Carioca n. 33, e Silva Gomes & C., rua Primeiro de Março n. 149; Drogaria Pacheco; Ribeiro, Menezes & C., rua Uruguayana n. 91. (O 25284)

Solda oxygenea

Executa-se com a maxima perfeição rapidez e modicidade de preços, qualquer solda, na officina mechanica á Avenida Salvador de Sá n. 6. (O 25246)

Revista á venda

Por motivo de viagem para o estrangeiro, o proprietario de uma revista de classe, contendo elevado numero de assignantes e tendo desenvolvida venda avulsa, e, ainda, com escriptorio composto de moveis novos e modernos, cofre de ferro, etc., procura vendel-a de accordo com as condições que se estabelecerem no acto da transacção. Para mais informações o proponente deverá procurar o sr. Adolpho, á rua Paulo de Frontin 24, das 8 ás 10 horas da noite. (O 24482)

Chapeleira habil

Precisa-se de uma para casa que vae abrir na rua da Carioca. Tratar á rua Silva Manoel n. 23. (O 25258)

AUTOMOVEL

Vende-se um de fabricante OPEL, lincoln, de particular, em perfeito estado, typo pequeno e muito economico. Tratar com o sr. Joaquim, á rua da Carioca n. 67. (O 24491)

Moveis antigos

Vendem-se dois moveis antigos de jacarandá, sendo uma commoda e uma secretaria; na rua Santo Amaro 19. (O 25260)

Sementes de Algodão

Expurgadas pelo processo de ar quente na secção de expurgo annexa á Inspectoria Federal de Algodão.

Fornecemos aos srs. lavradores sementes perfeitamente expurgadas, pelo processo acima indicado, até hoje reconhecido COMO O UNICO REALMENTE EFFICAZ CONTRA A LAGARTA ROSADA E OUTRAS PRAGAS. Em saccos novos e com certificado de expurgo do Ministerio de Agricultura. VARIEDADES SELECCIONADAS:

CARIOBA por kilo 1$000; GOSIPIUNS RELLEGIOSUNS, 1$500, Russel BIG-BOLL, por kilo 1$; Herbaceo Paulista, $500.

As sementes são escolhidas e a germinação garantida de 80 por cento.

Pedidos e informações a CALAZANS & C.ª — S. Paulo — Rua Aurora n. 20. Tel. 4773, Cidade. (7945)

Empresa Lucrativa de Combustivel

Emprego de capital garantido. Vendas a dinheiro. Diariamente é extraordinario o consumo, e procura de lenha e carvão, pelo augmento progressivo da crescente população do Districto Federal, centro consumidor inesgotavel desse combustivel, os industriaes, commercio e particulares. Distante da capital 1 ½ hora, com vantagens nos fretes reunidos e facilidade na entrega de wagons da exportação, centro, suburbios. Accelta-se socio que poderá tomar a gerencia de todos serviços da empresa, no preparo, extracção, fretes de lenha, como seja, em tôcos, achões, achas, roliça, carvão, taboados, postes, moirões. Com o capital de (25:000$000) poderá retirar mensalmente (500$000) e 40 % de lucros que se verificar no periodo de tres a quatro annos da exploração da empresa iniciada. Podendo residir em boa, confortavel vivenda, perto dos serviços da empresa. Mattos proprios, grandes capoeirões, capoeiras, casa para trabalhadores, pastagens, animaes, carros, bois, bom desvio perto das mattas a um kilometro, podendo dar quatro viagens diarias e produzir, desenvolvendo-se, um wagon diario de lenha em tôcos, roliça ou achões, tendo garantido, contracto assignado da entrega de um wagon por dia com firma conceituada. O capital é augmentar tropas, bois, carros e desenvolvimento geral. Verificar tudo. Informar-se com o sr. Homem Junior. Rua dos Andradas n. 91, sobrado. (O 25.232)

OURO

Compra-se de 3$300 a 5$000. Prata, platina, joias, etc. Rua Uruguayana n. 222. (O 22967)

PETROPOLIS

Aluga-se á rua Ypiranga n. 1284, uma casa nova, com quatro quartos, duas salas e mais dependencias. Trata-se na mesma de 1 ás 5 horas. (O 25268)

Comer com cuidado

Com o estomago, o orgão tão exigente e prosaico, deve-se ter muito cuidado afim de não se expôr aos perigos da morte. Se não come morrerá de fome. Isto é o que disse antiguamente Perogrullo. E comendo-se em excesso apanha-se provavelmente uma apoplexia fulminante que conduz ao bairro do Sul em viagem sem regresso. Ha pessoas que comem demais, julgando que não se deve guardar para amanhã o que se pode comer hoje, porém o maior perigo da alimentação está na pressa com que é feita.

Os medicos de Chicago declaram que 50 %, no minimo, dos suicidios que se registram na dita cidade, são devidos ao deploravel costume de alimentar-se com pressa. Segundo os doutores citados, essa precipitação nas refeições faz com que a digestão seja imperfeita resultando finalmente a ruina do systema nervoso. As consequencias deste estado neuropathico são: a fraqueza, a falta de vontade para o trabalho, os transtornos mentaes manifestados pelas diversas formas que, imperceptivelmente, terminam com o suicidio. Como se vê pelo exposto, não se deve comer á pressa, e para facilitar a digestão é recommendavel ter sempre á mão um frasco de SALVITAE, o que é de beneficios resultados nestes males. (5815)

CRUZ LEMOS & C.
Commissões e Consignações
Cereaes em grande escala
Fabrica de saccos novos
deposito de saccaria usada, barbante e cordas.
RUA MUNICIPAL N. 9
Caixa postal n. 665
Rio de Janeiro.
Filial — Victoria — Rua 1º de Março 50. (7526)

COMMERCIO

Rio, 13 de setembro de 1922.

ASSEMBLÉAS

ANNUNCIADAS

Companhia America Fabril, dia 14, á 1 hora da tarde.

Companhia E. F. Colonização Fortuna dos Manhuassú, dia 15, á 1 hora da tarde.

Companhia Nacional de Construcções Civis e Hydraulicas, dia 15, ás 2 horas da tarde.

Sociedade Anonyma Impressora do Brasil, dia 16, ás 2 horas da tarde.

Companhia Pecuaria e Frigorifica do Brasil, dia 16, ás 2 horas da tarde.

Banco do Commercio, dia 18, á 1 hora da tarde.

Companhia Força e Luz Norte Fluminense, dia 19, ás 2 horas da tarde.

Companhia Nova Fabrica de Fiação e Tecidos Santo Aleixo, dia 25 ás 2 horas da tarde.

CONCORRENCIAS

ANNUNCIADAS

Fabrica de Cartuchos e Artefactos de Guerra, para o fornecimento de artigos diversos, dia 14, á 1 hora da tarde.

Superintendencia do Serviço de Sementeiras, para a impressão de 1.000 exemplares de relatorio, dia 15, ás 2 horas da tarde.

Directoria do Serviço de Povoamento, para o comprimento de 2 kilometros de terras no nucleo colonial João Pinheiro, no Estado de Minas Geraes, dia 25, á 1 hora da tarde.

Repartição de Aguas e Obras Publicas, para o fornecimento de tubos e peças especiaes, de ferro fundido, dia 26, á 1 hora da tarde.

Inspectoria Federal de Portos, Rios e Canaes, para o arrendamento do Cáes do Porto do Rio de Janeiro, dia 30, ao meio-dia.

PAGAMENTOS

ANNUNCIADOS

Hoje — Companhia de Armazens Geraes "Trapiche Ypiranga", dividendo de 10$ por acção.

Hoje — Companhia Paulista de Material Electrico, dividendo de 24$000.

Banco Alliança, dividendo de 3 % cupão.

Hoje — Companhia Luz Stearica, juros.

Hoje — Companhia Fornecedora de Materiaes, dividendo de 15$000.

Hoje — Banco Constructor do Brasil, dividendo de 8$000.

Hoje — Companhia Tecidos Bom Pastor, dividendo de 8$000.

Hoje — Companhia Transportes e Carruagens, juros.

Dia 15 — Companhia Mineira Auto Viação Inter-municipal, juros.

Dia 25 — Companhia de Acidos, dividendo de 10$000.

VENDAS JUDICIAES

Hoje — 10 acções da Cooperativa Militar do Brasil.

REUNIÃO DE CREDORES

Fallencia de Martins Pereira da Silva, dia 14, ás 2 horas da tarde.

Fallencia de Albuquerque & C., dia 15, ás 2 horas da tarde.

Fallencia de David Salev, dia 16, ás 2 horas da tarde.

Credores de Francisco Falbo, dia 19, ás 2 horas da tarde.

Fallencia de J. L. de Araujo & C., dia 21, ás 2 horas da tarde.

Fallencia de Joaquim Simões & C., dia 21, á 1 hora da tarde.

Fallencia de Loureiro Chaves, dia 25, ás 2 horas da tarde.

TRANSFERENCIAS

SUSPENSAS

Companhia America Fabril, até 20 do corrente.

Banco do Commercio, de 9 a 18.

CAMBIO

Hontem esse mercado foi aberto em identicas condições ás dos dias anteriores, isto é, com o Banco do Brasil sacando a 7 1|4 a 7 7|16 d. e os demais a 7 3|16 d.

O papel particular era cotado a 7 1|4 e 7 9|32 d.

Durante o dia o mercado tornou-se frouxo, passando o Banco do Brasil a fornecer cambiaes de 7 7|32 a 7 1|8 d. e os outros a 7 5|32 e 7 3|16 d.

As letras de cobertura eram adquiridas a 7 5|16 d.

Os negocios conhecidos foram regulares, ficando o mercado frouxo, com os bancos estrangeiros sacando a 7 1|8 e 7 5|32 d. e o do Brasil de 7 3|16 a 7 7|32 d.

O papel particular encontrava collocação a 7 7|32 e 7 5|16 d.

TABELLA DOS BANCOS

[illegible]

CURSO OFFICIAL DO CAMBIO

[illegible]

Extremas:		
Caixa matriz	7 5|32 a	7 7|16
Bancario	7 3|16	—
Moedas:		
Soberanos	—	37$500
Libras (papel)	—	—
Dollars (papel)	—	7$500
Francos (papel)	—	$600
Francos ouro)	—	—
Peso argentino (papel)	—	2$720
Peso uruguayo (ouro)	—	—
Ouro nacional (moeda de 20$)	—	—
Liras (papel)	—	$350
Pesetas (papel)	—	1$200
Marcos (papel)	—	—
Corôas austriacas (papel)	—	—
Franco belga (papel)	—	—
Escudos (papel)	—	$600

ESTEVES, REZENDE & Cia.

Commissões — Consignações — Conta Propria
Adeantam 70 % sobre conhecimentos
Commissão: $700 por sacco
Escriptorio: Candelaria, 78 (sob.)
TELEPHONE — NORTE 6024
Armazem: rua da Gambôa, 133-135
TELEPHONE: NORTE 3796
Endereço telegraphico: "GRACIANO"
CODIGO — "Ribeiro"

Cotações por 15 kilos:		
Typo 2	26$800 a	27$400
" 3	25$800 a	26$400
" 4	24$800 a	25$400
" 5	24$200 a	24$700
" 6	23$700 a	24$200
" 7	22$800 a	23$300
" 8	22$400 a	22$800
" 9	22$000 a	22$400

Mercado: FIRME.

MOVIMENTO DO CAFE'

SANTOS

Dia 11:

	Saccas
Entradas	27.868
Desde 1º	165.111
Média	15.010
Desde 1º de julho	1.316.375
Saidas	17.764
Desde 1º	255.856
Existencia	2.485.427

Preço: typo 4 . . . 20$000
Posição do mercado: firme.

RIO

Pauta, 1$530

Entradas em 11:

	Saccas	
E. F. Leopoldina	10.031	
Maritima	—	
Alfredo Maia	—	
Barra a dentro	145	
Central	2.653	
Total	12.829	
Desde 1º		84.274
Média		7.661
Desde 1º de julho		663.452
Média		8.965
Embarques em 11:		
Estados Unidos	5.250	
Europa	7.603	
Cabotagem	305	
Cabo	250	
Rio da Prata	—	
Total	13.408	
Desde 1º		51.403
Desde 1º de julho		508.744
Existencia em 12		1.794.288

Os trabalhos desse mercado foram iniciados, ainda hontem, em boas condições de firmeza, com poucos lotes na taboa e procura um tanto animada. Nas primeiras horas foram registradas vendas de 6.766 saccas, na base de 22$800 a arroba, pelo typo 7.

A' tarde, foram apurados negocios de mais 6.343 saccas, ao mesmo preço da manhã, fechando o mercado em posição inalterada.

A Bolsa de Nova York abriu com 1 a 4 pontos de alta; a intermediaria, com 2 a 4 de alta, e a 2ª bolsa, com 2 de alta e 1 de baixa.

Passaram por Jundiahy 26.000 saccas.

COTAÇÕES

Typo 3	25$600
Typo 4	24$900
Typo 5	24$200
Typo 6	23$300
Typo 7	22$800
Typo 8	21$600
Typo 9	20$800

Rocha Faria & C.ª

Commissarios de café
Codigos: Borges, Ribeiro, etc.
End. tel.: ROCHAFARIA
MATRIZ — RIO
Rua Th. Ottoni 113 — 1º
Arm.: Camerino, 66
Caixa postal 710
Telephones: Norte, 2.254-3.035.
Adeantam sobre conhecimentos, sendo a commissão apenas de 700 réis por sacco.
FILIAL — Santos
Rua Santo Antonio, 62

Preços por 15 kilos, no Rio:		
Typo 2	26$700 a	27$300
" 3	25$700 a	26$300
" 4	24$700 a	25$300
" 5	24$200 a	24$800
" 6	23$700 a	24$300
" 7	22$900 a	23$300
" 8	22$500 a	22$800
" 9	22$100 a	22$500

Informações: mercado FIRME.

Das consignações para Santos os conhecimentos e a correspondencia devem ser endereçados á Matriz. (2048)

MOVIMENTO DO CAFE' A TERMO

BOLSAS	1ª	2ª
Setembro	22$650	22$700
Outubro	22$650	22$650
Novembro	22$700	22$700
Dezembro	22$800	22$800
Janeiro	22$900	22$800
Fevereiro	22$850	22$800
Março	22$900	22$850

Vendas: 1ª bolsa, 23.000 saccas, e 2ª bolsa, 2.000 ditas.

Total das vendas: 25.000 saccas.

Posição do mercado: 1ª bolsa, firme, e 2ª bolsa, paralysado.

ULTIMAS OFFERTAS

	V.	C.
Setembro	22$800	22$700
Outubro	22$850	22$650
Novembro	22$900	22$700
Dezembro	22$900	22$800
Janeiro	23$000	22$800
Fevereiro	23$000	22$800
Março	23$000	22$850

BARBOSA, ALBUQUERQUE & COMP.

SECÇÃO DE CAFE'

Dispondo de ARMAZENS GERAES. Cobramos: primeiro mez, ARMAZENAGEM E TODAS AS DEMAIS DESPESAS, INCLUSIVE SEGURO E DEVOLUÇÃO DE SACCARIA . . . 820 réis

Do segundo mez em deante:
ARMAZENAGEM . . . 150 réis
SEGURO . . . 50 réis
ADEANTAMOS SOBRE OS CONHECIMENTOS
Collocamos cafés a chegar mediante as amostras
CORRETAGEM, 300 réis por sacco
Caixa n. 622 — Rua do Rosario, 101.
ARMAZENS E MACHINAS PARA REBENEFICIAR: Rua da Saude, 160 e 162

—:— Cotações por 15 kilos —:—

Typos	Sul e oeste de Minas — Americano	Sul e oeste de Minas — Côr	Outras Procedencias — Americano	Outras Procedencias — Côr
2...	26$146	26$861	25$431	26$248
3...	25$533	26$248	24$818	25$635
4...	24$920	25$635	24$205	24$818
5...	24$308	25$023	23$593	24$308
6...	23$695	24$410	22$980	23$797
7...	23$082	23$797	22$367	23$184
8...	22$470	23$184	21$753	22$572
9...	21$652	22$367	20$937	21$754

N. B. — Chamamos a attenção dos srs. Committentes para os cafés MAL SECCOS e HUMIDOS, que se acham muito desvalorizados.

Mercado FIRME — *Sabino de Roberto* encarregado. (623)

ASSUCAR

O mercado do assucar continuava mal collocado e frouxo, em cujas condições tendo permanecido hontem sem maior movimento de procura e sem vendas de importancia. O genero crystal branco cotou-se na baixa, porque eram raros os compradores para essa qualidade. As outras, porém, não tiveram alteração.

MOVIMENTO DO MERCADO

	Saccos
Stock anterior	191.932
Entradas:	
De Campos	8.945
De Sergipe	—
Da Bahia	—
De Maceió	—
Do E. Santo	—
De Mossoró	—
De Pernambuco	—
De Minas	—
Da Parahyba	—
Total	8.945
Desde 1º	42.850
Saidas	8.261
Desde 1º	29.362
Stock hontem á tarde	192.632

COTAÇÕES

	Por kilo	
Branco, crystal	$520 a	$550
Mascavo	$280 a	$340
Idem, 3ª sorte	$500 a	$530
Branco, usina	Não ha	
Demerara	Nominal	
2º jacto	$440 a	$480
Mascavinho	$380 a	$440

MOVIMENTO DO ASSUCAR A TERMO

BOLSAS	1ª	2ª
Setembro	30$000	29$500
Outubro	30$400	30$300
Novembro	30$500	30$100
Dezembro	30$500	30$000
Janeiro	30$700	30$000
Fevereiro	30$800	30$000
Março	30$500	30$000

Vendas: 1ª bolsa, 1.000 saccos, e 2ª bolsa, 3.000 ditos.

Total das vendas: 4.000 saccos.

Posição do mercado: 1ª bolsa, frouxo, e 2ª bolsa, frouxo.

CAFÉ
EDUARDO ARAUJO & C.ia
PRESTAM AS MELHORES CONTAS
RUA MUNICIPAL, 28 — RIO.
(8767)

MAMONA

Em caroço, kilo	$450
De mamona	1$600
De algodão	1$300
De côco	2$000

FARINHA DE TRIGO

Cotações	Por 44 kilos
1ª qualidade	31$500 a 31$700
2ª qualidade	30$000 a 30$200
3ª qualidade	29$000 a 29$200

MANTEIGA

	Por kilo
Mineira, especial	5$800 a 6$200
Dita superior	5$600 a 6$000
Dita regular	4$600 a 5$300

ALGODÃO

Funccionou o mercado do algodão, hontem, mais activo e firme, não se verificando novas entradas e sendo animadas as entregas. Os preços, porém, ficaram sem alteração apreciavel e não demonstraram tendencias de baixa.

MOVIMENTO DO MERCADO

	Fardos
Stock anterior	8.403
Entradas:	
De Penedo	—
De Mossoró	—
De Pernambuco	—
Do Maranhão	—
Da Parahyba	—
De Natal	—
Total	—
Desde 1º	1.724
Saidas	271
Desde 1º	2.502
Stock hontem á tarde	8.274

COTAÇÕES

Sertões	36$000 a 37$000
Primeiras sortes	35$000 a 36$000
Paulista	Nominal
Mediano	32$000 a 33$000

FUBAS

De milho	Por kilo
Grosso, commum	14$500 a 16$000
Fino	17$500 a 18$000
Mimoso	— a 24$000
De arroz	34$000 a 36$000

TOUCINHO

Commum	1$350 a 1$450
Do fumeiro	2$100 a 2$300

XARQUE

	Por kilo
Do Rio da Prata	
Patos e mantas	1$200 a 1$660
Mantas	1$200 a 1$500
Do Rio Grande do Sul:	
Patos e mantas	1$000 a 1$400
Mantas	Não ha
De Minas:	
Patos e mantas	1$000 a 1$400
De Matto Grosso:	
Patos e mantas	1$100 a 1$300

ARROZ

	Por 60 kilos
Brilhado, de 1ª	50$000 a 52$000
Idem, de 2ª	44$000 a 45$000
Especial	42$000 a 45$000
Superior	40$000 a 41$000
Bom	35$000 a 38$000
Regular	32$000 a 33$000
Rajado do norte	— 34$000
Meio arroz	24$000 a 26$000
Sanga	18$000 a 20$000

FEIJÃO

	Por 60 kilos
Especial	26$000 a 27$000
Idem, regular	24$000 a 25$000
Fradinho	26$000 a 32$000
Mulatinho especial	20$000 a 22$000
Amendoim	40$000 a 42$000
De côres, de Porto Alegre	34$000 a 36$000
Manteiga	40$000 a 51$000
Enxofre, 66 kilos	43$000 a 45$000
Branco	45$000 a 46$000

Pinto, Lopes & C.
Escriptorio, r. General Camara, 43 — Rio. *Armazem: r. Coronel Pedro Alves 98.*
EXPORTADORES E COMMISSARIOS DE CAFE' (624)

BOLSA

O mercado de titulos regulou hontem com um movimento de negocios bem desenvolvido, não só sobre as apolices, como sobre varios outros papeis. Os titulos em movimento, porém, não accusaram melhoria de preços, tendo funccionado todos elles mais ou menos fracos.

VENDAS

Apolices	
Uniformizadas, de réis, 1:000$, 2, 3, a.	816$000
Ditas idem, 5, a.	817$000
Ditas idem, 4, 4, 1, 5, 5, 9, a.	818$000
Ditas idem, 2, a.	800$000
Diversas Emissões, de réis 1:000$, 11, 11, 13, 20, a	775$000
Ditas idem, 20, a.	776$000
Ditas idem, 3, 5, 19, 5, 19, 2, 26, a.	777$000
Ditas de 1921, port., 100, 100, 200, a.	728$000
Ditas idem, 9, 45, 47, 53, 100, 100, a.	729$000
Ditas idem, 15, 30, a.	730$000
Municipaes, de 1920, portador, 200, 200, a.	162$000
Ditas decreto 1.550, port., 150, a.	187$000
Ditas decreto 1.535, port., 20, a.	183$000
Ditas decreto 1.622, port., 30, a.	175$000
Ditas de Nictheroy, 1ª série, 20, a.	74$500
E. de Minas Geraes, de 1:000$, 8, 22, a.	800$000
E. do Rio (Popular), 3, 3, 10, a.	93$000
Ditas idem, 5, 10, a.	93$500
Bancos	
Portuguez do Brasil, port., 15, 35, 84, a.	171$000
Commercial, 50, a.	172$000
Brasil, 21, 84, a.	318$000
Idem, 15, a.	318$500
Companhias	
Docas da Bahia, 200, a.	57$000
Seguros Integridade, 14, a	60$000
Minas de S. Jeronymo, 200, a.	121$000
Docas de Santos, nom., 10, 46, a.	442$000
Debentures	
Docas da Bahia, 100, a.	138$000
Brasil Industrial, 13, a	135$000
Mercado Municipal, 30, a	210$000

VENDAS JUDICIAES

Apolices Municipaes, de 1914, port., 39, a.	181$000
Ditas de 1917, port., 246, a	170$000
Ditas do E. do Rio, de 500$, port., 45, a.	450$000
Companhia Mercado Municipal, 63 debentures, a	210$000

OFFERTAS

Apolices:	V.	C.
Uniformizadas de 1:000$	820$000	818$000
Diversas Emissões, de 1:000$	777$000	776$000
Ditas (em cautela)	—	760$000
Ditas de 1917, portador	734$000	730$000
Ditas de 1921	729$000	727$000
Ditas de 1920, portador	—	730$000
O. do Porto	800$000	—
Obrigs. do Thesouro	980$000	955$000
E. do Rio (Popular) ex-juros	93$500	93$000
Ditas de 500$ nominaes	460$000	—
E. de Minas Geraes	805$000	—
E. do Rio Grande do Sul, de 1:000$	—	988$000
Ditas nom.	—	—
E. do Espirito Santo, portador	—	—
Ditas de 1914	183$000	—
Ditas nom.	—	—
Ditas de 1906	183$000	—
Ditas nom.	—	—
Ditas de 1917	171$500	—
Ditas nom.	—	—
Ditas de lb. 20	460$000	450$000
Ditas nom.	—	380$000
Ditas de 1920, portador	—	161$500
Ditas de 7 %, port. (Decreto n. 1.535)	183$500	183$000
Ditas dec. 1.550	—	186$000
Ditas dec. 1.622	175$500	174$500
Ditas dec. 1.623	—	155$000
Ditas de Nictheroy	74$500	—
Ditas 2ª emissão	74$000	73$500
Ditas de Petropolis	—	180$000
Ditas de Therezopolis	191$000	—
Bancos:		
Funccionarios Publicos	53$000	—
Portuguez do Brasil	171$000	170$000
Ditas nom.	171$000	170$000
Mercantil	310$000	305$000
Commercial	172$000	170$000
Nacional Brasileiro	—	216$000
Commercio	—	168$000
Brasil	320$000	318$500
Lavoura	40$000	35$000
Companhias de Seguros:		
Integridade	60$000	—
C. de E. Ferro:		
Minas S. Jeronymo	125$000	121$000
J. Botanico	200$000	—
C. de Tecidos:		
Petropolitana	350$000	310$000
America Fabril	320$000	280$000
Alliança	230$000	215$000
Confiança Industrial	—	185$000
D. Isabel	—	400$000
Progresso Industrial	280$000	230$000
Lanificio Petropolis	—	200$000
Taubaté Industrial	—	400$000
Manufactora Fluminense	—	195$000
Brasil Industrial	270$000	255$000
Corcovado	—	125$000
Diversas:		
Loterias N. do Brasil	45$000	38$000
Docas da Bahia	57$500	56$500
Docas de Santos	451$000	—
Ditas nom.	443$000	441$000
Terras e Colonização	14$000	10$000
Industrial Sul-Mineira	—	400$000
Diamantifera	8$500	7$500
Aurea Brasileira	140$000	125$000
White Martins	—	280$000
Centro Panorama	—	19$000
Debentures:		
Docas de Santos	195$000	192$500
Usinas Nacionaes	200$000	—
Manufactora Fluminense	—	185$000
Docas da Bahia	138$000	135$000
Mercado Municipal	211$000	210$000
America Fabril	—	205$000
Industrial Campista	—	175$000
Tecidos Magéense	185$000	—
Brasil Industrial	175$000	—
Tecidos Alliança	205$000	192$000
Luz Stearica	—	195$000
Melh. na Ilha do Governador	210$000	196$000
Fiat Lux	200$000	—
Letras:		
Banco de Credito Real de Minas Geraes	103$000	101$000

EXPEDIENTE DA ALFANDEGA

Esta repartição arrecadou, hontem, a importancia de 313:167$722 de renda, sendo 148:768$780 em ouro e 164:398$542 em papel.

De 1 a 12 do corrente foram arrecadados 1.731:005$559.

Em egual periodo do anno passado, foram arrecadados 4.175:363$193, sendo a differença para menos, no corrente anno, de 2.444:357$634.

—:— A' consideração do ministro da Fazenda, foi submettido pelo inspector o processo relativo a um recurso interposto pelo governo do Estado da Bahia, da decisão da Alfandega desse Estado, com a qual a nossa está de accordo, sujeitando ao pagamento da taxa de 15 % "ad valorem", como machinas movidas a electricidade, a mercadorias submettidas a despacho pela nota n. 14.370, de abril do anno passado.

—:— O inspector officiou á firma Theodor Wille & Comp., pedindo que informe se recebeu qualquer reclamação a respeito de um volume com objectos de uso de passageiro, removido para a guarda-moria de bordo do vapor "Baden", em julho ultimo, por parecer tratar-se de contrabando visto não ter marca nem numero e na occasião da visita das autoridades fiscaes a bordo, não ter apparecido o seu proprietario.

—:— Foram encaminhados ao ministro da Fazenda dois recursos interpostos, respectivamente, pela Leopoldina Railway e Cantareira, das decisões do inspector, negando-lhes isenção de direitos para arrebites de ferro batido, em barras, e para uma caldeira destinada á barca "Martim Affonso".

—:— Por portaria de hontem, o inspector dando conhecimento ao guarda-mór, da ordem n. 889, de 29 de agosto ultimo, da Directoria da Receita Publica, relativa á dispensa de apresentação da lista de sobresalentes do que gosam os commandantes dos paquetes de linhas regulares, recommendou a sua exacta observancia.

—:— Movimento do Cáes do Porto. Embarcações atracadas aos armazens em 12 do corrente:

Chatas nacionaes diversas, arm. 1; chatas diversas com carga do "Nilmburg", arm. 2; vapor nacional "Baependy" e chatas diversas com carga do "Valdivia", arm. 3; vapor inglez "Linnell", arm. 4; vapor norueguez "T. H. Skogland", e chatas diversas com carga do "Salaam", arm. 5; vapor inglez "Hemisphere" e chatas diversas com carga do "Plutarck", arm. 6; chatas diversas com carga do "Holbeim", arm. 7; vapores nacionaes "Tabatinga" e "Ilhéos", arm. 8; vapor allemão "Santa Fé", arm. 9; hiates nacionaes "Themis" e "Alliança", pat. 10; vapor norueguez "Rio de La Plata", arm. 10; vapor norueguez "Solveig Skogland" e hiate nacional "Alayde", pat. 11; vapor inglez "Arlanza", arm. 12; vapor sueco "Gudmundra, pat. 13; vapor inglez "Vauban", arm. 15; vapor inglez "Royal Star" e chatas diversas com carga do "Francesca", arm. 16; chatas diversas com carga do "Ruy Barbosa" e do "Pan America", arm. 17; chatas diversas com carga do "General San Martin", arm. 18, e transporte mexicano "Caouhila", praça Mauá.

MARITIMAS

VAPORES ESPERADOS

Londres e escs., "Highland Piper"	12
Rio da Prata, "Cometa"	13
Rio da Prata, "Araguaya"	13
Portos do sul, "Antonina"	13
Rio da Prata, "Cordoba"	14
Nova York, "Western World"	15
Portos do sul, "Bahia"	15
Nova York e escs., "Denis"	15
Portos do sul, "Lucania"	15
Liverpool e escs., "Demerara"	16
Genova e escs., "Pincio"	16
Hamburgo e escs., "Cap Polonio"	16
Genova, "Regina d'Italia"	16
Rio da Prata, "Massilia"	16
Rio da Prata, "Mexico Maru"	17
Rio da Prata, "Salta"	18
Rio da Prata, "Pan America"	18
Suecia e escs., "Kronprins Gustav Adolf"	19
Rio da Prata, "Antonio Delfino"	19
Portos do norte, "Marne"	20
Rio da Prata, "Desna"	21
Santos, "Belém"	21
Genova, "Ré Vittorio"	22
Portos do norte, "Manáos"	22
Noruega, "Bayard"	23
Nova York, "Vandyck"	24
Rio da Prata, "General San Martin"	25
Rio da Prata, "Duca degli Abruzzi"	26
Rio da Prata, "Gelria"	27
Portos do norte, "Campeiro"	27
Rio da Prata, "Arlanza"	27
Rio da Prata, "Alba"	27
Rio da Prata, "Belle Isle"	28
Rio da Prata, "Coltano"	29
Nova York, "Southern Cross"	29
Rio da Prata, "Francesca"	29
Portos do sul, "Campinas"	29
Rio da Prata, "Vauban"	29
Rio da Prata, "Regina d'Italia"	30

VAPORES A SAIR

Southampton e escs., "Araguaya"	13
Nova Orleans e escs., "Lafcomo"	13
Finlandia, "Cometa"	13
Rio da Prata, "Baden"	13
Porto Alegre e escs., "Itapema"	14
Genova e escs., "Cordoba"	14
Recife e escs., "Iris"	14
Santos e Rio da Prata, "Rio de la Plata"	14
Amsterdam, "Eemland"	15
Santos e Rio Grande do Sul, "Denis"	15
Santos e Rio da Prata, "Rio de la	
Mossoró e escs., "Antonina"	15
Rio da Prata e escs., "Western World"	15
Macáo e escs., "Tibagy"	15
Pará e escs., "Acre"	15
Victoria, "Itaverava"	15
Rio da Prata e escs., "Pincio"	15
Macáo e escs., "Itaberá"	15
Rio da Prata e escs., "Cap Polonio"	16
Amarração e escs., "Ipiaba"	16
Rio da Prata, "Regina d'Italia"	16
Bordeaux e escs., "Massilia"	16
Ponta d'Areia e escs., "Sumaré"	16
Santos e Rio da Prata, "Demerara"	16
Santos, "Minas Geraes"	16
Porto Alegre e escs., "Itaquera"	17
Amsterdam e escs., "Poeldyk"	17
Kobe e escs., "Mexico Maru"	17
Laguna e escs., "Flamengo"	17
Laguna e escs., "Lucania"	18
Hamburgo e escs., "Abodi-Mendi"	18
Pelotas e escs., "Itaituba"	18
Hamburgo e escs., "Algorab"	18
Finlandia e escs., "Salta"	18
Rio da Prata e escs., "Amazonas"	18
Nova York, "Pan America"	18
Hamburgo e escs., "Antonio Delfino"	19
Helsingfors e escs., "Kronprins Gustaf Adolf"	19
Pacifico e escs., "Oriana"	19
Porto Alegre e escs., "Bahia"	20
Aracaju' e escs., "Itaipava"	20
Cananéa e escs., "Oyapock"	20
Liverpool e escs., "Baependy"	20
Rio da Prata, "Salland"	20
Liverpool e escs., "Desna"	21
Porto Alegre e escs., "Marne"	21
Rio da Prata e escs., "Ré Vittorio"	22
Hamburgo e escs., "Madeira"	22
Santos e Rio Grande, "Bayard"	22
Manáos e escs., "Belém"	22
Rio da Prata e escs., "Vandyck"	23
Napoles e Genova, "Duca Degli Abruzzi"	24
Bordeaux e escs., "Alba"	27
Hamburgo e escs., "Belle Isle"	28
Rio da Prata e escs., "Southern Cross"	29
Nova York, "Vauban"	29
Genova e escs., "Coltano"	29

TERRENOS EM ANDARAHY

Vendem-se magnificas áreas loteadas entre as ruas Barão de Mesquita, Maxwell, Uruguay e Barão de S. Francisco Filho.
Para informações no escriptorio local, á rua Barão de Mesquita n. 548, antigo; em frente ao Quartel.
Para tratar no Escriptorio Central dos proprietarios:
A. L. Fernandes & Cia.
Rua S. Pedro, 132, sob. Phone 3259 N. (2840)

Leilão de Penhores

GRUMBACH, ROCHA & C. FUNDADA EM 1916 — 31 — PRAÇA TIRADENTES — 31. Proximo á Companhia Telephonica. Em 16 de setembro de 1922. (O 24050)

Leilão de penhores 21 de setembro de 1922

JOSÉ CAHEN
Rua Silva Jardim, 7 (O 24193)

Leilão de Penhores Guimarães & Sanseverino

16 DE SETEMBRO
5 — Travessa do Theatro — 5 — Rua Luiz de Camões — ... das cautelas vencidas, podendo ser reformadas ou resgatadas até á hora do leilão. (O 21792)

Leilão de Penhores

EM 22 DE SETEMBRO
A Mutuante (S. A.)
179, Rua 7 de Setembro, 179
Avisa aos Srs. mutuarios que a reforma dos prazos vencidos das cautelas só fará até o dia 21 do corrente, sendo o catalogo publicado no "Jornal do Commercio", no dia do leilão. (O. 23038)

LEILÃO DE PENHORES

Em 18 de Setembro de 1922 — COMPANHIA AUREA BRASILEIRA, fundada em 1913, convida os srs. mutuarios a virem reformar suas cautelas vencidas até a vespera do leilão. — 11 — Avenida Passos — 11 — Em frente ao Theatro S. Pedro. (O 22396)

Implorando a caridade

ANGELA PECORANO, viuva, com 86 annos de edade, completamente cega e paralytica;
MARIA VENTURA, de 96 annos de edade, viuva;
CARLOTA, pobre velhinha sem recursos;
ENTREVADA, na rua do Chichorro n. 71, casa VIII, doente, impossibilitada de trabalhar, tendo duas filhas, sendo uma tuberculosa;
ELVIRA DE CARVALHO, pobre cega e sem amparo da familia;
FRANCISCA DA CONCEIÇÃO BARROS, cega de ambos olhos e doente;
JOÃO DA CRUZ — Menino cégo, paralytico e mudo, sem recursos;
FELICIANA LUCAS, viuva, paralytica;
JULIETA — EMILIA, duas pobres irmãs;
THEREZA, pobre ceguinha sem auxilio de ninguem;
VIUVA SOARES, velha sem poder trabalhar;
VIUVA SANTOS, com 68 annos de edade, gravemente doente de molestias incuraveis;
VIUVA DE UM JORNALISTA, um o menor amparo.

Amas seccas e de leite

PRECISA-SE uma secca para creança de 2 annos. Trata-se na rua Padre Roma n. 25 — Lins de Vasconcellos. (O 25191) A

Cozinheiros e cozinheiras

ALUGA-SE uma boa cozinheira estrangeira, forno e fogão, massas e doces; dorme fóra; ordenado 130$; tratar na rua Dois de Dezembro n. ... (O 24416) B

ALUGAM-SE 2 optimas cozinheiras de forno e fogão e 2 de trivial; r. Sete de Setembro 235. Phone C. 4457. (O 24468) B

PRECISA-SE de uma cozinheira para o trivial; rua Desembargador Isidro n. 89. (O 25450) B

PRECISA-SE de uma cozinheira, na rua Nery Pinheiro n. 109 — Estacio. (O 25338) B

PRECISA-SE de boa cozinheira e faz o trivial, á rua Sylvio Romero, 22. (O 24553) B

PRECISA-SE de uma boa cozinheira que seja branca, para familia de tratamento de duas pessoas, que seja competente, tendo de fazer pequeno arrumação, ordenado 80$000; rua Visconde de Paranaguá n. 15. (O 24211) B

PRECISA-SE de uma cozinheira, ordenado 80$000; rua Dr. Andrade n. 1 — Botafogo. Tel. Sul 1798. (O 24410) B

PRECISA-SE de uma cozinheira para pequena familia, na rua Humaytá, 5, sob, tratando-se boas referencias. (O. 25201) B

Homens, Mulheres e Crianças!

Curae vossas FERIDAS! Ellas vos enfraquecem e vos expõem a infecções de molestias varias e graves! O unico remedio infallivel, fazendo desapparecer em pouco tempo as FERIDAS ANTIGAS ou RECENTES, pouco importa a rebeldia do mal, mesmo aquellas tratadas com outros remedios é a — SANTOSINA — poderosa e efficaz, que acalma as dôres promptamente.

NOS FURUNCULOS, PANARICIOS, ULCERAS, EMPIGENS, ECZEMAS, COCEIRAS, ERYSIPELAS, TUMORES, QUEIMADURAS, CANCROS, UNHEIROS, etc., etc. Frasco 2$500, pelo Correio 3$500. Em todas as pharmacias e drogarias e nos depositos geraes: — 66, RUA URUGUAYANA, 66. A' GARRAFA GRANDE.

Perestrello Filho & Cia

• Drogaria Pacheco, á rua Andradas, 43
Em Nictheroy: — Drogaria BARCELLOS. (507)

PRECISA-SE. Uma pequena familia de tratamento, de uma cozinheira de forno e fogão que durma fóra. Exige-se pessoa com habilitação que tenha referencias garantidas; rua Humaytá 27. (O 27686) B

PRECISA-SE de boa cozinheira; rua Barata Ribeiro 108. (O 24423) B

PRECISA-SE de cozinheira e arrumadeira, é uma secca. Rua 13 de Maio 41, Madame Rodrigues. (O 24543) B

Creados e creadas

ALUGAM-SE 2 copeiras e 2 arrumadeiras; rua Sete de Setembro 235. Phone C. 4457. (O 24468) C

EMPREGADA — Precisa-se, que seja pratica de todo o serviço da casa de familia de tratamento; trata-se na rua Frederico Avenida Passos n. 116, sobrado. (O 24229) C

PRECISA-SE de uma empregada para cozinhar e lavar; pagamento bom. Rua Francisco Xavier n. 697. (O 23739) C

PRECISA-SE de uma creada, á rua S. Luiz Gonzaga n. 98, sobrado. (O 23775) C

PRECISA-SE de uma rapariga para serviços leves; rua do Mattoso n. 200. (O 24218) C

PRECISA-SE de uma empregada para cozinhar o trivial, lavar e engommar, para um casal sem filhos, boas referencias e que durma no aluguel, rua Ypyranga, 76. (O 24257) C

PRECISA-SE de uma creada para todo o serviço de uma familia. Ladeira da Gloria 117, phone B. M. 3678. (O 25715) C

PRECISA-SE de uma arrumadeira, na rua Alvaro Ramos 59, Botafogo. (O 24560) C

PRECISA-SE de uma arrumadeira, que seja socegada, para familia estrangeira de tratamento. Rua Andrade Pertence 28, Cattete. (O 23690) C

PRECISA-SE de uma rapariga para cozinha e serviço, em casa de casal sem filhos. Rua Carlos Sampaio 67, loja. Esplanada do Senado. (O 24350) C

PRECISA-SE de boa cozinheira, bom ordenado. Travessa Marquez de Pombal, 49, sob. Praça 11 de Junho. (O 24503) C

PRECISA-SE de uma menina de 15 annos, para ama secca, á rua Nery Pinheiro n. 109 — Estacio. (O 25339) C

PRECISA-SE de uma boa arrumadeira, que sabe que nossa séria e conhecendo bem o serviço. Apresente-se, largo da Carioca n. 15 (loja). (O 24264) C

PRECISA-SE de uma boa copeira, á rua Haddock Lobo n. 203. (O 24494) C

PRECISA-SE de uma empregada, para casa de um casal, commerciante sem filhos, para todo serviço, á praça da Republica n. 190, sob. (O 24555) C

PRECISA-SE de uma empregada para tratar de uma doente; á rua Real Grandeza n. 150 — Botafogo. (O 25288) C

PRECISA-SE, dão, vendem-se os apparelhos de precisão, recentemente chegados da Allemanha, para uma industria caseira, limpa e facil, e muito lucrativa. Não se precisa de capital. Preço 50$000. Occasião. Ver e tratar, rua Teixeira Junior n. 1, das 7 ás 9 da noite. (O 24443) C

PRECISA-SE de um empregado com pratica de horta e lavoura, tratar á rua do Rosario n. 78, 1º andar, paga-se regularmente. (O 25332) C

PRECISA-SE de uma copeira, com pratica, para pensão, á rua Sete de Setembro n. 211, 2º andar. (O 23659) C

PRECISA-SE de uma senhora para todo o serviço, em casa de um casal. Rua dos Arcos, 27, sobrado. (O 24560) C

Empregos diversos

ACCEITAM-SE no Escriptorio-Central de "Locação de Serviços Maritimos", á rua 7 de Setembro n. 235, sob. A praça Tiradentes, empregados de ambos os sexos, nacionaes e estrangeiros, para serviços a bordo dos navios de todas as companhias, pessoas operarias para diversos trabalhos e tendo alguns conhecimentos de leitura e escripta. Acceitam-se estudantes para praticantes a pilotos e machinistas. Fornecem-se o embarque de pessoal, preparam-se todos os papeis e documentos necessarios á matricula na Capitania do Porto, gratuitamente. Toda a pessoa identificada poderá embarcar quando entender, ficando isento do serviço militar do Exercito, os brasileiros matriculados. Autorização de ordem legal. Respeitam-se direitos a collocação. Maximo presteza. (O 24467) D

ALLEMÃO de boa conducta, fala inglez, portuguez, offerece-se como ajudante de chauffeur ou outro emprego. Cartas para Estrangero, neste jornal. (O 23695) D

COSTURA — Precisa-se de optimas costureiras e de uma aprendiz. Dirijam-se á Avenida Rio Branco n. 35-A, 2º andar, para tratar. (O 25113) D

DROGARIA de Bello Horizonte, com grande freguezia, com saude para facturista, com pratica ... e de escripturar. (Precisa-se de um pratico). Offerta manuscripta, edade, competencia e referencias, á caixa 406, (O 24461) D

EMPREGADOS — Precisa-se de bons officiaes á rua do Hospicio n. 205. (O 23738) D

JUNG — Junggeselle Besch. und Unabh. Fraulein kennen, um auf Deut. schreiben, Brief an G. Posteh, Dia. Blatt. (O 25662) D

MOÇAS de preferencia fazendo bonbons e embrulhar caramellos, precisa-se na fabrica de chocolate Patrone, á rua Barão de Guaratiba n. 27, com ... (O 23809) D

MOÇA — Precisa-se de uma moça seria, para trabalhar no balcão de uma confeitaria; de preferencia tendo um pouco de pratica do commercio; apresentar-se no largo da Carioca n. 15, loja. (O 23778) D

OFFERECE-SE uma moça com bastante pratica de escripta e que afiançado, para auxiliar de um consultorio medico, para informações com P. L. R. — Caixa Postal 1125. (O 24566) D

PRECISA-SE de um empregado para carrocinha de padaria com carteira, á rua de Catumby 19. (O 23805) D

PRECISA-SE de uma boa ajudante e aprendizes com pratica, para chapéos de senhora; rua da Assembléa n. 111. (O 25187) D

PRECISA-SE de trabalhadores, na avenida Pedro Ivo n. 79. (O 24484) D

PRECISA-SE de um caixeiro para botequim, á rua Bella de São João n. 236. (O 24454) D

PRECISA-SE de uma costureira que entenda de vestidos, na rua do Lavradio n. 149, sobrado. (O 24452) D

PRECISA-SE de um menino de 12 a 14 annos, para vender bonbons dentro de cinema ou theatro; ordenado 60$000; trata-se das 9 em deante. Rua da Saude n. 41, sob. (P. Mauá). (O 24516) D

PRECISA-SE de ajudantes de costureiras e aprendizes, á rua da Carioca n. 42, 1º andar. (O 24535) D

PRECISA-SE de uma ajudante para chapéos. Mme. Henriette, Aguia de Ouro, 169, Ouvidor. (O 24547) D

PRECISA-SE de um pequeno de cor para serviços leves, na rua Cons. Pereira Franco n. 104 — Estacio. (O 25264) D

PRECISA-SE de uma creadinha de pouca edade, para serviços leves e cuidar de uma creança de quatro annos. Praia de Botafogo 462. C. 5. (O 25280) D

PRECISA-SE de perfeita arrumadeira; paga-se bem, Laranjeiras numero 536. (O 25328) D

PRECISA-SE de dois empregados de botequim, mesmo com pouca pratica; no Boulevard 28 de Setembro n. 445. (O 24458) D

PRECISA-SE de uma moça séria, sabendo bordar ájour, em casa de familia séria; de preferencias do bairro Cosme Velho; rua Indiana n. 37. (O 24404) D

PRECISA-SE de um carpinteiro ou meio official, para a rua da Lapa n. 82 — Officina. (O 23869) D

PHARMACIA. Precisa-se de um meio pratico para a Pharmacia Costa. Rua Santa Rosa n. 5, Nictheroy. (O 24405) D

PROCURA-SE um vendedor de machinas electricas, para dirigir uma secção de importação. Respostas á H. L., nesto jornal. (O. 24439) D

PRECISA-SE de fundidor, serralheiro, bombeiro, á rua da Alfandega, 210. (O 24605) D

PRECISA-SE de uma boa costureira. Rua da Assembléa 104, 1º andar. (O 24611) D

PRECISA-SE de um carregador para entregar generos. Armazem Colombo, praça José Alencar, 12/14. (O 24567) D

PRECISA-SE de um rapaz para serviço de casa e rua; para tratar á rua da Carioca 50, 2º andar. (O 24568) D

PRECISA-SE de um passador, para tinturaria, no Boulevard 28 de Setembro n. 317, tinturaria. (O 24564) D

OFFERECE-SE uma ajudante de costureira, que seja boa de aluguel. Tratar rua Alice 35, Laranjeiras. (O 25040) D

OPERARIOS. Precisa-se de operarios na fabrica Bhering, á rua 13 de Maio n. 17. (O 24054) D

PRECISA-SE de uma empregada para casa de senhora, fóra. Contra 120. Correia Dutra 19. (O 24045) D

PRECISA-SE de uma moça e uma menina; rua Visconde de Santa Isabel n. 253. (O 24001) D

PHARMACIA. Pratico bastante habilitado, de competencia e conducta, procura encontrar pharmacia. Carta neste jornal, Pharmacia. (O 24281) D

PRECISA-SE de um caixeiro na Pharmacia, rua dos Ourives, 73. (O 25131) D

PRECISA-SE de botadores de folhas, na fabrica de papel Industria. (O 25131) D

PRECISA-SE de ... cadeiras á rua ... (O 24240) D

PRECISA-SE de ... sendo copa, e ... o outro ... largo ... (O 23718) D

PRECISA-SE de ... 82. (O 24503) D

São Christovão, Andarahy e Villa Isabel

ALUGA-SE um quarto a um senhor ou rapaz do commercio, com ou sem pensão, em casa de familia, entrada independente, á rua S. Francisco Xavier n. 161. (O 24563) L

ALUGAM-SE dois quartos com pensão, em lindo palacete; rua Senador Alencar n. 118, S. Christovão. (O 25180) L

ALUGA-SE uma casa modesta, em logar socegado, sómente a pequena familia, de preferencia casal sem filho, tendo 2 salas, 2 quartos, cozinha, banheiro, W. C., luz electrica, tanque e quintal; informa-se á rua S. Luiz Gonzaga n. 136, armazem. (O 24267) L

ALUGA-SE um quarto com pensão, á rua Barão do Amazonas n. 144. (O 24279) K

ALUGA-SE, boa sala de frente, em casa socegada e de poucos inquilinos, com todo conforto, á av. Mem de Sá n. 185, sob., na esplanada do Senado. (O 24244) E

ALUGAM-SE dois grandes armazens, no centro da cidade, proprios para qualquer industria; trata-se na rua do Lavradio n. 181. (O 24398) E

ALUGAM-SE bons escriptorios, no primeiro andar da rua do Mercado n. 1. (O 24465) E

ALUGAM-SE bons quartos, a homens solteiros ou casaes, nos 2º e 3º andares da rua do Senado n. 34. (O 23887) E

ALUGA-SE por 60$000 um commodo bem arejado para um rapaz do commercio, na rua do Cotovello n. 6, 1º andar. (O 23836) E

ALUGAM-SE uma sala de frente independente e uma esplendida área coberta. Rodrigo Silva 18, 2º andar. (O 23792) E

ALUGA-SE um bom predio na rua da Lapa, 90, proximo á Gloria, aberto das 10 ás 4, telephone Central 3161. (O 24252) F

ALUGA-SE a quartos, 1 sala para familia ou cavalheiro. Avenida Gomes Freire 75. (O 24181) F

ALUGA-SE em casa de familia, bons quartos mobiliados com ou sem pensão. Rua Riachuelo 27. Tel. Central 1405. (O 24358) F

ALUGA-SE um esplendido armazem com uma optima loja, á rua do Conselheiro de Souza Lima, á rua do Chile ... (O 23675) F

ALUGA-SE esplendido predio á Rua Barão de S. Felix n. 161, com 7 quartos, a salas e demais dependencias; tem amplo armazem, proprio para deposito ou fabrica; trata-se na rua S. Pedro 355 das 4 ás 6. (O 24538) F

ALUGA-SE um esplendido quarto, em casa de familia, ... M. da Guerra, das 11 ás 4 horas. (O 24348) F

ALUGA-SE a parte de frente, de um espaçoso 2º andar, em rua proxima á avenida Rio Branco. Cartas a J. S., nesta folha. (O 24369) F

ALUGAM-SE em casa de pequena familia de respeito, na casa mais nas mesmas condições, dois bons quartos, com janella. Telephone, luz, proximo á Praça Tiradentes. Respostas a R. N., nesta folha. (O. 24429) E

ALUGA-SE optimo quarto, á rua Santo Amaro, 2, com casal ou tres pessoas, com ou sem pensão. (O 25239) E

QUARTO mobilado, em casa socegada, aluga-se um a pessoa séria, que tenha occupação honesta, á rua Luiz de Camões n. 78, sobrado. (O 24292) E

Sobrado — Aluga-se um optimo andar, todo ou em partes, servido por escada e elevador. Assembléa, 115, 1º andar. (O 23447) E

SALAS. Alugam-se, em casa de familia, duas salas de frente a pessoas de tratamento. Rua do Senado, 334, perto da rua Riachuelo. (O 24471) E

SALA de frente, aluga-se duas para familia, em casa de um casal, á rua do Theatro 21, 2º andar. (O 25340) E

Lapa e Santa Thereza

ALUGA-SE em casa de familia, perto da exposição, a quartos mobiliados com ou sem pensão. Rua Augusto Severo, 32, Praia da Lapa. (O 25173) F

ALUGAM-SE duas salas de frente, mobiliadas; rua Paula Mattos 16, Santa Thereza. (O 25323) F

ALUGA-SE, em Santa Thereza, perto do centro, bonita sala independente, bem mobiliada; tem esplendido quarto mobiliado com bella vista para o mar, juntos ou separadamente; casa de familia estrangeira; rua Santa Christina n. 19. (O 24402) F

6 MEZES. Por este espaço de tempo, aluga-se em Santa Thereza, predio com 4 quartos, casa mobiliada, ou fazer a transferencia do contracto para a quem der melhores propostas. Informações telephone Central 531. (O 24476) F

ALUGA-SE a casal sem filhos ou a moços, bom quarto, com ou sem pensão, no commercio, na rua dos Junquilhos n. 9, Santa Thereza, aluguel 85$000. (O 24506) F

Cattete, Laranjeiras, Botafogo e Gavea

ALUGA-SE por seis mezes uma esplendida casa mobiliada, á rua Voluntarios da Patria. Póde ser vista das 13 ás 17 horas. Trata-se na mesma rua n. 259. (O 24371) G

ALUGA-SE por contracto de 2 annos, por 150$, a casa da rua Cosme Velho n. 8, com quartos; chaves no n. 86, onde se trata. (O 25733) G

ALUGA-SE uma casa com dois quartos, duas salas, etc., mobiliada com elegancia e conforto; só por seis mezes; trata-se á rua S. João Baptista 37, Botafogo. (O 24578) G

ALUGA-SE uma arejada sala, com boa pensão e mobiliada com dormitorio para casal distincto, em casa de todo socego e commodidade; rua Buarque de Macedo n. 15, Cattete. (O 24470) G

ALUGAM-SE aposentos mobiliados, com pensão, a preços razoaveis. Pensão Familiar, praça José de Alencar n. 14, Cattete. (O 24599) G

ALUGAM-SE dois quartos, a familias ou cavalheiros distinctos. Optima pensão; r. Corrêa Dutra, 98. (O 24613) G

QUARTO. Aluga-se um em casa de familia, á rua Bento Lisboa n. 6, a senhora de respeito. (O 25110) G

SALA, bem mobilada, e boa pensão, aluga-se a casal ou dois moços de respeito, na rua Bambina 55. Sul 2377. (O 25259) G

Leme, Copacabana e Leblon

ALUGA-SE por 1:100$ uma grande casa em centro de terreno, vindo tambem para pensão, na rua Buarque n. 39, Leme. Trata-se na rua Barata Ribeiro n. 330. Teleph. Ipanema 1939. (O 25668) H

CASA — Aluga-se por 400$000, na rua Vinte de Novembro, Ipanema, com contrato, a quem fizer as obras estimadas em 5:500$. Informações com Mme. Garcia, Phone 5746 Villa. (O 25103) H

QUARTOS com pensão, aluga-se com ou sem conforto, com facilidade de mudar roupa para tomar banhos de mar; preços modicos. Hotel Balneario, estação Copacabana, rua Barroso, 45. (O 24424) H

Saude, Praia Formosa e Mangue

ALUGA-SE o quarto de frente a dois rapazes do commercio; r. Visconde de Inhauma 55, 2º. (O 25713) E

ALUGA-SE, bem mobilado, na praça Mauá, com alguns moveis; ver e tratar á rua da Saude n. 63, das 1 ás 4 horas da tarde. (O 25207) I

A classe medica diz:

O Dynamogenol é indispensavel a todos os individuos cujo trabalho produz a fadiga cerebral — taes como: literatos, jornalistas, padres, professores, empregados publicos, estudantes e guarda-livros.

O Dynamogenol é de resultados surprehendentes nos seguintes casos:

Anemia	Vertigens	Convalescença
Tuberculose	Bronchites Chronicas	Magreza
Chloro-anemia	Agenesia	Dôres de cabeça
Flôres Brancas	Pallidez	Falta de appetite
Fadiga Cerebral	Insomnia	Fraqueza geral
Hysterismo	Paludismo	Suores nocturnos
Nervoso	Perdas Seminaes	Má digestão, etc.

DYNAMOGENOL

Nestas e noutras molestias DYNAMOGENOL é de um effeito seguro e rapido. As parturientes não devem nunca deixar de tomar o Dynamogenol durante a gestação e após a delivrance, pois, assim conseguem filhos robustos e ter abundancia de leite rico em phosphatos, graças á esta inegualavel preparação. — Um só vidro do Dynamogenol representa para a senhora que amamenta mais vantagens que uma duzia de garrafas d'Agua Ingleza.

Vende-se em todo o mundo e na rua 7 de Setembro, 186.

ALUGA-SE a excellente casa á rua Cabuçu' n. 123, com 3 bons quartos, banheira esmaltada; bonde Lins de Vasconcellos. (O 25147) M

ALUGA-SE o predio novo da trav. D. Rita n. 16, Engenho Novo, com 5 quartos, sala de visitas, sala de jantar, cozinha, despensa, banheiro e W. C.; ver e tratar no mesmo. (O 24437) M

ALUGA-SE uma grande sala, em casa de familia e em centro de grande chacara; rua Maranhão n. 74, Meyer. (O 23862) M

ALUGA-SE casa em centro de terreno, com boas accommodações para familia de tratamento; rua Dôres n. 33; chaves no n. 35 — T. os Santos. Tratar na av. Mem de Sá n. 349, 2º andar. (O 25313) M

ALUGA-SE um bom quarto, fóra da casa, entrada independente, a quem trabalhe fóra, á rua Bittencourt da Silva n. 56, estação do Riachuelo, 50$000. (O 23877) M

NICTHEROY

ALUGA-SE uma casa mobilada, estylo moderno, á rua Alvares de Azevedo n. 34, Icarahy, perto do mar. (O 25170) T

ALUGAM-SE salas e quartos mobilados, com pensão, banhos de mar á porta e duas linhas de bondes. Teleph. 1928. Praia de Icarahy n. 43. (O 25166) T

ALUGA-SE bom aposento mobilado, á praia Gragoatá, Nictheroy. Informações com o sr. Jorge, á rua S. Pedro n. 37, loja — Rio. (O 23665) T

ALUGAM-SE quartos mobilados, com ou sem pensão, perto dos banhos de mar; rua José Bonifacio n. 56, Nictheroy. (O 21280) T

FAMILIA estrangeira aluga quartos mobilados com ou sem pensão. Rua Alvares Azevedo, 85, Icarahy. (O. 25083) T

ALUGAM-SE dois grandes quartos, em Nictheroy, proximos aos banhos de mar; um na rua Barão do Amazonas n. 415 e outro na rua Presidente Pedreira n. 174. (O 24402) T

ALUGA-SE um ou dois aposentos, com ou sem mobilia, com ou sem pensão, em 1º andar, com vista para o mar, frente para lindo jardim, a 2 minutos das barcas, em Nictheroy. Cartas a V. M., nesta redacção. (O 24539) T

Compra e venda de predios e terrenos

ALUGA-SE ou vende-se confortavel predio com 5 bons quartos; rua de S. Christovão, 348. (O. 25307) N

AGRIMENSOR. Fazendas, sitios, terrenos em lote, etc. I. P. C., r. Lins Vasconcellos, 39.

COMPRA-SE uma casa até 35:000$, nas immediações de Botafogo ou Gavea, com duas salas, 4 a 5 quartos, mais dependencias e regular quintal. Cartas para esta redacção, com as iniciaes F. L. (O. 24340) N

TERRENO. Vende-se um na Penha, proximo á estação, com 11 metros frente; facilita-se o pagamento. Trata-se á rua Francisco Muratori, 38, sob. (O 23393) N

TERRENO. Vende-se um de 10 x 50, nivelado, em parte murado, á rua Prudente de Moraes, Ipanema, proximo ao jardim. Negocio directo. Trata-se na rua Maria Eugenia 73, Largo dos Leões. (O 24256) N

VENDE-SE um bom predio, com tres quartos e duas salas, está vago, o comprador póde occupar logo, ou aluga-se; á rua Argentina 18, São Christovão; trata-se das 8 ás 10 da manhã. (O 23702) N

VENDE-SE por 16 contos, Avenida Suburbana n. 2.734, bonde de Cascadura á porta, tendo nos fundos um barracão, terreno 24 x 183; tratar com Mourão, Rosario, 161. (O. 24377) N

VENDE-SE superior lote de terreno, de 11 x 100, perto da estação de Cascadura, por 3 contos; preço de reclame; trata-se com Carvalho, na Confeitaria em frente á Estação de Quintino, das 10 ás 4 horas. (O. 25139) N

VENDE-SE superior predio situado no Boulevard 28 de Setembro n. 315, occupado com negocio, dando boa renda. Trata-se á rua do Ouvidor n. 45, sala 6, com Azevedo. (O 24357) N

VENDE-SE bom palacete no melhor ponto da rua Ibituruna, com 9 quartos e mais dependencias, por 170 contos; outro em Copacabana, sito á rua Barata Ribeiro, por 115 contos; informações, das 15 ás 16 horas, á rua Marechal Floriano 155, sobr., redacção do "Brasil Moderno", com Raul. (O 24371) N

VENDE-SE terreno 10 x 40. R. Barão de Mesquita. Uruguayana, n. 95. (O 24333) N

VENDE-SE terreno de 12 x 30. R. Nora, Pedregulho. Uruguayana, 95. (O 24333) N

VENDE-SE o terreno de 10 x 40. R. Maria Flora, 120. Uruguayana, 95. (O 24333) N

VENDE-SE terreno 12 x 26. Rua Medeiros Passaro. Uruguayana, n. 95. (O 24333) N

VENDE-SE terreno 9 x 16. Rua Commendador Leonardo. Uruguayana, 95. (O 24333) N

VENDE-SE uma esplendida casa, com sala, quarto, cozinha e fossa sanitaria; 5 minutos distante da estação; dinheiro á vista ou em prestações. Rua Guahyba, 95, Braz de Pinna. (O 24331) N

VENDE-SE uma casa vasia com 3 quartos, 3 salas, bonde á porta, junto á estação de Piedade, rua Clarimundo de Mello 270, vista das 11 ás 17 hs. (O 24307) N

VENDEM-SE predios no Meyer, de 16 a 60 contos, e em outros pontos dos suburbios, de 8 a 120 contos; terrenos em Quintino, á dinheiro e prestações; trata-se com Carvalho, na Confeitaria em frente á Estação, das 10 ás 4 horas. (O. 25139) N

VENDE-SE o solido predio á rua Copacabana n. 951, em leilão pelo leiloeiro Palladio, quinta-feira, 14 de setembro de 1922, ás 4 1/2 horas da tarde, em frente ao mesmo. (O 25046) N

VENDE-SE uma grande situação com terra propria, com muito arvoredo de laranjeira, abacateiro, bananeira, cafeeiro e muitas mais outras fruteiras que existem neste terreno; é distante dos bondes quinze minutos mais ou menos. Trata-se com o proprio dono, Honorio Manoel Rodrigues, ou com o Tancredo José de Vasconcellos, Cubango, primeiro districto de São Gonçalo. (O 25058) N

VENDE-SE o solido e bom predio á rua Paula Mattos n. 40, em leilão pelo leiloeiro Palladio, sexta-feira, 15 de setembro de 1922, á 1 hora da tarde, em frente ao mesmo. (O 25042) N

VENDEM-SE por quarenta contos quatro predios na rua D. Polyxena, em Botafogo, ns. 95, 97 e 99, sendo dois com tres quartos, duas salas, cozinha e um bom quintal, e outros dois com uma sala, dois quartos e quintal. Trata-se com o sr. Belmiro, na rua Frei Caneca n. 59. (O 22988) N

VENDE-SE uma chacara arborizada, com agua e luz, 30 m. frente e 85 de fundos, na rua Barão do Bananal 50, parada Cavalcante; trata-se na mesma, a qualquer hora. (O 23418) N

EMPRESA DO

ALMANAK - LAEMMERT

EDIÇÃO LUXUOSA DO

LIVRO de OURO do CENTENARIO da INDEPENDENCIA

1822 - 1922

A SUA ORGANIZAÇÃO MERECEU O APOIO EXPRESSO EM CIRCULAR ASSIGNADA PELO EXMO. MINISTRO DA AGRICULTURA.

A obra abrirá com uma Secção Litteraria e Artistica entregue aos nossos melhores escriptores e artistas

Informações e pedidos de Assignaturas á Typographia do Annuario do Brazil (*Almanak-Laemmert*)

62, Rua D. Manoel - Telephone C. 2579

RIO DE JANEIRO (2416)

Casas e commodos centro

ALUGA-SE um quarto mobilado, com pensão, para casado; avenida Mem de Sá n. 106, loja. (O 25177) E

ALUGAM-SE uma boa sala e um quarto, sem mobilia, para senhores de tratamento; r. Silva Manoel n. 230. (O 23720) E

ALUGA-SE o 1º andar da praça Tiradentes n. 46, forrado e pintado de novo, com 4 quartos, 2 salas, tendo a sala de frente 4 janellas, terraço, etc.; as chaves na loja. (O 24360) E

ALUGA-SE muito em conta o bello predio da r. Conde Bomfim n. 634. Trata-se r. Frei Caneca 51. (O 24099) E

ALUGA-SE um commodo mobilado, a moços serios ou casal; rua do Lavradio n. 127. (O 24308) E

ALUGA-SE um quarto a rapaz solteiro; rua do Senado n. 184. (O 24407) E

ALUGA-SE uma sala no 2º andar da rua Sete de Setembro 132, só para escriptorio ou officina pequena; trata-se no 1º andar. (O 25270) E

ALUGAM-SE dois quartos muito bons, em casa de familia, á rua Visconde de Itamaraty n. 71. (O 25242) E

ALUGA-SE uma sala com 3 janellas de frente, bonde á porta, na rua General Caldwell n. 262. (O 25241) E

ALUGA-SE a casal distincto linda sala. Preço 150$. Tel. 1521 C. (O 24530) E

ALUGA-SE amplo aposento mobilado e com pensão, a casal sem filhos, em predio confortavel, á rua Haddock Lobo n. 142. (O 23870) K

ALUGA-SE um amplo segundo andar, sómente para escriptorios, á rua Primeiro de Março n. 103. (O 23871) E

ALUGA-SE um bom escriptorio de frente, com direito a sala de espera e telephone, á r. Sete de Setembro n. 176, 1º andar. (O 25330) E

ALUGAM-SE duas salas para escriptorios, juntas ou separadas; rua Uruguayana n. 119, 1º andar. (O 23873) E

ALUGAM-SE bons escriptorios, proprios para medicos, dentistas ou commerciaes, á rua Sete de Setembro n. 183, sobrado. T. C. 3294. (O 25346) E

ALUGA-SE, em casa de familia, um quarto a rapaz do commercio; rua Didimo n. 6, Villa Ruy Barbosa. (O 24497) E

ALUGA-SE o armazem á rua da Misericordia n. 73: trata-se á rua do Rosario n. 72. (O 24496) E

ALUGA-SE, na esplanada do morro do Senado, a loja n. 36 da praça Deodoro; trata-se no botequim n. 32. (O 25341) E

ALVEAR Pensão — Alugam-se lindos quartos mobilados, com optima cozinha, casa em centro de jardim, para familias e cavalheiros; rua do Riachuelo n. 136. (O 24556) E

ALUGA-SE um bom quarto de frente, em casa de familia, com boa pensão, mobilado, limpo, encerado, tem telephone e bom banheiro, a casal ou rapazes, na rua dos Ourives n. 50, esquina da Alfandega. (O 24561) E

ALUGAM-SE uma esplendida sala de frente e bons quartos, bem mobilados e com pensão, na rua Uruguayana n. 202, sobrado, entrada pela rua S. Pedro n. 148. (O 24558) E

ALUGAM-SE, na Pensão Favorita, á rua Senador Dantas n. 20, telephone Central 5063, esplendidos aposentos para familias e cavalheiros. Cozinha de 1ª ordem, bondes á porta, perto dos banhos de mar e da avenida Rio Branco. Recebem-se pensionistas. (E)

ALUGA-SE uma boa sala de frente, mobilada, á rua Frei Caneca n. 208 A. (O 24623) E

ALUGA-SE um bom consultorio medico, com luz e gaz, agua corrente, telephone boa sala de espera, todo independente, na rua da Constituição n. 20, sob. (O 24587) E

ALUGA-SE um 2º andar, proprio para bella pensão, proximo á Exposição. Informações gratis á rua Primeiro de Março n. 20, 2º andar. (O 24600) E

ALUGA-SE um bom escriptorio; rua do Theatro n. 1. (O 24608) E

BOTEQUIM — Vende-se um dos mais bem montados dos suburbios da Leopoldina; bom contrato, bom negocio, no ponto de maior futuro. Preço de occasião. Venda forçada por motivo de saude. Inf. R. Lavradio, esq. Mem de Sá. Café Mem de Sá, com o sr. Juca. (O. 24444) F

QUARTOS com pensão, alugam-se bons, á av. Mem de Sá 201, 1º andar. (O 24526) E

QUARTO mobilado, aluga-se para casal ou cavalheiro distincto. Riachuelo 64. (O 24221) E

ALUGA-SE metade de um sobrado, recentemente reformado e sem outros inquilinos, com todo conforto, independente, a pequena familia de tratamento, á rua Fernandes Guimarães n. 34, Botafogo. (O 23724) G

ALUGA-SE, á rua do Cattete n. 13, 1º andar, um apartamento, com sala de frente, um quarto e saleta, mobilado. (O 24248) G

ALUGA-SE com contrato a loja da rua Voluntarios da Patria 97, com 7 metros de frente e 23 de fundos, tendo casa de moradia, em predio novo. Tratar no sobrado. Tel. S. 3397. (O. 23583) G

ALUGA-SE, em casa de familia distincta, um pequeno quarto; rua Corrêa Dutra n. 54. (O 24246) G

ALUGA-SE um bom quarto com janella no ar livre, mobilado e com pensão e todas as commodidades precisas, a um cavalheiro, em casa de um casal, na rua Paysandu' 168. Tem telephone. (O 23844) G

ALUGA-SE quarto para casal e solteiro. Laranjeiras n. 334. (O. 24396) G

ALUGAM-SE, em casa de familia distincta, á rua das Laranjeiras n. 20, proximo ao largo do Machado, uma sala de frente, mobilada, e um quarto pequeno, sem pensão, para casal ou cavalheiro de tratamento. Tel. B. M. 457. (O 24192) G

ALUGA-SE, em casa de familia respeitavel, um confortavel aposento, a um ou dois rapazes de tratamento, na rua Marquez de Abrantes n. 98, Botafogo. (O 24222) G

ALUGA-SE um porão para guardar moveis, na rua General Severiano n. 136. (O 24382) G

ALUGAM-SE quartos com boa pensão; r. do Cattete, 246. Tel. B. M. 3136. (O 24385) G

ALUGA-SE, á praia de Botafogo n. 468, bonita sala de frente, mobilada, a um senhor ou rapazes solteiros, casa de pequena familia allemã. (O 24379) G

Alugam-se 2 optimos quartos, bem mobilados para um ou 2 casaes, em Botafogo. Rua Fernandes Guimarães, 78. (O 23446) G

ALUGAM-SE, em casa de casal de tratamento, com ou sem moveis, café pela manhã, dois amplos e arejados quartos de frente, a casal de tratamento ou senhores do commercio, casa em centro de jardim, com chacara, onde não ha outro inquilino; rua Marquez de S. Vicente n. 323. Bonde de Gavea á porta. (O 24352) G

APOSENTO ricamente mobilado, em casa de familia de fino tratamento, cede-se a casal de reconhecida edoneidade. T. B. M. 1421. (O. 24511) G

ALUGA-SE uma sala de frente, mobilada, com pensão, em casa de familia de tratamento. Largo do Machado n. 11, B. Mar 3805. (O 24543) G

ALUGA-SE quarto mobilado, com bonita vista e muito fresco, á rua Santa Christina 19, Cattete. (O. 23623) G

ALUGA-SE sala de frente, ricamente mobilada, em pensão exclusivamnete familiar. Vagou-se tambem um quarto pequeno. Maximo asseio. Mesa excellente; rua Silveira Martins n. 70. Preços modicos. (O 25216) G

ALUGA-SE, com pensão, aposento bem mobilado; rua Silveira Martins n. 122, Cattete. (O 24406) G

ALUGA-SE um commodo a uma senhora ou casal decente, com ou sem pensão, em casa de familia; rua da Passagem n. 78, casa 5. (O 25237) G

ALUGA-SE linda sala mobilada com pensão estrangeira, a casal, á r. do Cattete 282, junto ao L. do Machado. (O 24478) G

ALUGAM-SE quartos e salas bem mobilados, a familias de todo respeito, com optima pensão, no largo do Machado n. 42. (O 24457) G

ALUGA-SE, a casal distincto, em casa de familia de tratamento, um quarto pequeno e agradavel; rua Parani n. 26, Botafogo. (O 24349) G

ALUGA-SE uma sala com ou sem mobilia; ver e tratar á rua Cunha Barbosa n. 31, Saude. (O 24301) I

Catumby, Estacio e Rio Comprido

ALUGA-SE bom quarto de frente, em casa de familia, á avenida Rio Comprido n. 337, 1º pavimento. (O 25142) J

QUARTO mobilado, com ou sem pensão, em casa de familia, aluga-se na rua Affonso Cavalcante 109, Estacio. (O. 23770) J

ALUGA-SE, em casa de familia, linda sala, com vista magnifica, a senhoras ou casaes decentes, que não cozinhem nem lavem, á rua São Diniz n. 17, Estacio de Sá, perto do centro da cidade, optima para forasteiros. (O 24451) J

ALUGA-SE sala de frente, mobilada, a cavalheiro do commercio; á rua S. Luiz n. 50. (O 24430) J

ALUGA-SE quarto de frente bem mobilado em casa de familia allemã. — Avenida Paulo Frontin n. 377. (2985)

Haddock Lobo e Tijuca

ALUGA-SE, com pensão, excellente quarto, em casa de familia de todo respeito, a casal distincto; tem telephone, banhos quente e frios; rua Dr. Aristides Lobo 26. (O 24259) K

ALUGA-SE ou vende-se o predio á rua Bomfim n. 44, proximo ao Campo de S. Christovão, com 4 quartos, 3 salas e grande jardim; aluguel, 300$; preço, 25 contos. (O 23667) K

ALUGA-SE magnifica sala de frente, independente, com pensão; rua Aristides Lobo n. 83. (O 24381) K

ALUGAM-SE, a casal distinctos ou solteiros, uma sala e um quarto, com ou sem mobilia; rua Haddock Lobo 8, sobrado. (O 24346) K

ALUGA-SE um quarto para pessoas sem filhos. Telephone V. 2268; rua Aristides Lobo n. 92. (O 25091) K

ALUGA-SE sala de frente, sem moveis, com ou sem pensão, em casa de casal de tratamento; rua Dr. Maia Lacerda n. 125, proximo a Haddock Lobo. (O 24448) K

ALUGA-SE uma boa casa para familia de tratamento, com 5 quartos, 2 salas, cozinha, quarto de banho com banheira esmaltada, aquecedor, etc. etc., porão habitavel; está aberta das 12 ás 15 horas e trata-se á rua General Roca n. 76, das 8 ás 13 horas. (O 24425) K

ALUGA-SE o sobrado mobilado da rua Conde de Bomfim n. 270, para familia de tratamento; chaves no n. 268. (O 23592) K

ALUGA-SE uma pequena casa, com o preciso, nova, á travessa do Rio Comprido. A chave está na loja de moveis, junto, que faz frente para a rua Haddock Lobo n. 73; trata-se á praça Saenz Peña n. 51. (O 24435) K

ALUGA-SE casa mobilada por 5 mezes, á rua Affonso Penna; trata-se na rua S. José n. 122, sr. Aquino. (O 25309) K

ALUGA-SE um magnifico aposento de frente, bem mobilado, com pensão, a casal ou familia de tratamento e fina educação, palacete situado no melhor ponto de Haddock Lobo, com todo conforto e cozinha de primeira ordem; rua Haddock Lobo n. 180. (O 24228) K

ALUGAM-SE dois quartos com ou sem mobilia, sendo um pequeno e outro grande, a pessoa que trabalhe fóra; tem telephone; na rua Collina n. 64, esquina da rua Zamenhoff, proximo a Haddock Lobo. (O 24602) K

ALUGA-SE, a senhor ou senhora, um bom quarto com pensão, em casa de familia de todo o respeito; rua Conde de Bomfim n. 567. (O 24612) K

ALUGA-SE uma sala de frente em casa de familia de todo respeito, na rua Coronel João Francisco n. 37, praça da Bandeira — Mattoso. (O 24525) L

ALUGA-SE boa casa com 3 quartos, 2 salas, etc., á r. S. Luiz Gonzaga n. 274; aberta de 1 ás 5. Tel. 4599 Villa. (O 23709) L

ALUGA-SE uma boa sala de frente a pessoa decente; Boulevard 28 de Setembro 316, casa 4, V. Isabel. (O 23734) L

ALUGA-SE o predio da rua Barão de Mesquita n. 923, com muito boas accommodações para grande familia; trata-se á mesma rua n. 893. (O 23690) L

ALUGA-SE o 1º pavimento com 5 quartos, 2 salas, banho quente e frio, fogão a gaz, e bom quintal; rua Souza Franco, 300, está aberto das 8 ás 2 horas. (O. 25226) L

ALUGA-SE, com ou sem pensão, em casa de familia distincta, uma boa sala de frente, independente, sem mobilia, a senhora de todo o respeito; mais informações pelo telephone Sul 3487. (O 24338) L

ALUGAM-SE excellentes quartos com janellas, a rapazes solteiros, á rua S. Francisco Xavier n. 181, *Parque Polonia*. (O 24315) L

ALUGA-SE uma casa com 2 salas, 4 quartos, etc., á praia de São Christovão n. 207; chaves ao lado e informa-se á avenida Rio Branco 101, 2º andar, das 3 ás 4. (O 24207) L

ALUGA-SE uma linda casa na rua Duque de Caxias n. 20, entrada ao lado, com as seguintes accommodações: saleta, sala de visitas, linda sala de jantar, 3 bons dormitorios, com janellas, despensa, bom banheiro, grande cozinha, fogão á gaz, esplendido quintal, toda ajardinado; as chaves por favor no n. 22; trata-se na rua Maxwell 118. (O. 23839) L

ALUGAM-SE dois quartos mobilados a um casal sem filhos, com ou sem pensão, na rua General Canabarro n. 66, S. Christovão. (O 24432) L

ALUGAM-SE, em casa de familia, uma boa sala e quarto ou dois quartos, a casal ou senhores respeitaveis; rua Conselheiro Costa Pereira n. 31, Aldeia Campista. (O 23874) L

ALUGA-SE um quarto a casal sem filhos ou a senhora só. Rua Barcellos, 32, casa 8. São Christovão. (O 25348) L

SALA espaçosa e independente. Rua D. Maria, 54. A. Campista. (O 23342) L

ALUGA-SE, em casa de uma senhora de tratamento, a casal, senhora ou cavalheiro, um excellente quarto, decentemente mobilado e com pensão de primeira. Preço modico. Tel. V. 4417; rua General Canabarro n. 56, S. Christovão. (O 24504) L

ALUGA-SE a casa n. 148 do Campo de S. Christovão, com 6 quartos e todo o necessario, pelo tempo e preço que se convencionar e com ou sem moveis, os quaes tambem se vende. (O 24614) L

SUBURBIOS

ALUGA-SE o bom predio da rua do Rocha n. 79, em centro de terreno, com tres optimos quartos; chaves no n. 59, com o sr. Jorge. (O 24285) M

ALUGA-SE uma boa casa, na rua Miguel Angelo n. 497, Meyer — Bondes de Cachamby. Trata-se com o sr. João Barroso, rua da Quitanda n. 41, sobrado. (O 23105) M

ALUGA-SE uma casa nova tendo 2 quartos, 2 salas e mais dependencias, na rua Engenho Novo (Sampaio); trata-se na rua General Pedra n. 20. (O 23797) M

ALUGAM-SE, á rua Francisco Fragoso n. 53, proximo á estação do Encantado, um quarto e sala de frente, para casal sem filhos. (O 23735) M

VIAS URINARIAS

Syphilis, molestias venereas e da pelle
DR. BELMIRO VALVERDE
Da Academia de Medicina
Tratamento rapido e garantido dos estreitamentos da uretra, gonorrhéas, cystites, hydroceles e hemorrhoidas. Exame directo da uretra, por apparelhos proprios. Cons.: largo da Carioca, 10, 1 ás 6. (627)

CASA — Vende-se 1 nova, 2 q. 2 s. banheiro, aquecedor, fogão a gaz, á rua Ernestina 53-B, L. Vasconcellos. Para ser vista, das 10 da manhã ás 5 da tarde. (O. 20567) N

CASA — Mourão dos Santos, encarrega-se da venda de predios e hypothecas. Rosario, 161. T. N. 3166. (O. 24376) N

COMPRA-SE um predio até 50 contos ou terreno até 15 contos, não mui distante do centro. Proposta, por escripto a R. Penna, rua 24 de Maio, 35. (O. 25221) N

RINS, FIGADO ESTOMAGO

Effeito rapido e radical nas dôres dos rins, congestão do figado, ictericia, dyspepsia, arrôtos, máo halito, digestões difficeis e prisão de ventre habitual com as PILULAS "EMIL", vegetaes e sem diéta.

VIDRO, 2$000 — PELO CORREIO, 2$500

Depositarios: — PERESTRELLO FILHO & Cia,
URUGUAYANA, 66
Casa "A GARRAFA GRANDE"
Em Nictheroy: — *Drogaria Barcellos.* (576)

CASA á rua Maxwell, 124, Aldeia Campista, jardim e gradil de ferro na frente, porta ao centro, uma janella de cada lado, 2 s. 4 q., sendo um fóra, cozinha, despensa, quintal todo plantado; tratar no mesmo ou Mourão. Rosario n. 161. (O. 24377) N

FIGUEIREDO, GONÇALVES & Pires, compram e vendem predios e terrenos e transferencias de casas commerciaes e contratos. Uruguayana, 95. (O 20983) N

PREDIO á travessa Rio Grande do Norte, 56 (Meyer), 17 contos, no centro do terreno, 12 x 108, jardim, porta ao centro e uma janella de cada lado, tendo mais ao lado uma entrada, 2 s. 3 q., despensa, cozinha, quarto com chuveiro, quintal plantado; tratar no mesmo ou Mourão Rosario, 161. (O. 24377) N

ISOLADORES

Companhia Paulista de Material Electrico
Rio de Janeiro
RUA S. JOSÉ, 78 (8710)

Predios E TERRENOS, Aluguel, compra, venda, hypotheca, construcções, concertos, pinturas, e administração, informa J. Pinto, largo da Carioca 6, sobrado. Tel. Central 5127. (O 24513) N

TERRENO. Vende-se um á rua Dr. Dias Ferreira, no Leblon, com 10 ms. de frente. Negocio urgente e sem intermediarios. Trata-se á rua Buenos Aires 108, loja, com o sr. Mario. (O 24416) N

VENDE-SE um terreno no melhor ponto da rua Fonseca Telles, logar alto e saudavel, nivelado e prompto a edificar, medindo 12 metros de frente por 45 de fundo. Preço 12 contos. Trata-se na rua da Carioca, 40, sr. Silva. (O 24084) N

VENDE-SE o predio da rua Barão do Bom Retiro n. 135 (Engenho Novo), grande terreno aos fundos, todo arborizado; para ser visto e tratar depois das 8 horas da manhã, no mesmo. (O 23032) N

VENDE-SE o magnifico e grande predio, com esplendido terreno e lindo pomar, á rua Carolina Santos n. 48, esquina da rua Lopes da Cruz, Meyer, em leilão pelo leiloeiro Palladio, sexta-feira, 15 de setembro de 1922, ás 4 1/2 horas da tarde, no local. (O 25047) N

VENDEM-SE os bons predios á rua Felippe Cardoso ns. 131 e 135, estação de Santa Cruz, em leilão pelo leiloeiro Palladio, quinta-feira, 14 de setembro de 1922, á 1 hora da tarde, em seu armazem, á rua São José n. 57. (O 25043) N

VENDE-SE o bom terreno á rua Tavares, junto ao n. 284, em leilão pelo leiloeiro Palladio, quinta-feira, 14 do corrente, á 1 hora da tarde, em seu armazem, á rua São José n. 57. (O 25045) N

VENDE-SE barato o bom predio da rua Conde Bomfim 634, Tijuca. Trata-se á rua Frei Caneca, 53. (O 24098) N

VENDE-SE o superior terreno á rua Tavares, entre os ns. 288 e 294, com fundos para a rua Dr. Monteiro da Luz, Encantado, em leilão pelo leiloeiro Palladio, quinta-feira, 14 do corrente, á 1 hora da tarde, em seu armazem á rua São José n. 57. (O 25046) N

VENDE-SE o predio da rua Machado Coelho 75, por 25 contos; trata-se na mesma rua 55. (O 23853) N

VENDE-SE uma boa casa, com 3 quartos, 2 salas e mais commodidades, quintal arborizado, á rua Bernardes Guimarães n. 14. Quintino. (O. 23723) N

VENDEM-SE tres pianos allemães e francezes e um harmonium com 20 registros, peças perfeitas, preço diminuto. V. Itauna 75. afina, concerta e compra. (O. 23757) N

VENDE-SE uma casa, 3 quartos, 2 salas, cozinha, banheiro, grande quintal, rua Conselheiro Agostinho, 118, Todos os Santos; tratar, av. Rio Branco 124. (O. 23791) N

VENDE-SE uma optima casa por preço modico, á rua Ferreira Pontes, 93, Chaves & r. Ernesto de Souza, 21. Tratar á praça Olavo Bilac 15, de 1 ás 5 da tarde. (O 24051) N

VENDE-SE casa para pequena familia, á rua Justino Sousa, 12, S. Januario. (O 24900) N

VENDE-SE o magnifico e novo predio, situado em saluberrimo local, com bondes á porta, á rua Dr. Lino Teixeira n. 184, Rocha, com boas accomodações para familia. Trata-se com o leiloeiro Palladio, á rua São José, 57. (O 24273) N

VENDE-SE 1 casa com 2 salas, 3 quartos, cozinha, fossa, luz electrica, terreno proprio medindo 10 de frente por 50 de fundos, á rua Nova da Amorim 19, estação Oswaldo Cruz; trata-se na mesma, com o proprietario; preço 6:500$. (O 24230) N

VENDEM-SE esplendidos lotes de terrenos á rua Honorio e Tenente França, muito proximo a 3 linhas de bonde e á estação de Todos os Santos, a dinheiro ou a prestação; para tratar á rua Theodoro da Silva, 169, Villa Isabel. (O 25298) N

VENDE-SE um predio com dois pavimentos, á rua de S. Christovão, 576. (O 25290) N

VENDE-SE o superior terreno á rua do Senado n. 114, em leilão pelo leiloeiro Palladio, segunda-feira, 18 do corrente, ás 4 1/2 horas da tarde, em frente ao mesmo. (O 25254) N

VENDE-SE o magnifico predio assobradado á rua Leopoldo n. 53, Andarahy, em leilão pelo leiloeiro Palladio, quinta-feira, 21 do corrente, ás 4 1/2 horas da tarde, em frente ao mesmo. (O 25253) N

VENDE-SE o predio da trav. D. Rita n. 16, Engenho Novo, com 5 quartos, 2 salas e demais dependencias, situado em terreno com 22 metros de frente por 50 de fundos. Ver e tratar no mesmo. (O 24436) N

VENDE-SE uma casa á rua José Bonifacio, com bom terreno; bondes á porta, 5 minutos da estação; informa-se á mesma rua 87, Todos os Santos. (O 25361) N

VENDE-SE uma casa por 20:000$. Rua Goyaz 226, E. Encantado. Trata-se na mesma. (O 25360) N

VENDE-SE um predio á rua Santos Lima, em S. Christovão, com duas grandes salas, 4 quartos espaçosos e independentes, cópa, cozinha, fogão a gaz, banheiro esmaltado, apparelhos sanitarios, regular quintal, etc. Trata-se á rua Cosme Velho n. 124 — Casa IV. (O. 24477) N

VENDE-SE um predio com 3 quartos, em boa rua, proximo ao Collegio Militar; trata-se das 12 ás 14 horas, á rua Ledo n. 25 (antiga São Jorge), com Almeida. (O 25317) N

VENDEM-SE, de casa de familia, 1 guarnição de sala de jantar com 9 peças, 1 mobilia sala de visitas, com 9 peças, 1 toillette, columnas e mais moveis para desoccupar logar. Rua do Rezende 97, telephone C. 4984. (O 23854) N

VENDE-SE um predio novo, centro de terreno todo arborizado, com entrada para automoveis, porão habitavel e muitos commodos, distante da cidade 25 minutos a bonde; para ver e tratar rua do Rosario 142, sobrado, sala 3, Candido. (O 25248) N

VENDEM-SE, na rua Santa Maria, 2 predios com 3 quartos, 2 salas, etc., preços 20 contos cada um; trata-se na rua do Rosario 142, sobrado. Candido. (O 25248) N

VENDEM-SE 2 predios novos, na rua Gomes Carneiro, a 20 contos cada um; para ver e tratar, rua do Rosario 142, sobrado, sala 3, Candido. (O 25248) N

VENDEM-SE bons predios no Meyer, Piedade, Riachuelo e outros pontos; trata-se na rua do Rosario 142, sobrado, sala 3, Candido. (O 25248) N

VENDEM-SE os predios da travessa Filgueiras ns. 14 e 16 (São Christovão), juntos ou separados; acceitam-se propostas á rua São Francisco Xavier n. 971, casa 4, com Luiz Antonio Pires. (O 25269) N

VENDEM-SE, juntos ou separados, 4 predios novos, de 2 pavimentos, na rua S. Januario (S. Christovão), com porão habitavel, 2 salas, 3 quartos, quarto de banho completo, despensa, cozinha e terreno. Preço de um, 30 ou melhor offerta). Tratar á rua Souza Franco, 40 (V. Isabel). Urgente. (O 25271) N

VENDEM-SE dois predios na Piedade, com 2 q., 2 s. e mais pertences, preço 6:000$; outro á r. Lopes da Cruz, n. 95 A; preço 10:500$; só se trata com o comprador á rua Anna Guimarães n. 20, até ás 10 da manhã ou das 5 em deante, com Manoel. (O 25304) N

VENDE-SE, á avenida Paulo de Frontin, Rio Comprido, terreno de 8 x 63, prompto a edificar; com J. Pinto, no largo da Carioca, 6. (O 24515) N

VENDE-SE, á rua do Proposito, Gamboa, predio com 2 salas, 2 quartos, etc.; dando boa renda; com J. Pinto, largo da Carioca 6. (O 24515) N

VENDE-SE, á rua Torres Sobrinho, Meyer, bondes á porta e a 5 minutos da estação, solida e confortavel vivenda de 2 pavimentos, com 4 salas, 6 quartos, etc., terreno 15 x 60, todo arborizado; com J. Pinto, largo da Carioca, 6, sobrado. (O 24515) N

VENDE-SE, á rua Salvador Pires, Cachamby, Meyer, predio com 2 salas, 3 quartos, etc., terreno arborizado de 15 x 52; ao lado outro terreno com pomar, de 22 x 88; com J. Pinto, largo da Carioca, 6, sob. (O 24515) N

VENDE-SE, na Muda da Tijuca, moderna e solida residencia, com tres salas, cinco quartos, etc., em terreno de 25 x 68; informa J. Pinto, largo da Carioca, 6, sobrado. (O 24515) N

VENDE-SE á rua Aracaty, perto da estação de Ramos, confortavel e solido predio de dois pavimentos, com tres salas, quatro quartos, etc.; jardim e quintal; póde ser occupado já; trata-se com J. Pinto, largo da Carioca, 6, sobrado. (O 24515) N

VENDE-SE uma casa com 2 salas, 2 quartos, cozinha e mais dependencias. Ver e tratar rua Amorim 57, Piedade, das 16 ás 18 horas. (O 24490) N

VENDE-SE o bom predio á rua Dr. Maia Lacerda n. 63, Estacio Sá, em leilão pelo leiloeiro Palladio, terça-feira, 19 do corrente, ás 4 1/2 da tarde, em frente ao mesmo. (O 24272) N

VENDE-SE uma boa casa no Andarahy, a 2 minutos do bonde Andarahy Leopoldo, de platibanda, 2 q., 2 s., jardim na frente e terreno ao lado, unico preço 10 contos; trata-se com o proprietario, á rua Santos Lima n. 32, Campo S. Christovão. (O 24616) N

VENDEM-SE diversas casas em differentes logares. Trata-se com Francisca, á rua Larga, 129. (O 24586) N

VENDAS DIVERSAS

VENDE-SE uma linda pensão no centro da cidade, com 18 quartos, bem mobilados, jardim, parque, garage, arvores fructiferas. Trata-se na Avenida Mem de Sá, 41. (O 24050) O

VENDE-SE um automovel Chevrolet, perfeito, trabalhando; tem taxi; preço de occasião. Av. Gomes Freire, 15, sobr. (O 23676) O

VENDE-SE um cofre de ferro "Americano-New York", perfeitamente novo. Vende-se, tambem, uma prensa de ferro. Ver e tratar na rua São José, 74, 2º. (O 23659) O

VENTILADOR. Vende-se um quasi novo, para mesa, na r. Maia Lacerda, 36. (O 23324) O

VENDE-SE um fogão á gaz, de ferro esmaltado, com 6 fócos. Rua do Cattete n. 116, loja. (O. 25212) O

VENDE-SE a dentista um consultorio dentario com boa cadeira, modelo Wilkerson, motor de pé White, armario, esterilizador, mesa, instrumentos, etc. R. Dias da Cruz 149, sob., Meyer. (O 24417) O

VENDEM-SE uma pianola com musicas, uma mobilia sala, 1 jardineira e um par de candelabros bronze antiquissimos, 1 estante musica, 2 columnas antigas e mais moveis. Preço occasião. Rua Emilia, 64. Piedade. Bonde Cascadura. (O 24423) O

Dinheiro ao Commercio

Sob promissorias de qualquer valor unicamente a negociantes; solução immediata a juros reduzidos; informa-se com Silva á Avenida Rio Branco 90, 1º andar, Telephone Norte 8288. (O. 20921)

VENDE-SE uma mala grande, de luxo. Procurar Madame Dalmé., Carlton Hotel, Cattete 44. (O. 25200) O

VENDE-SE uma machina Singer de cinco gavetas, completamente nova, com todos os pertences, rua Benedicto Hypolito n. 22, com o sr. Ferreira. (O. 23731) O

VENDE-SE um automovel europeu, 7 logares, com taxi, trabalhando na praça; tratar Largo de S. Francisco de Paula 32, com Bernardino. (O. 23760) O

VENDE-SE uma Victoria, phaetont, coupé, em perfeito estado. R. Riachuelo n. 366. (O. 24353) O

VENDE-SE uma officina de calçado, fazendo bom negocio. Rua Vasco da Gama 66. (O. 23808) O

VENDEM-SE os seguintes utensilios para o fabrico de sabonete e sabão; 1 caldeira grande, 1 prensa, 2 depositos de ferro para soda, 1 balança Hover de 500 kilos, forma parasabão, carimbos, completos para sabonetes, cortadeira e muitos outros objectos para a fabrica. Rua Barão do Bom Retiro, 164, das 8 ás 11 horas. (O. 23818) O

TRANSPASSA-SE uma boa pensão familiar; tem 45 pensionistas effectivos, casa de 1ª ordem; é em um 1º andar, na rua do Cattete, lucro liquido mensal 2:500$, tem 11 quartos e mais accommodações. Cartas a C. B., neste Jornal. (O. 24384) D

TRASPASSA-SE um contrato de uma casa com 5 quartos e 3 salas, na Praça 11. Trata-se com o sr. Ferreira, na rua do Lavradio 198. (O 24234) P

TRASPASSA-SE uma casa com 12 quartos e salas, e mais commodidades, bem mobilada; serve para pensão, banhos quentes e frios, Telephones. Trata-se Av. Gomes Freire, 45. (O 25310) P

TRASPASSA-SE por preço de occasião uma boa fabrica de calçados em movimento, tem 4 viajantes, 3 marcas registradas; informações á rua Marechal Floriano n. 55. (O. 24573) P

ALUGA-SE, em casa de duas senhoras, uma sala de frente, com moveis e luz; rua Visconde de Caravellas n. 31, Botafogo. (O 24269) G

Doenças das vias - urinarias

(Venereas e Cirurgicas)
Dr. ESTELLITA LINS — (Da Cruz Vermelha)
Com pratica nos Hospitaes da Europa

Tratamento moderno das doenças da *Urethra, Prostata, Bexiga, Ureteres e Rins*; Exame endoscopico da Urethra e Bexiga; Methodo pessoal na cura da *Blenorrhagia* e complicações; tratamento pela electricidade do *estreitamento da urethra*; Operações dos orgãos genitaes e rins; Sala especial para senhoras; Installações de Raio X e Laboratorio de analyses; Applicações electricas e vaccinas autogenas, etc. S. JOSE' 81 — Das 10 ás 12 e das 15 ás 18 horas. (3074)

VENDEM-SE dois lindos cachorrinhos lulús n. 1, marrons, a 150$ cada um, á rua Assis Bueno 37, Botafogo. (O 24303) O

VENDE-SE um varejo de cigarros, em bom ponto, negocio urgente. Rua da Constituição, 37. (O 25135) O

VENDE-SE uma machina photographica de 13 x 18, com 6 "chassis", lente Zeiss Tessar, 21,0 ms. 4,5. Rua do Ouvidor 139, Mona-Lisa. (O 25141) O

VENDEM-SE 2 pianos para estudo, escrivaninhas e 1 piano Pleyel. Acceitam-se concertos e compram-se moveis usados. T. 3870 N. R. Vasco da Gama, 150. (O 24238) O

VENDEM-SE bom e baratos vestidos e roupas brancas, por motivo de viagem. Rua Santo Amaro, 166. (O 24186) O

VENDE-SE lindo cachorro legitimo lulu' branco. Corrêa Dutra n. 54. (O 24127) O

VENDE-SE 1 motocyclette Harley Davd, com sid-car semi-duplo. Rua Barão de Mesquita n. 821, com o sr. Ismael. (O 23864) O

VENDE-SE uma machina de costura e bordar Singer, c. 5 gavetas, está nova, preço de occasião, rua Affonso Penna 89, c. 1, prox. Haddock Lobo. (O. 23781) O

VENDE-SE um auto Overlande, está na praça, em bom estado, preço de occasião. Ver e tratar á rua Archias Cordeiro, 39. E. Novo. (O 25228) O

Achados e perdidos

CASA Gonthier, Henry & Armando. Rua Luiz de Camões ns. 45 e 47. Perdeu-se a cautela n. 276066 desta casa. (O. 23820) Q

DIAS & MOYSES, rua Barbara de Alvarenga n. 14. Rio de Janeiro. Perdeu-se a cautela n. 124013 desta casa. (O. 24434) Q

DESAPPARECEU um cachorro Lulu', preto, n. 2, da rua Goyaz, 61. Gratifica-se a quem o achar ou der informações delle. (O. 24184) Q

DIAS & MOYSES, rua Barbara de Alvarenga n. 14. Rio de Janeiro. Perdeu-se a cautela n. 12546, desta casa. (O. 25265) Q

FRANCISCO AGUIAR & Cia. Rua Luiz de Camões, 36. Perdeu-se a cautela n. 222.597 desta casa. (O. 25053) Q

FRANCISCO de Aguiar & Cia. R. Luiz de Camões, 36. Perdeu-se a cautela n. 227964 desta casa. (O. 25146) Q

GRATIFICA-SE a quem encontrar uma cachorrinha, lulu', cinzenta... Attende por Susi. Desapparecida da rua Senador Dantas, 93, sob. (O. 24559) Q

PEDE-SE ao chauffeur do taxi que conduziu cinco senhoras, durante duas horas, deixando-as na rua D. Luiza, 21, o favor de entregar nesse endereço, dois pequenos embrulhos endereçados a Madame Netto dos Reys Pimentel, que ficaram no auto. Dá-se boa gratificação. (O. 25210) Q

Joias de Fino Gosto

Brilhantes, perolas, turmalinas Brazileiras, pratarias e relojoaria Omega, vendem-se *20 %* mais barato do que em outra qualquer casa, na *JOALHERIA DIAMANTINA*, á RUA 7 DE SETEMBRO N. 112 (entre Gonçalves Dias e Uruguayana). (2640)

VENDEM-SE uma machina Singer para chuliar cintos, uma prensa e fivellas diversas, etc. Preço de occasião. Rua Emilia 64, Piedade. (O 24422) O

VENDE-SE riquissimo dormitorio, na rua do Rezende n. 78, sobrado (só a particular). (O 23861) O

VENDEM-SE 1 boa secretaria americana, com logar para machina de escrever, e 1 boa machina. R. Constituição 15, 1º andar. (O 25324) O

VENDE-SE uma machina photographica 18 x 24, objectiva allemã, chassis duplos, com intermediarios, tripé e mala. Saude 145. Joaquim. (O 25329) O

VENDE-SE uma porta de engraxate e balas; rua Magalhães n. 1, Frei Caneca. (O 24418) O

VENDE-SE um bom piano francez, com muita harmonia, 1:550$; rua Benedicto Hyppolito, 151. (O 24500) O

PERDEU-SE a cautela do numero 239.832, da casa de penhores de Guimarães & Sanseverino, rua Alexandre Herculano n. 5 e Luiz de Camões n. 4-A. (O 25163) Q

PERDEU-SE a caderneta da Caixa Economica de n. 547.253, da 3ª série. (O 24262) Q

PERDEU-SE uma carteira contendo importantes documentos; praça da Bandeira. Rogo a finesa a quem encontrar entregar na rua Rezende n. 111, que será gratificado. José Pedro A. Beltrão. (O 23759) Q

PERDEU-SE a caderneta da Caixa Economica do Rio de Janeiro de n. 551.152; pertence a Adão Gomes Manso. (O 19765) Q

R. CERQUEIRA, 54, rua Luiz de Camões, 54. Perdeu-se a cautela desta casa de n. 113.328. (O 24250) Q

SO' 3 DIAS SO'

é o tempo preciso para cessar a gonorrhéa mais antiga e rebelde com a

Injecção Marinho

Os corrimentos das senhoras desapparecem no primeiro dia de uso — A' VENDA EM TODAS AS PHARMACIAS. (9782)

VENDE-SE á rua S. Francisco Xavier, perto da rua Maria e Barros, solido e confortavel predio, terreno 11 x 50; com J. Pinto, largo da Carioca, 6, sobrado. (O 24500) O

VENDE-SE um bilhar com pouco uso, por pouco dinheiro, para desoccupar logar. No Boulevard 28 de Setembro, 445. (O 24459) O

VENDE-SE um casal de cachorrinhos Pomerania, com 4 mezes, pretos, á rua do Riachuelo 390, sobrado. (O 24453) O

VENDE-SE uma machina de costura "Singer" (bobina central). Rua das Marrecas n. 17, quarto n. 9, com o sr. Sylvio. (O 24619) O

VIANNA, IRMÃO & C. Rua do Esp. Santo, 28 e 30. Perdeu-se a cautela n. 53.523 desta casa. (O 25294) Q

VENDEM-SE, para desoccupar logar, 2 toilettes e um guarda vestidos, usados. Inf. 1º de Março, 20, 2º andar. (O 24601) O

DIVERSOS

Advogado. Dr. Raymundo Moreira. Adeanta custas. Alfandega 90, sob. — Tel. Norte 5490. (O 23780) S

Attrahir amor, bons negocios, empregos e o mais tudo que desejar, carta com enveloppe prompto para resposta a Mme. F. Silva, Posta restante do Sampaio, Rio. Attende-se em todos os Estados. (O 25320) S

A*NTES* de comprar o remedio aconselhado, saiba o preço na Drogaria André; Sete de Setembro, 39. (634) S

ALUGAM-SE ternos de frack, smoking, casaca e outros, preços menos 20 º/º. R. Senador Dantas, 75, loja. (O. 25199) S

SABONETE DE ROSS

Usado pelas pessoas de bom gosto. (1452)

VENDE-SE uma pianola Angelus. Ver e tratar na rua do Rezende n. 154, sala 1. (O. 24625) O

VENDE-SE um piano do autor Pleyel, 1/4 de cauda, em bom estado, por preço razoavel; ver e tratar á rua da Carioca n. 48, loja. (O 24473) O

3:500$, vende-se um terreno com 2 quartos; outro por 2 contos e uma boa casa por 14 contos, na parte alta da rua Ibiapina 51, entre as estações de Olaria e Penha. (O. 25161) N

TRASPASSES

CASA mobilada, traspassa-se uma na Avenida Mem de Sá, informa-se no n. 62, casa de quitanda. Tel. Central 4176. (O. 24561) P

TRASPASSA-SE uma pensão familiar, com 45 pensionistas effectivos, tem 11 quartos já alugados, casa de 1ª ordem, deixa de lucro 2:500$ mensaes; é á rua do Cattete. Quem pretender, cartas a C. B., neste jornal. (O 24384) P

TRASPASSA-SE um negocio, constando de armarinho, cigarros, perfumarias, papelaria e brinquedos, negocio sério e urgente; o motivo é ter o dono de retirar-se para a Europa; trata-se com o sr. Vianna, á rua Camerino n. 46. (O (?) P

TRASPASSA-SE uma casa com 10 quartos mobilados por 15 contos; informa-se á rua Corrêa Dutra, 80. (O 25273) P

ALUGAM-SE uma excellente e espaçosa sala de frente, com cinco janellas e dois quartos grandes e arejados, dando para um jardim, em casa de familia de todo o respeito e tratamento. Informações telephone B. M. 613. (O 24571) S

ASPIRINA BAYER — Tubo 2$000. Pharmacia Quintella, R. Cattete, 77. Tel. B. M. 159. (O. 22702) G

ALUGAM-SE na pensão Favorita, á rua Senador Dantas 20, telephone Central 5063, esplendidos aposentos para familias e cavalheiros. Cozinha de 1ª ordem, bondes á porta, perto dos banhos de mar e da Av. Rio Branco. Recebem-se pensionistas. (O. 24174) S

ACCEITA-SE um socio com capital vinte contos para uma industria de prosperidade, funcciona e bem installada. Informações Av. Salvador de Sá, 186, das 12 ás 8 do dia. (O. 23848) S

COMPRAM-SE moveis usados, qualquer quantidade, paga-se bem, decide-se immediatamente, seja qual fôr o valor: não vendam sem ouvir a nossa offerta, á r. Visconde de Itaúna n. 157. Telephone 1.297, Norte. (O. 23803) S

COMPRA-SE e vende-se moveis e pianos usados, casas mobiladas e moveis avulsos, paga-se bem, attende-se a chamados, Tel. Norte 6305. R. Visconde Itauna, 161. (O. 24529) S

CONCERTAM-SE joias e relogios, n'A Pendula Americana, á rua dos Invalidos n. 10. (O. 24636) S

COMPRAM-SE moveis, machinas, tapetes, cortinas, reposteiros, bronzes, metaes, louças e crystaes. Paga-se bem. Tel. Beira Mar 1705. Cattete n. 245. (O. 24104) S

COMPRAM-SE aparas, retalhos de fabricas de camisas, livros velhos, qualquer quantidade. Rua do Mercado 51, Fone Norte 5827. (O. 21375) S

COMPRAM-SE vestidos, chapéos e roupas brancas, só artigo fino e perfeito. Praia Sta. Luzia 132. Tel. C. 6264. (O. 24198) S

COMPRAM-SE archivos velhos para fabricação de papel, trapos velhos, aparas, qualquer quantidade. R. Delgado de Carvalho 97. Fone 2751 Villa. (O. 21375) S

COMPRAM-SE aparas, trapos, retalhos, livros velhos, casa que melhor paga. Rua dos Andradas 169. Fone 2078 Norte. (O. 21375) S

Cópias á machina, e ao duplicador qualquer trabalho, rapidez, reserva e menor preço; na Escola Universal; largo da Carioca, 6, sob. e Largo do Machado 2, sobrado. (O 24513) S

CARTOMANTE — D. Maria Emilia, a celebre a primeira do Brasil e Portugal, consagrada pelo povo como a mais perita, a ultima palavra da cartomancia, e em sciencias occultas; ás exmas. familias do interior e fóra da cidade, consultas por carta, sem a presença das pessoas; unica neste genero, maxima seriedade e rigoroso sigillo; á rua Visconde do Uruguay n. 474, perto das barcas em Nictheroy e caixa postal n. 1.688. Rio de Janeiro. (O. 24409) S

COMPRAM-SE cabellos caídos, de todas as côres, lisos e crespos; paga-se bem, á rua Visconde de Itauna n. 121, sobrado. (O. 25283) S

CAVALHEIRO distincto e bem collocado, deseja travar relações de amizade, com uma mocinha honesta e sem responsabilidade. Cartas a Sampaio, na redacção desta folha. (O. 24542) S

COMPRAM-SE moveis novos e usados e mais objectos, como sejam cortinas, crystaes e metaes e casas mobiladas; attendem-se a chamados á rua Senador Euzebio n. 89, telephone 3296 Norte. (O. 24475) S

CHAUFFEUR precisa-se para um carro europeu; dá-se a terça parte nos lucros, (que entenda de mecanica); rua General Caldwell 162. Tel. 4953 Norte. (O 10268) S

CATARRHO — Peitoral Marinho elimina e desinfecta o pulmão — R. 7 de Setembro, 186. (633)

CADEIRAS do typo da Wilkerson, novo modelo aperfeiçoado e cuspideiras de fonte dupla "Systema Clark", e muitos outros artigos, vende por preço sem competencia. Adolpho Saerke. Rua Assembléa 67 (Republica do Perú). (O. 23415) O

Casamentos Trata-se sem encommodos para os noivos. Rua dos Invalidos 66-A. (O 24356) S

CORTE, costura e chapéo, ensina-se modelo pratico, prazo, 3 mezes, sendo ultimo gratis. Rua S. José, 93. (O. 23707) S

Constipação — Aborta com 3 colheres de Peitoral Marinho — Rua Sete de Setembro 186. (633)

COMPRAM-SE roupas usadas de homens, machinas e tudo que represente valor, não se fazendo questão de preço; chamados tel. N. 6370. Rua José Mauricio n. 43. (O. 23728) S

Casamentos Processos civil e religioso, com ou sem urgencia — *Agencia Juridica Internacional — Alfandega 90, sob.* (O 23789) S

CASAL distincto, mais modesto, procura quarto mobilado até 100$000. Cartas por favor ao "Correio da Manhã", a O. F. A. (O. 24142) S

COMPRAM-SE roupas usadas de homem, senhora e qualquer objecto de valor, pagando-se os melhores preços; attende-se pelo tel. C. 3432. Rua José Mauricio, 7. (O. 23830) E

COMPRAM-SE roupas usadas de homem e senhora; paga-se mais 20 º/º que outros. R. Senador Dantas, 75, loja. (O. 25197) S

COMPRAM-SE roupas usadas de homem, paga-se bem. Attende-se a chamados, teleph. C. 3344. (O. 25197) S

CARRINHO — Vende-se um, para creança, quasi novo e em perfeito estado. Ver e tratar á rua Emenrenciana n. 49. (O. 25295) O

DINHEIRO — Sob hypothecas de predios, terrenos, alugueis, promissorias, apolices, inventarios etc. Moreira & Cia. Rua Gonçalves Dias n. 56 1º andar. (O. 25189) S

Divorcios amigaveis e judiciaes, especialmente de estrangeiros, residentes no Brasil. Dr. R. Moreira, adv. *Agencia Juridica Internacional — Alfandega 90, sob.* (O 23789) S

DINHEIRO á pensionistas do Thesouro e a todo o funccionalismo publico, civil, officiaes e reformados da Marinha e Policia, Guarda Civil, Corpo de Segurança, operarios e diaristas, empresta-se a prazo de dois a tres annos, com juros modicos; á avenida Passos n. 99, 1º andar. Trata-se com J. ATAYDE, que tambem se encarrega de quesquer quitações sem commissão. (O. 24328) S

DINHEIRO sob hypothecas, nos suburbios, á rua Elias da Silva, n. 301. Botequim. (O. 25247) S

DINHEIRO — Juros de 9 a 12 % no anno, sob promissorias commerciaes e hypothecas de predios, qualquer quantia, desde 2 contos, emprestimos sob alugueis de predios, caução de titulos, etc. — J. Leão. Rua da Quitanda 72, sobrado. Sala da frente. (O 23872) S

DINHEIRO — Empresta-se sob promissorias, desde 100$000, com Covas. Rua da Constituição, 8, loja. (O. 23670) S

DINHEIRO sob garantias de pianos e mobiliarios, que ficarão em deposito ou sob a garantia de depositario idoneo. Companhia Aurea. Avenida Passos n. 11. (O. 22401) S

DESCONTOS — Commerciaes ou particulares com endosso de firma commercial. Condições especiaes Secção Bancaria — Companhia Aurea — Avenida Passos n. 11. (O. 22401) S

DINHEIRO — Empresta-se na Companhia Territorial e Constructora, rua de São Pedro, 39, sobre mercadorias e moveis, ficando estes com o devedor. (O. 20949) S

Dinheiro para hypothecas, qualquer quantia, a juros modicos; informa J. Pinto no largo da Carioca 6, sobrado. Tel. Central 5127. (O 24513) S

DINHEIRO — Empresta-se por promissoria desde 100$000 até 10:000$000. Av. Passos 32, sob. (O. 21456) S

ESTRANGEIRO de boa situação, deseja conhecer senhorita ou viuva seria, de fina educação, para casar-se. Carta nesta redacção a James W. (O. 24456) S

FORNECE-SE pensão farta e variada. Rua Haddock Lobo n. 54. (O. 24415) S

FAMILIA espirita — Attende gratuitamente, travessa da Luz n. 4, sobrado. Rio Comprido; não trata de doenças; trabalhos com a maxima seriedade. (O. 25252) S

GONORRHÉA? Quereis a cura certa e radical? Escrevam á Caixa Postal 2008 — Rio de Janeiro. E' gratis o remedio, para fóra do Rio paga-se porte Correio, 1$000. (O. 25215) S

GALLINHAS de raça e ovos para reproducção, vende-se na Ascurra Basse Cour. 55. Ladeira do Ascurra. Aguas Ferreas. (O. 22389) O

HOJE — Vendem-se ternos de casemira fina de paletot sacco, frack, smocking, casaca e sobretudos de 35$ por 30$, 35$, 40$, 45$, 50$, 60$, 70$, 85$, 95$ a 150$, liquidação. Rua Senador Dantas n. 75. Loja. (O. 24588) O

INTERESSADO — Firma importadora desta praça, acceita interessado com o capital de 12 a 15 contos, para confiar-lhe um ramo de sua actividade. Bom ordenado e interesse. Tratar das 9 ás 12 á rua dos Ourives 106, loja. (O. 24380) S

Westclox

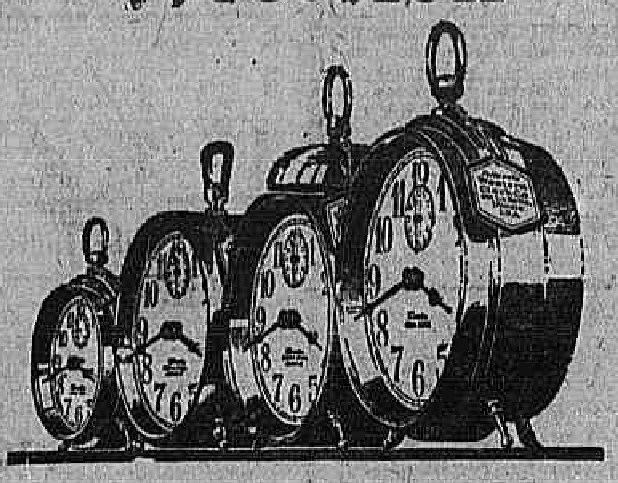

O nome no mostrador

A marca de fabrica Westclox no mostrador de um despertador ou relogio de algibeira, serve para distinguir um bom chronometro.

O nome Westclox é a marca da fabrica registada pela Western Clock Co. Esta marca é estampada no mostrador para que V. S. possa reconhecer um producto legitimo Westclox.

Se o nome Westclox apparecer no mostrador do despertador ou relogio de algibeira que se lhe offerece pode V. S. ter a completa certeza de comprar um relogio digno de confiança—um relogio que prestará bom serviço e durará por annos.

WESTERN CLOCK CO., LA SALLE, ILLINOIS, E. U. A.
Fabricantes de *Westclox*: Big Ben, Baby Ben, Pocket Ben, Glo-Ben, Jack o'Lantern, Bom Dia (Estylos A, B, C, D, e E), O Vigia.
14 (2728)

Joias — Compram-se ouro de 3$000 a 5$000. Casa Oliveira; Andradas n. 54, teleph. N. 4772. (O. 24140)

LULU' inteiramente preto, perdeu-se ou fugiu, um que attende ao nome de Dick; desde a rua Bento Lisboa 46, até ao Cattete. Gratifica-se á pessoa que o entregar ou der informações exactas do seu paradeiro. Bento Lisboa, 46. (O. 23856) Q

MACHINAS de escrever — Officina de concertos e deposito das melhores marcas de machinas, fitas e papel carbono. R. da Alfandega, 137. Teleph. Norte 3450 E. Magalhães. (O. 24394) S

MACHINA Singer de costura, compra-se 1 para particular, tel. 384 Villa. Sr. Adelino. (O. 23780) S

MME. Zinha, espirita vidente e sciencias occultas, todos os dias, rua 1º de Março 101, 3º andar. (O. 23768) S

MOÇO de posição protege com 200$ mensaes, moça independente, branca, educada e bonita. Cartas neste jornal a "Ricardino". (O. 24609) S

Naturalizações e casamentos de estrangeiros no Brasil. Passaportes para qualquer paiz. *Agencia Juridica Internacional — Alfandega 90, sob.* (O 23789) S

Nevralgia — Em 5 minutos desapparece com Linimento Marinho — Rua Sete de Setembro 186. (633)

OVOS de raça, typo de utilidade, 10$; de exposição, 15$. Rua Itapagipe, 155, campeão da Exposição de 1922. (O 23182) S

OVOS de raças Plymouth Rock carijó e branco, Wyandotte Columbia, Legorn perdiz, Rhode Island, vendem-se á rua General Bruce n. 225, São Christovão. (O 24506) O

PENSÃO — Comida bem temperada com toucinho, pratos fartos e variados, do dia 16 em deante. Rua Frei Caneca n. 16. (O 23829) S

PIANO — Vende-se um, allemão, cordas cruzadas; armação de ferro, bonita peça de gosto, perfeito, preço de occasião. Avenida Mem de Sá 82. (O 24323) O

Machinas para serrar metaes

diversos typos em stock.

Armando Busseti

Succursal no Brasil de NIELSEN & WINTHER Lta. Copenhagen — Rio de Janeiro RUA MARECHAL FLORIANO, 5 Phone Norte 6619

VISITE O NOSSO "MOSTRUARIO" NO PAVILHÃO DINAMARQUEZ DA EXPOSIÇÃO. (3080)

MME. VIEITAS, participa ás pessoas intimas e de relações profissionaes que continúa a residir á Praça da Republica n. 84, sobrado. (O. 23066) S

MME. Oriental, espirita, e a unica pithonisa, em sciencias occultas, com 19 annos de pratica em Jerusalem e na maior parte da Europa, revela o segredo humano pela graphologia physionomica, lê a palma da mão, e toda a sina da pessoa, pelo horoscopo kabalistico, uma consulta só chega para conseguir felicidade. A Mme. Oriental attende suas consultas todos os dias em seu consultorio na sua residencia, á rua da Constituição 47. (1º andar.) Teleph. Central 2508. (O. 24565) S

MOÇAS — A fabrica Bhering, á rua 13 de Maio n. 19, precisa para operarias. (O 21062) S

MACHINAS de escrever. Concertos e Limpezas. K. Sass, rua Theophilo Ottoni 101, sobr. Telephone Norte 4574. (O 21310) S

PENSÃO em casa de familia, comida sadia e magnifica, temperada com toucinho; á praça Tiradentes n. 83, 1º andar. (O 23110) S

PENSÃO. Acceitam-se pensionistas á mesa e domicilio, a 100$ mensaes, boa comida e variada; rua Buarque Macedo, 13, Cattete. (O 24469) S

PENSÃO a domicilio por 100$000 mensaes, fornece-se de primeira qualidade á av. Mem de Sá, 291. (O 24528) S

POR preços de reclame. — Lindos vestidos de seda e lã, desde 50$. Modelos de chapéos para todos os gostos, desde 5$. Ricas capas para theatro e baile. Roupas brancas bordadas á mão; plumas e aigretes, tudo por preço de reclame. — Mme. Machado. Praia Sta. Luzia 132. — Tel. C. 6264. (O. 24197) S

CURA DA HYDROCELE

Attestados e agradecimentos medicos

HYDROCELE GRAVE

Illmo. sr. dr. Leonidio Ribeiro — Rio.

Eu, abaixo assignado, doutor em medicina pela Faculdade do Rio de Janeiro, attesto que soffrendo de hydrocele submetti-me, ha já 5 annos, ao processo especial do meu illustre collega, dr. Leonidio Ribeiro, tendo ficado radicalmente curado.

A bem da verdade cumpre-me declarar que pelo seu tratamento não soffri dor alguma, não tive febre, nem necessidade de guardar o leito.

A meu distincto collega apresento calorosas felicitações pela efficacia e innocencia do seu processo, e a expressão sincera do meu profundo reconhecimento — DR. PEREIRA DE REZENDE, medico, residente em S. Manoel, Estado de S. Paulo — Junho de 1913.

HYDROCELE DUPLA GRAVE

Rio de Janeiro, 12 de janeiro de 1912 — Illmo. sr. dr. Leonidio Ribeiro — Rio de Janeiro — Prezado collega — Meus cumprimentos e saudações — Folgo muito em communicar-lhe que fiquei radicalmente curado da hydrocele dupla que me atormentava havia 4 annos, a qual foi pelo digno collega operada em setembro de 1910, por meio do seu excellente processo, que tão felizes e immensos resultados tem dado. Convém, em abono da verdade, observar mais uma vez affirmar-lhe que após a operação não me sobreveiu accidente algum, nem se quer febre, não tendo sido preciso guardar o leito, entregando-me logo ao exercicio de minha clinica.

Mais uma vez, agradecido subscrevo-me com muita estima — DR. FRANCISCO DE FARIA SERRA, medico, residente á rua Conselheiro Pereira da Silva, 179, Rio de Janeiro.

HYDROCELE ANTIGA E GRAVE

Maceió, 12 de abril de 1913 — Illustre collega dr. Leonidio Ribeiro.

Declaro que estou completamente curado da hydrocele antiga pelo seu processo, ha cerca de anno e meio, o qual além de não produzir dor alguma, é rapido e sem perigo algum para o operado.

DR. HEBRELIANO MAURICIO VANDERLEY, medico clinico e inspector de hygiene publica nesta capital (Maceió).

HYDROCELE DUPLA

Eu, abaixo assignado, doutor em medicina pela Faculdade do Rio de Janeiro, etc. — Attesto que na edade de 76 annos, soffrendo de hydrocele dupla, fui submettido, ha já 8 annos e 10 mezes, ao processo especial do meu illustre collega dr. Leonidio Ribeiro, e acho-me hoje perfeitamente curado, sem ter tido febre, nem soffrido as cruciantes dores dos antigos processos. Agradeço e dou os parabens ao meu illustre collega por mais este successo, aconselhando a todos os que soffrem de hydrocele recorrerem a este tão suave e seguro processo. Dr. Joaquim Coelho Gomes, medico, residente em Resende, (Estado do Rio de Janeiro) — Junho de 1913.

DR. LEONIDIO RIBEIRO tem consultorio á rua 7 de Setembro 38, das 3 ás 4. Tel. 5510 C., onde applica seu processo de cura da hydrocele sem operação. (O 24294)

MODISTA, faz vestidos por qualquer figurino; preço modico. Rua S. José, 93, 2º. (O. 23707) S

MME. Muset, espirita vidente de muito poder e verdadeira medium, attende todos os dias na rua Visconde Itauna, 525. (O 24203) S

MME. GRACINDA, espirita vidente. Attende a todos, pessoal ou por cartas. Rua Teixeira de Carvalho n. 14, ponto dos bondes do Engenho de Dentro. (O. 24335) S

MLLE. GARRONE, Penteados e ondulações, com longa pratica nos centros elegantes de Hespanha, executa a ondulação a Marcel a 2$000. Preço especial de reclame. Travessa S. Francisco Paula 8, 2º andar, Phone 6445, Central. (O 20824) S

MANICURE, vae a domicilio, 4 mil réis. Chamados, Central 2534. Mme. Carmen. (O. 24318) S

MME. Anna, vidente, antigamente rua S. José, 46, agora, rua Buenos Aires, 202. (O. 24483) S

PENSÃO de primeira ordem, fornece-se a domicilio do dia 15 em deante, á rua S. Salvador n. 4. (O 24210) S

PIANO. Vende-se um optimo para estudos; preço 1:200$, em perfeito estado. Lavradio, 182. (O 25263) O

PIANO. Vende-se um bom para estudo por 1:100$, em optimo estado. Invalidos, 190. (O 25262) O

PIANO ou auto-piano, compra-se um de particular e paga-se bem. Telephonar para C. 4623. (O 23312) S

PIANOS — visitem ou peçam preços e catalogos, a R. Ferreira & C. Tel. V. 3968, rua B. F. Xavier, 388. Fabricantes e importadores á casa que mais pianos vende. Compram ou reformam usados.

RELOGIOS. Compram-se novos, velhos, quebrados, de ouro, prata e nickel, e concertam-se, na rua Marechal Floriano Peixoto n. 181. (O 24573) S

ROUPAS usadas, compram-se cautelas das mesmas, do penhor, paga-se bem. R. Senador Dantas 75, loja. (O. 25198) S

Rheumatismo. Fricciona com linimento Marinho e a dôr cessa — Rua 7 de Setembro, 186. (633)

REISE nach Deutschland und besorge alle Aufrage, etc. Briefe an die Expedition. (O 24187) S

TYPOGRAPHIA. Vende-se tendo 3 machinas de impressão, aparar, picotar e grampear; contrato por 3 annos, não pagando aluguel. Trata-se com o sr. Moreira, rua da Candelaria, 57, sobrado. (O 23881) O

Ternos á prestações, e á dinheiro, sob medida. De boa casemira. Feitio elegante. Rua Visconde de Itauna, 139. Loja. (O 24604)

TERNOS a prestações, de 15$ a 50$, sob medida, elegantes e economicos; Alfaiataria Veiga, praça Tiradentes 39, sob. Junto á Cª. Telephonica. (O. 23755) S

VESTIDOS e roupas finas de senhora, compra-se e paga-se bem. R. Senador Dantas, 75, loja, telephone C. 3344. (O. 25197) S

VESTIDOS. Fazem-se com presteza e perfeição, a começar de 35$; reformas e bordados. Rua do Ouvidor 52, 2º, tel. N. 4510, Mme. Amaral. (O 24479) S

VESTIDOS. Fazem-se pelos ultimos figurinos, no atelier da rua Estacio de Sá, 59, sobr. Tel. V. 6283. (O 24342) S

Virilidade. Tome JUVENTOL. r. dos Andradas, 43 e 45. (633)

VESTIDOS, chapéos, plumas, flôres, grinaldas para noivas e 1ª communhão, preparam-se á rua Miguel de Frias, 26. Ensina-se tambem pinturas diversas, tudo por preços baratissimos! (O 24185) S

GONORRHEA e suas complicações. Cura radical por processos seguros e rapidos. — DRS. JOÃO ABREU e BRANDINO CORRÊA, das 8 ás 19 horas. Telephone, 5803, Norte — Rua de S. Pedro, 64. (631)

"CASA DE BORDADOS"

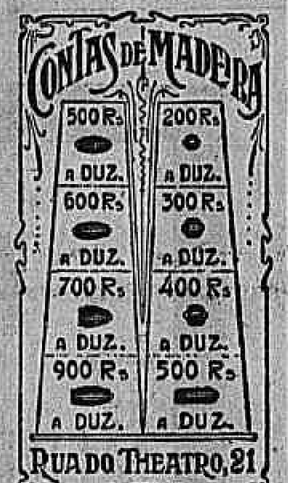

"CASA DE BORDADOS" (2670)

MEDICOS

Raios X—Dr. J. Geraldo Vieira com pratica dos hospitaes de Paris, Berlim e Francforte. RADIOSCOPIA—RADIOGRAPHIA—RADIOTHERAPIA — Assembléa n. 38. (O 23403)

Dr. Samuel Prado CLINICA MEDICA. Doenças do coração, pulmões, figado e estomago — Tratamento da syphilis — Applicação do legitimo 914. Consultorio: Rua Marechal Floriano 42, de 1 ás 3. Telephone Norte 1733. Residencia: Rua do Mattoso n. 91. Telephone Villa n. 4836. (O 23037)

Dr. Teixeira Coimbra Doenças da pelle e syphilis. Tratamento da blenorrhagia e suas complicações. Electrotherapia, massagens, raios ultra-violetas, injecções de 914. Trepol e Sulfarsenol. Cons. Rua da Carioca n. 81, das 9 ás 12 horas, e á noite. Telephone Central 2089. Resid. Rua Pereira Nunes 199. Tel. V. 3847. (O 21408)

Medico Veterinario — Consultas: das 10 ás 11, na pharmacia Miguel Couto, á praça Gonçalves Dias, 15. Tel. 4006. N. Attende chamados. (O 24332) R

DR. A. MONTEIRO, 21 annos de clinica, sendo 6 annos na Europa, medicina e cirurgia em geral, gratis aos pobres, das 10 ás 6 da tarde, rua Larga 55. Fornece e applica por . . 30$000, o legitimo 914 allemão. (O. 23114) R

Dr. Godoy Tavares Prof. Fac. M. B. Horizonte, laureado F. Rio, pratica hospitaes Paris e Berlim. Coração, pulmão e rins. Por seus processos mol. estomago e intestinos. Avenida Rio Branco 137 (Odeon) 3 ás 5 menos ás quintas. T. C. 1083. Res: M. Abrantes 106. B. M. 2430. (O 22182)

HYDROCELE, TUMORES DOS SEIOS, VENTRE E ESCROTOS

HYDROCELE — Cura radical sem dôr, sem operação cortante e sem privar o doente das suas occupações habituaes.
DR. LUIZ DE MARCOS — Uruguayana 105. sob, das 2 ás 4. (6789)

DOENÇAS DO ESTOMAGO, INTESTINOS, FIGADO E NERVOSAS — *DR. RENATO DE SOUZA LOPES, professor da Faculdade. Exames e photographias pelos raios X. Tratamento especial da epilepsia. R. S. José 39, de 3 ás 6, diariamente. Tel. 5282 C. Res. Rua Voluntarios, 33.* (7284)

DENTISTAS

EXTRACÇÕES de dentes — Technica e clinica exclusivas. Dr. Arthur Victor. Especialista. R. Carioca 44. Tel. C. 5871. (O. 18774) R

DR. SILVINO MATTOS reforma e confecciona, em 24 horas, com garantia e a preços razoaveis, dentaduras de vulcanite ou ouro; assim como as concerta em horas, por mais quebradas que estejam; na rua Sete de Setembro, 231. (O 24589) R

DENTISTA — Dr. Aldo Cunha. Tratamento rapido, garantido e completamente sem dôr, por preços modicos. Faz pela technica norte-americana, chapas, bridge work, e os demais trabalhos. Gabinete com installação moderna. R. Marechal Floriano n. 55. (O. 24128) R

DR. SILVINO MATTOS — Dentaduras com ou sem chapas, "pivots", corôas, obturações a ouro e porcellana, extracções e tratamentos de dentes, sem a minima dôr, etc. Serviços perfeitos, rapidos e garantidos. Preços modicos e em prestações. Rua 7 Setembro, 231; das 7 ás 21 horas, todos os dias. Tel. 1.555, C. (O 24589) R

DENTISTAS — Vendem-se: 2 lindas cadeiras automaticas, sendo uma Wilkerson, penultimo modelo; uma boa escrivaninha; um mocho; uma mesa ajudante; um vulcanizador e muitas miudezas. R. Uruguayana, 142, 1º, sala dos fundos, com José Costa. (O. 24620) R

Dentes bonitos

Encontram-se nas afamadas dentaduras anatomicas, confeccionadas pelo laureado cirurgião-dentista Dr. Silvino Mattos, á rua 7 Setembro, 231. (O 24589) R

DENTISTA formado attende a chamados a domicilio. Preços modicos e á prestações. Chamados a José Costa, Telephone Norte 5878. (O 24621) R

DENTISTA — Compra-se um gerador a gazolina completo, com toda urgencia. Marechal Floriano Peixoto n. 117, sobrado. (O 24549) R

DENTISTA

DR. MOREIRA SENNA. Extracções e tratamento de dentes completamente sem dor. Collocação de dentes com ou sem chapa, corôas, pivots, obturações a porcellana, etc. Trabalhos rapidos e garantidos por longo tempo, a preços modicos e em prestações. Das 8 ás 20 horas. Rua Uruguayana n. 226, esquina de Marechal Floriano. (O 21059) R

DENTISTA — Compra-se 1 cadeira, 1 motor e todos os pertences para 1 gabinete e officina; pagar bem. R. Andradas, 46. (O. 23846) R

DENTISTA — Dr. Argemiro Pinto com pratica das Escolas de Nova York, Paris e Londres. Obturações desde 5$. Collocação de dentes desde 15$, etc., rua da Assembléa 123. (O. 1227) R

DENTISTA

DR. SILVINO MATTOS, laureado especialista em dentaduras, com ou sem chapas, parciaes ou duplas; em extracções e tratamento de dentes sem a minima dôr; obturações a platina, ouro, porcellana, PIVOTS, corôas e cantos de ouro, etc. Todo o serviço feito com perfeição, rapidez, maxima garantia, ao alcance de todos e em prestações. Rua Sete de Setembro n. 231, proximo á praça Tiradentes, das 7 da manhã ás 9 da noite, todos os dias. Phone: 1.555 Central. (O 24589) R

DR. SILVINO MATTOS — Extracções, absolutamente sem dôr, a 5$; dentaduras a 5$ cada dente; concertos em dentaduras a 10$; obturações a 5$; trabalhos garantidos e pagamentos á prestações; á rua Sete de Setembro, 231, proximo á praça Tiradentes; das 7 da manhã ás 9 da tarde; telephone 1555. Central. (O 24589) R

DENTISTA — Vende-se uma cadeira por 700$, para desoccupar logar e 1 motor de pé, 1 vulcanizador novo, 1 prensa Sharp, 1 cuspideira Ritter e um armario estante; Marechal Floriano Peixoto n. 117, sob. (O 24548) R

DENTISTA — Alfredo V. Garcez, da rua da Lapa, 49. Phone 1364 Central. Attende diariamente de 12 ás 5. Trabalhos perfeitos e garantidos por muitos annos, sendo todos sem dor. Concertos em dentaduras, ficando como novas em poucas horas. Tratamento scientifico da Pyorrhéa-Alveolar. (O 25236) R

Dentista — Heitor Corrêa — Especialista em trabalhos a ouro e dentes artificiaes. Travessa S. Francisco, 12. Tel. 3440, Central. (O 18408) R

VENDE-SE, muito barato, um motor dentario, braço de corda S. W. S. Rua Possolio 50, A. Campista. (O 24481) R

WITTE. Avisamos aos srs. Dentistas que acabamos de receber grande partida do afamado anesthesico Allemão Witte, em caixa com 24 ampoulas de 1 c.c., caixa 5$000, á rua Gonçalves Dias 49. Gentil, Miranda & Cia. (O 23867) R

PARTEIRAS

GRAVIDEZ — Não tem perigo usando antes e depois do parto SEDANTOL; allivia as dôres, colicas; evita hemorrhagias, complicações, molestias dos ovarios; garante a saude. Nas drogarias e na Casa Huber. Rua Sete de Setembro, 61. Drogaria Pacheco. Rua dos Andradas n. 43. (O 25285) R

MME. PALMYRA, que morou á r. Camerino 20 annos, reside á av. Gomes Freire, 127, sob. (O. 23098) V

MME. GUIN, professora em partos, ex-interna da Maternidade de Barcelona, revalidada no Rio, partos e outros trabalhos; 1 exame da gravidez, não tem horas, attende a chamados, seja qual fôr a distancia. Avenida Mem de Sá 95. Tel. C. 2690. (O 18519) V

PARTEIRA e enfermeira diplomada Mme. Elvira, 20 annos de pratica, faz todos os trabalhos de sua profissão, attende de 1 ás 4, rua dos Andradas 149, phone Norte 1980. (O 22690) V

MME. PALMYRA Taveira Morgado. Rua Buenos Aires n. 192. Phone n. 802, Norte. (O 20680) V

SUSPENSÕES devido a resfriados, susto, nervosismo, anemias, fraqueza nas senhoras, de qualquer edade; curam-se com o *Sedantol*; approvado pela Saude Publica e pelos medicos; nas drogarias e Ribeiro, Menezes & C., rua Uruguayana 91. (O 25285) R

Tintura COCHIARELLI

PODEROSISSIMO TONICO ESTOMACAL

Unico remedio para dispepsia, gastralgia, flatulencia, prisão de ventre, enjôo de mar, colicas e vomitos. A Tintura Cochiarelli derroca e pulveriza todas as molestias do apparelho digestivo o delle derivado.

Deposito geral: Drogaria BAPTISTA — Rua 1º de Março n. 10. (O 20599)

Professores e professoras

Allemão, por professor allemão. Methodo pratico e rapido. Rua S. José n. 19, 1º andar. (O 25206) Z

AULAS particulares para preparatorios, por professora. [illegible] prof. dr. Washington Garcia. R. Carioca 47, tel. 5330 C. (O 25410) S

DO VELHO ao novo, reforma-se chapéos desde 4$000 e fazem-se desde 15$000, á rua Buenos Aires, 251. Tel. Norte 1055. (O. 25197) Z

DÃO-SE lições de hespanhol, solfejo e piano pelo methodo do Instituto. Travessa do Torres, 19. (O. 25355) Z

DACTYLOGRAPHIA. Habil professora lecciona no Curso Benjamin Constant, á rua Buenos Aires, 160. (O 24397) Z

DACTYLOGRAPHIA pelo methodo e por 10$000 mensaes, 3 vezes por semana, com teclado coberto, só na ESCOLA URANIA. Quem aprender dactylographia aqui nunca será bom dactylographo. — Alugam-se machinas $500 a hora e executam-se trabalhos. Ensino de linguas, escriptu. mercantil e bancaria; R. 7 de Setembro n. 107, 1º. (O. 24487) Z

DACTYLOGRAPHIA — Ensino gratuito, a senhoras e senhoritas. Curso Freycinet, Uruguayana 47. (O 24927) Z

ESCREVER A' MACHINA — Curso completo em 15 lições nas machinas 50$000; aulas tres vezes por semana 10$ mensaes, aulas diarias 20$. ESCOLA VELOX. Largo São Francisco 36. (O. 24372) Z

Escrever á machina, aluguel aprendizagem e pratica em qualquer marca de machina. Lições avulsas, 1$500; ás mesmas, de hora, um curso completo, 50$000, 10 horas; [illegible] na Escola Universal, Largo da Carioca n. 6, sobrado. (O 24513) Z

ENSINA-SE pintura pastel, tecido, seda, a oriental, Judaica, fogo, baixo, photo-miniatura, plastica e outras. R. D. Maria Antonia, 14, Engenho Novo. (O 25183) Z

FRANCEZ pratico; ensina M. De Possey (francez). Odeon, Sala 8. Tel. C. 3982. (O 16289) Z

INGLEZ, francez, e allemão — Professor com longa pratica, ensina em casa dos alumnos e em sua residencia, Rua Frei Caneca n. 61, 1º andar, Teleph. 5853 Central. (O 24409) Z

INGLEZ pratico. Garante-se ensinar praticamente em 5 mezes, methodo facil e com conversação, 10$ mensaes, 3 lições por semana. Informações á rua de S. Pedro n. 145, 2º andar. Sala 3, ás segundas, quartas e sextas, das 4 ás 5 da tarde e das 7 ás 9 da noite. (O 23866) Z

INGLEZ — Mr. Rodger, americano, ensina este idioma por preço modico, á rua da Alfandega 199, sob. Tel. Norte 4657. (O 24235) Z

LECCIONA-SE piano pelo methodo do Instituto, a 20$ mensaes, particular ou em collegios. Tel. Villa 4010. (O. 25325) Z

MLLE. RUFFIER, professeur de français, d'histoire, de litterature et de diction. Rua Silva Guayana 38, Sete de Setembro ou 32 Desembargador Isidro, Fabrica. (O 18463) Z

PIVATE PROFESSOR — Stenography in both languages, London certificate. Inglez, etc. S. Pedro 48. (O 18465) Z

PROFESSORA lecciona solfejo e violino. Rua Dona Mariana 35, sobrado, Botafogo. (O. 24241) Z

PRECISA-SE de comprar umas carteiras collegiaes em bom estado. Quem tiver escreva a Professor Vieira, no escriptorio desta folha. (O. 24408) Z

PORT., Francez, Inglez, arith. Commercial, escript. merc. e bancaria, steno-dactylographia, só na Escola Urania, 7 de Setembro 107, 1º. Tel. C. 5930. Mens. 15$, em turma e 50$ part. (O. 25255) Z

PROFESSORA paciente ensina meninas e senhoras, portuguez, francez, inglez, arithm., geogr., calligr., etc. V. 5301. (O 24197) Z

PROFESSOR CONTABILIDADE e guarda livros profissional, habilita em 3 mezes a fazer a escripta de qualquer casa commercial. 20$000 mensaes, em aulas particulares. São Pedro, 48. (O 24443) Z

PROFESSOR BARBOSA. Lecciona portuguez, francez e arithmetica, a preços modicos; rua da Alfandega n. 199. Tel. Norte 4657. (O 25277) Z

SENHORA distincta lecciona portuguez, francez, allemão e hespanhol a moças e meninos, á r. do Cattete n. 75, sobrado. (O 24291) Z

O EXITO

em todas as manifestações da vida póde ser obtido facilmente. Toda creatura de vontade e que deseja melhorar de vida deve pedir hoje mesmo um exemplar da REVISTA INDIANA, que ensina o caminho do exito. — Mandar direcção clara em carta dirigida á REVISTA INDIANA. Rua do Carmo, 33 — São Paulo. (O 25031)

ESPIRITA SOMNAMBULO Consultas sobre qualquer sentido — Cartas ao Prof. Pedro Leitão, Cidade de Ubá — Minas. (O. 17477)

Pensão. Renascença — Aluga-se um apartamento que serve para familia de tratamento ou cavalheiro, com boa pensão. Rua Bento Lisboa n. 25. (O 25093)

Pensão Familiar — Alugam-se lindas salas mobiladas com optima pensão, a cavalheiros e familias de tratamento. Avenida Mem de Sá n. 72, sobrado. (O 23218)

PENSÃO — Em casa de familia acceitam-se pensionistas á mesa. Preços razoaveis, optima cozinha. Avenida Mem de Sá n. 72, sobrado. (O 23217)

AUTO FORD — Vende-se na garage Cascata, Avenida Gomes Freire n. 143. (O 25282)

Antiguidades, curiosidades objectos em ouro e pratas antigas, compra-se pagando o maximo. Ouvidor 69. Tel. Norte 839, CASA AMERICANA (O. 21422)

CASA — Vende-se o magnifico, elegante e confortavel predio de dois pavimentos, construcção moderna e recente, sito á rua do Barão do Bom Retiro n. 490, Engenho Novo. Trata-se á rua Buenos Aires n. 169, loja, das 7 da manhã ás 4 1/2 horas da tarde. (O 22377)

Casa em Botafogo — Vende-se uma para morada de pequena familia, prompta a ser habitada, á rua Grandeza n. 315. Preço: 58 contos. [illegible] das 6 ás 16 horas. (O 23628)

Bonde electrico sem trilhos — Moderno systema de transporte para passageiros e cargas, proprio para o interior; não exige estrada especial. Informações com Silva e Companhia. Caixa Postal n. 799 — S. Paulo. (O 25096)

ALUGA-SE — Uma casa mobilada para pequena familia, só por mezes. Trata-se n'A ECLECTICA — Avenida Rio Branco n. 137, 2º andar. (1998)

Fabrica de sabão — Vende-se um pleno funccionamento, fabrica de sabão na rua Duques de Bragança n. 4 — Andarahy — Bonde de Uruguay Engenho Novo. (O 25.376)

Optimo negocio — Vende-se na rua do Lavradio n. 194, fabrica de tintas "Sul America", vendem-se por preços excepcionaes, tintas que mantem tabellas de preços fixos e permanentes. [illegible] para a Exposição Nacional; preço de occasião. [illegible] (O 25318)

BAR E CAFE' — Vende-se um em optimo ponto [illegible] com bom negocio; contrato de [illegible] pelo telephone Central 5405, ou com o sr. Pinto. (O 24406)

"915 Homœopatha"

EM TABLETTES

Dynamisação em primeira centesimal do 914 (Neo-Salvarsan), do pharmaceutico Theophilo de Andrade. Empregado contra a SYPHILIS e todas as suas manifestações, tae como: rheumatismo, dôres nos ossos, dartros, ulceras, cancro, erysipelas, molestias dos olhos, etc. Preço do vidro 5$000. Vende-se na Drogaria Granado e C. á rua 1º de Março; Casa Huber e C. Uruguayana, 51. [illegible]

Vidros e espelhos — Fornecem-se colloca-se. SANTOS SEABRA & C. Rua LARGA, 40. Tel. N. 551. (O [illegible])

Metaes para vitrines e artigos de vidraceiro, SANTOS SEABRA & C. Rua LARGA, 40. Tel. N. 551. (O [illegible])

AUTOMOVEL — Vende-se de particular, esplendido carro de passeio [illegible] em perfeito estado e licenciado. [illegible] automoveis modernos [illegible] Rua Haddock Lobo n. [illegible] ge Mercurio, com o sr. Luiz Peres. [illegible]

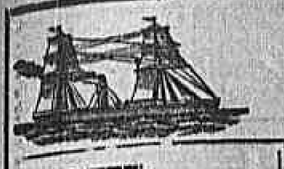

Companhia Nacional de Navegação Costeira

SUL

Serviço de passageiros

VIAGENS BI-SEMANAES
SAIDAS DO RIO: QUINTAS e DOMINGOS

ITAQUERA

Sairá domingo, 17 do corrente, ás 10 horas, para:
Santos, segunda-feira, 18.
Paranaguá, terça-feira, 19.
S. Francisco, quarta-feira, 20.
Rio Grande, sexta-feira, 22.
Pelotas, sabbado, 23.
Porto Alegre, domingo, 24.
Chegada.

Valores pelo escriptorio até á vespera da saida do paquete, até ás 4 horas da tarde.

NORTE

Serviço de passageiros
VIAGENS SEMANAES
Saidas do Rio aos sabbados

Itaberá

Sairá sabbado, 16 do corrente, ás 10 horas, para:
Victoria, domingo, 17.
Bahia, terça-feira, 19.
Maceió, quarta-feira, 20.
Recife, quinta-feira, 21.
Cabedello, sexta-feira, 22.
Natal, sabbado, 23.
Mossoró, domingo, 24.
Chegada.

Valores pelo escriptorio até á vespera da saida do paquete, até ás 4 horas da tarde.

SUL

Serviço de passageiros

Itapema

Sáe amanhã, quinta-feira, 14 do corrente, ás 12 horas para:
Santos, sexta-feira, 15.
Paranaguá, sabbado, 16.
Antonina, sabbado, 16.
Florianopolis, domingo, 17.
Rio Grande, terça-feira, 19.
Pelotas, quarta-feira, 20.
Porto Alegre, quinta-feira, 21.

N. B. — Para passagens, Avenida Rio Branco, 27 — Telephone Norte 55. Cargas e outras informações, no escriptorio da Companhia á

Avenida Rodrigues Alves n. 303-331 - Telep Norte 6240-6244

A's Usinas de Lacticinios!

USAE OS NOSSOS

Filtros Centrifugos!

O uso deste apparelho é exigido pelo Regulamento do Serviço de Leite.

Só com este apparelho consegue-se uma verdadeira limpeza do leite. Coadores e coisas parecidas de nada servem, pois, não trabalham com a necessaria força centrifuga.

A nossa Casa sempre tem stock destas e das demais machinas para lacticinios.

THORVALD JENSEN & Cia.
RIO DE JANEIRO
RUA SACHET, 27 Caixa Postal 1.283 (2744)

Prestidigitação

GRATUITAMENTE remetto a todos como amostra, 6 magicas de salão e o meu novo CATALOGO N. 6, com mais de 600 trucs para amadores e profissionaes. Juntar 600 réis em sellos postaes. — J. PEIXOTO — CAIXA POSTAL, 968 — S. PAULO. (884)

Photographia Stereoscopica

VERASCOPIOS, TAXIPHOTES e todo o material necessario a esta especialidade, trabalho para amadores, revelação de negativos e confecção de diapositivos com perfeição. G. A. SANTOS & COMP., Rua Buenos Aires n. 93. (2634)

OZENA

(FETIDEZ NASAL)

Cura garantida e rapida, pelo DR. EURICO DE LEMOS, especialista de doenças de garganta, nariz, ouvidos e bocca. Professor livre da Faculdade de Medicina do Rio de Janeiro. — Consultorio, rua da Assembléa n. 13, sobrado, das 12 ás 4 horas da tarde. (O 24502)

Motores electricos

Até 10 H. P., americanos e allemães. Facilita-se o pagamento. — OTTONI ALMADA & COMP. — 99, RUA DOS ANDRADAS — 99. (1437)

Predios no centro commercial

COMPRAM-SE predios novos de construcção garantida, dando renda superior a 9 %, livre de impostos, até a quantia de cinco mil contos. Dá-se preferencia ás ruas occupadas pelo alto commercio ou Avenida Central. Informações por carta á R. B. nesta folha. (O. 24533)

GRATIS

A escopo de propaganda estamos distribuindo um bello figurino de modas para senhoras e cavalheiros. Quem desejar recebel-o envie o seu endereço e [illegible] para o porte á nossa AGENCIA DE PUBLICIDADE, Rua Oliveira Peixoto [illegible], S. Paulo. (2685)

MOENDAS

Precisa-se de 2, cada uma de tres cylindros de 40 a 44 pollegadas de comprimento com ou sem engrenagens. Carta a D. Cruz — Rua das Palmeiras, 67 — S. Paulo. (2811)

Installações electricas

Força, luz, telephonia, para-raios e campainhas hydraulicas. Orçamentos gratis. OTTONI ALMADA & COMP. — RUA DOS ANDRADAS N. 99. (1363)

Si V. Exa. soffre

do estomago e intestinos, é por que não usa o ELIXIR DE CAMOMILLA GRANADO. (9783)

CENTENARIO

Em casa de familia de todo o respeito, aluga-se á rua Voluntarios da Patria n. 355, esplendida sala de frente, independente, mobilada, com direito a café pela manhã e uso do telephone, pelo preço de 250$000 mensaes pagos adeantados. (O 24383)

AUTOMOVEIS

Vendem-se em bôas condições dois caminhões Delahaye 5 toneladas, um Renault 3 toneladas. Para informações dirigir-se á Rua Buenos Aires n. 84, 2 andar. (O. 22959)

Representações

Acceitam-se para qualquer artigo de commercio e industria. Dão-se referencias. Cartas para este jornal a J. Ozorio. (O 21650)

SENHORAS E SENHORITAS

Falta de menstruação, reapparece com a especialidade SEVENEKRAUT, em Apiol — Sabina Arruda. — Drogaria Geraldes. R. Uruguayana n. 142. (O 20666)

PAINA DE SEDA

Kilo 3$500. Bazar Herminios. Praça da Bandeira n. 115. Telephone Villa 284. M. C. Brandão. (O 21.242)

CASA NO LEME

Aluga-se mobilada; trata-se pelo telephone Sul 1018. (O. 22436)

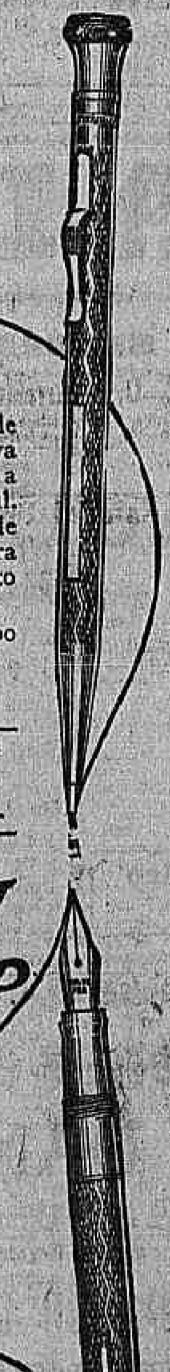

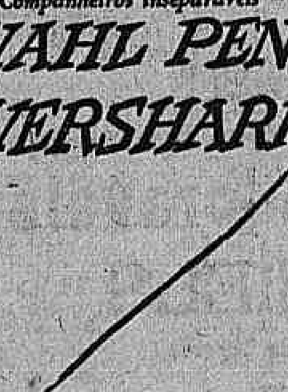

O DELGADO cylindro de metal é vantagem exclusiva da penna Wahl, assim como a ponta d'aço e o do lapis Wahl. Aquelle, contem um deposito de tinta muito amplo; esta, segura firmemente a espiga em quanto se escreve.

Fornecemos pares do mesmo typo e desenho.

A venda nos melhores estabelecimentos de toda a parte.

Os fabricantes garantem integralmente a superior qualidade dos seus productos.

THE WAHL COMPANY
New York E. U. da A.

Companheiros inseparaveis

WAHL PEN EVERSHARP

O brinde mais appropriado: um estojo com um lapis Eversharp e uma penna Wahl.

(9871)

Descrente, mas convenceu-se

O illustrado pharmaceutico HERCULANO MONTENEGRO, habil redactor e proprietario da "Gazeta Colonial", que vê a luz em Caxias, adeantada e prospera cidade deste Estado, espontaneamente dirigiu ao depositario do PEITORAL DO ANGICO PELOTENSE, a carta que, abaixo, transcrevemos, *ipsis verbis*:

"Caxias, 16 de novembro de 1918. — Sr. Eduardo Sequeira, Pelotas. — Ao ler a serie de attestados que está publicando, em varios jornaes do Estado, inclusive a "Gazeta Colonial", de minha propriedade e redacção, resolvi, por minha vez, experimentar o vosso tão preconizado PEITORAL DE ANGICO PELOTENSE, afim de combater uma bronchite, que "havia dois annos", me atormentava, principalmente á noite.

Como sabeis, sou pharmaceutico diplomado, e foi no largo exercicio dessa profissão que me convenci de que 99 % dos medicamentos apregoados como heroicos para certas e determinadas doenças [illegible] alguns [illegible] bolsa [illegible] o PEITORAL DE ANGICO PELOTENSE [illegible] hoje, de [illegible] fazer [illegible]

Sem mais, me subscrevo, de v. s., attento collega e obrigado. *Herculano Montenegro.*

A' venda em todas as pharmacias e drogarias do Estado e nas agencias da campanha.

Deposito geral:

DROGARIA EDUARDO C. SEQUEIRA - Pelotas (3232)

CHAUFFEURS

Precisam-se alguns para auto-caminhões, na Companhia Cervejaria Brahma, Rua Marquez de Sapucahy 200. (3072)

OURO

DE LEI 3$500

Prata, platina, brilhantes, perolas, dentaduras usadas, compram-se; e fabricam-se de encommenda, trocam-se, reformam-se e concertam-se joias. Concertos garantidos de joias e relogios. — RUA DA CARIOCA 23, sobrado. (O 24386)

Alta cartomancia

Mr. de Mirabeau, Cattete 83. — Attende das 8 ás 12 e das 13 ás 15 horas. (O 24295)

TONICO
Loverso

O MAIS PODEROSO FORTIFICANTE DA ACTUALIDADE — UNICO QUE CURA COM ABSOLUTA GARANTIA, E RESTITUE O DINHEIRO AOS DOENTES QUE NÃO OBTIVEREM RESULTADOS. — VENDE-SE NAS PHARMACIAS.

(O 21251)

TERRENO

Vende-se um com 20 x 70, prompto a edificar, na rua Pernambuco, pertinho da estação do Encantado, preço de occasião. Trata-se com Ventura á rua General Camara n. 245, das 10 ás 2 horas. (O 24040)

Palacete Fialho Hotel

Lindos aposentos. Rua Fialho n. 20 (Gloria). Telephone 3732 B. M. (O 23832)

ARMAZEM

Proximo ao Caes do Porto, armazem 13. Aluga-se por 300$000, novo, ladrilhado. Serve para officina, fabrica, deposito. Faz-se contrato ou não. Trata-se com o sr. Cinelli. — Praça Mauá n. 1. Telephone 1.109 Norte. (O 23802)

FORTALECENDO

Restabelece todas as funcções o *Vinho Tonico Phosphatado das Tres Quinas Bittencourt.*

111, R. Uruguayana, 111

(9788)

CASA MOBILADA

Precisa-se de uma com tres quartos, duas salas e dep. para pequena familia. Garante-se a mobilia. Prefere-se com piano e não longe do centro. — Telephonar para Central 4178, com Baptista, até ao meio dia. (O 23807)

Ajudantes para chapéos

Acceitam-se algumas com pratica; emprego permanente. Rua do Ouvidor n. 187, 1º andar. (O 23798)

BICYCLETA

Vendem-se duas para mocinhas; estão novas, preço de occasião. Rua Affonso Penna 89, c. 1, proximo Haddock Lobo. (O 23782)

SOBRADO

Passa-se a quem comprar os poucos moveis; serve para familia ou pequena pensão. Fogão a gaz, banheiro, aquecedor, centro da cidade, a tres minutos da exposição. Cartas neste jornal a José. (O 23775)

Contra a
ANEMIA

a Chlorose e as Côres Pallidas

Todos os Medicos Receitam

AS GENUINAS PILULAS do Dr BLAUD

como o melhor reconstituinte.

Cada pilula leva o nome BLAUD gravado, como aqui junto. BLAUD

Laboratoire des PILULES de BLAUD
3, Rue Kléber, BEAUCAIRE (Gard) França

Vendem-se em todas as boas Pharmacias.
Recusem as imitações.

(2878)

MANICURE

Mme. Rosita. Trabalha com perfeição. Vae a domicilio. Chamados pelo telephone Beira-Mar 152. (O 23796)

Guarda-chuva para senhora

Pede-se ao sr. chauffeur que conduziu um casal e que deixou no restaurante Italia, sabbado, ás 8 horas da noite, entregar á rua Buenos Aires n. 95, um guarda chuva que por esquecimento ficou no carro. Gratifica-se generosamente. (O 23773)

COFRES

Vendem-se dois usados, preços de occasião. Rua Theophilo Ottoni 148. (O 24329)

VENDE-SE

trilhos 18 kilos, desvios e rodeiros. Rua da Constituição n. 71, terreo. (O 23743)

Escola de chapéos e corte

Maria Baptista Teixeira, acceita discipulas e as dá promptas com trinta lições. Rua 7 Setembro 211, 1º andar. (O 23774)

C. H. — MEDIUNS INVISIVEIS

Para obter Diagnosticos de Qualquer Molestia, é só dirigir-se á Caixa do Correio numero 1352 (Rio de Janeiro), do Centro Humanitario acima, mandando o Nome, Edade, Profissão, Residencia, e um Sello de 200 reis para a resposta. (573)

VERMI-CID

O melhor medicamento para vermes, bichas ou lombrigas. A' venda em todas as pharmacias e drogarias. (O 23127)

Torno mechanico

com cava e 2 metros comprimento, vende-se por 2 contos. Mattoso 62. (O 24309)

SAURER

Auto caminhão de 4 tons., com carrosseria e licenças, vende-se por 13 contos. Rua do Mattoso n. 64. (O 24309)

NOVA ESCOLA DE CORTE

costura, chapéo, theoria musical e piano, para senhoras e senhoritas. Ensino perfeito e garantido. A professora tem longa pratica das melhores escolas do Rio. Preços modicos. Rua Visconde do Rio Branco n. 763, Nictheroy. (O 25036)

AUTO FORD

Vende-se um [illegible] com quatro mezes de uso, [illegible]. Ver e tratar á rua Buenos Aires n. 77, 1º andar, das 12 ás 17 horas. (O 22627)

A BOTA NACIONAL

52-Rua Marechal Floriano Peixoto-52
ANTIGA RUA LARGA
Telephone n. 6698

EM PELLICA ENVERNIZADA E BUFFALO BRANCO, SALTO ALTO e SALTO BAIXO, de 33 a 39

17$000

O MESMO ARTIGO PARA MENINA

14$500

24$000

Finissimos sapatos em pellica azul, côr de vinho e envernizados e em buffalo branco, salto á Luiz XV, de 31 a 39 — artigo de 45$, em qualquer outra casa.

22$000

Chics e finissimos sapatos em pellica envernizada, e em buffalo branco, salto á Luiz XV.

22$000

BRANCO ou PRETO

Calçados para senhora "Luiz XV", de 8$ a 16$000
Qualquer outro modelo . . . . 22$000
Para homem, artigos finos, de 10$000, até . . . . 18$000

Aviso ao Povo: — Os proprietarios de *"A BOTA NACIONAL"*, já conhecida em todo o Brasil, resolveram mudar a sua acreditada casa da Rua 7 de Setembro 233, para a Rua Marechal Floriano Peixoto 52, antiga Rua Larga. Por este motivo esperam a sua visita para verificar os preços que se acham marcados na nossa mercadoria. Todo o bom patriota deve comprar nesta casa — *"A BOTA NACIONAL"* — Pedidos a J. FREITAS & IRMÃO — Pelo Correio mais 1$500 por par.

BRILHANTES . . . 1:200$000 kte.

Ouro — m. — 5$000; Platina — 28$000; Joias, objectos antigos e artisticos, moedas do Imperio, 15 % de agio. Prata velha de 70 rs. a 300 rs., especialidade em concertos de relogios e bolsas de prata.

E' QUEM MELHOR PAGA.

41 -- RUA URUGUAYANA -- 41

(O 24521)

Acido Sulphuroso

PARA

MACHINAS DE GELO

SEMPRE EM STOCK

Sociedade de Motores Deutz «Otto Legitimo» Ltda.

— RIO DE JANEIRO —

Caixa Postal, 660 — R. Alfandega, 103

(7946)

KOCHCIDINA

SUCCO DE AGRIÃO ESTABILISADO
PHOSPHO-LACTO-CREOSOTADO e SACCHARADO
FORMULA E PREPARAÇÃO DO PHARMCO
FRANCISCO GIFFONI

PODEROSO BACILLICIDA E TONICO-REPARADOR.
EFFICAZ NAS AFFECÇÕES PULMONARES E DAS VIAS RESPIRATORIAS EM GERAL: BRONCHITES, BRONCHORRHEA, TOSSES REBELDES, LARYNGITE, TUBERCULOSE.
DEPOSITO GERAL - PHARMACIA E DROGARIA GIFFONI
DE FRANCISCO GIFFONI & Ca.
RUA 1º DE MARÇO, 17 — RIO DE JANEIRO.

(2787)

Snrs. Hospedes de Hoteis

Chamamos vossa attenção para a Casa SILVA & BARROSO — Onde encontrareis o mais variado e completo sortimento de Perfumarias finas estrangeiras e nacionaes, pentes, escovas e artigos do mesmo ramo.

Os menores preços da praça.

AVENIDA PASSOS 55 — Rio de Janeiro. Tel. N. 5232.

SILVA & BARROSO (6590)

Cooperativa Mercantil Por Sorteios

AUCTORIZADA E FISCALIZADA PELO GOVERNO FEDERAL
CARTA PATENTE N. 59

Rua Visconde de Itauna, 104, loja

Resultado do 2º sorteio deste mez do Plano B, realizado hoje, ás 15 horas, com a presença do sr. fiscal do Governo Federal.

—:— ISENÇÕES —:—

Foram isentas de pagamento em 5 contribuições cada uma as seguintes cadernetas:

N. 0772 — Sr. José de Castro Vianna — Capital Federal.
N. 0069 — Sr. Raymundo T. Nazareth — Quixadá — Ceará.
N. 0168 — D. Josephina Oliveira — Ubá — M. Geraes.
N. 0328 — Sr. Alfredo de Almeida Prado — S. Paulo.
N. 0748 — Sr. Augusto Ferreira da Cunha — Petropolis.

—:— PREMIO —:—

Foi sorteada a caderneta n. 0601 pertencente ao Sr. Francisco Oliveira, residente em Rio do Ouro, no Estado do Rio de Janeiro.

Rio de Janeiro, 12 de setembro de 1922.
(Ass.) J. da Fonseca e Silva, gerente.
(Ass.) Julio Machado de Lemos, fiscal do Governo Federal. (O 24466)

Instituto do Dr. Alvaro Alvim

TRATAMENTO DE TODAS AS MOLESTIAS INCLUSIVE: —

da syphilis, pelle, fibromas uterinos, ulceras e tumores malignos, pelos meios communs, vigorados pelos mais poderosos agentes physicos: — ELECTRICIDADE (todas as formas), CALOR, LUZ, FRIO, RAIOS X, RADIUM, MASSAGENS, etc., etc.; Largo da Carioca n. 11, das 10 1/2 ás 6. Tel., Central, 4748. (19015)

USEM PASTA DENTIFRICIA S.S.WHITE

(1894)

MOLESTIAS DOS RINS E DO CORAÇÃO

Use o TONICARDIUM, tonico dos rins e do coração: limpa a bexiga, desinflama os rins, contra as nephrites, areias, colicas renaes, augmenta as urinas. Tira as inchações dos pés e rosto, hydropsias, com cansaço, falta de ar, palpitações, dores sobre o coração, asthma, bronchite asthmatica, arterio-sclerose; remedio approvado pela Saude Publica. Na Casa Huber, rua Sete de Setembro n. 65; Drogaria Rodrigues, rua Gonçalves Dias n. 591 Drogaria Pacheco, rua dos Andradas n. 43, e Drogaria Baptista. (O 25284)

VICHY ÉTAT — Productos **VICHY-ÉTAT** — VICHY ÉTAT

SAL VICHY-ÉTAT

Sal natural extrahido das aguas de Vichy-Etat.
Vende-se em frascos de 125-250-500 grammas.

PASTILHAS VICHY-ÉTAT

2 ou 3 depois das refeições facilitam a digestão.

COMPRIMIDOS VICHY-ÉTAT

Muito praticos em viagem para fazer agua digestiva gazosa.

Desconfiar das imitações. Exigir a marca **VICHY-ÉTAT**

DINHEIRO

Empresta-se a commerciantes e particulares sob promissoria ou caução de apolices. — Av. Passos 32, sob.

(O 21455)

CASA

Vende-se magnifico e confortavel predio, em rua transversal á Conde de Bomfim, perto do bonde. Negocio urgente, de occasião. Informações com João Campos, á rua dos Ourives n. 60. (O. 24412)

10 mil bilhetes

Distribue 1291 premios

Bilhete inteiro . . . 300$
Quarto . . . . . 75$
Decimo . . . . . 30$
Meio . . . . . . 150$
Quinto . . . . . 60$
Vigesimo . . . . 15$

QUEM QUER

1.000 Contos ??!

DIA 19

Fazei vossos pedidos ao

CAMPEÃO DO SUL

Agencia Geral de Loterias

Raul C. Beirão & C.

RUA RODRIGO SILVA, 6
Caixa Postal 2.166
End. Tel.: "CAMPEÃO"
Telephone: C. 2.526 — Rio

Pagamento immediato e integral

(4088)

RODA DA FORTUNA

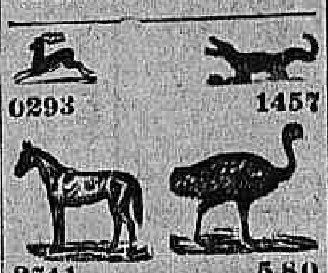

0293 1457
2741 580

FLUMINENSE . . . 630
OPERARIA 117
NOITE 151
CARIDADE 421
Nictheroy, 12|9|1922.
V. P.
(O. 24537)

Nova Suburbana
659
937
493

LEALDADE
764
482
386

Nova Mineira
450
800
082

Nova União
281
038
658

(O 24582)

CARIDADE 424
RECTIFICAÇÃO
Nictheroy, 12|9|922.
V. P.
(O. 24576)

A Loterica
540
Rio, 12-9-922. Hoje, ás 6 1/2. (O 24491)

GARANTIA
713
P. P. P. — 12-9-922. (O 24534)

GARANTIA 139
FILIAL 257
E. Rio, 12|9|922.
(O. 24580)

CELESTE
023
6-2-17-23
Rio, 12-9-922. (O 24524)

HORA . . . . 492—23
REAL . . . . 923— 6
ESPERANÇA . . . 193—24
O. e COMP.
(O. 24498)

BOA ESPERANÇA
068
E. do Rio, 12-9-922. (O 24512)

A GARANTIA . . . 746
A POPULAR . . . 988
Rio, 12|9|922.
(O. 24574)

A PREFERIDA
A 707
Hoje, ás 6 horas. (O 24508)

RIO MENSAGEIRO

Junto a este jornal — Entrega volumes a domicilio e recados urgentes e garantidos. Telephone Central 58. (O 18236)

Pintura de cabellos

Madame Ribeiro, particularmente tinge cabellos com um preparado vegetal inoffensivo, de sua propriedade. Trabalha tambem com Henné; rua S. José n. 59, sob., proximo á Avenida. — Tel. Central n. 1.289. (9778)

LOTERIAS

Loteria da Capital Federal

Resumo dos premios da extracção de 12 do corrente:

33.111 (Capital) . . 20:000$000
73.569 . . . . . . 5:000$000
19.794 . . . . . . 2:000$000
32.480 . . . . . . 2:000$000

PREMIOS DE 1:000$000

78522 19177 1823

PREMIOS DE 500$000

15568 75299 51673 77099 5621

PREMIOS DE 200$000

61524 12167 32683 68131 70496
37302 26000 33938 79622 47624
47783 60490 39296 34358 78948

APPROXIMAÇÕES

33110 e 33112 . . . 400$000
73568 e 73570 . . . 300$000
19793 e 19795 . . . 200$000
32479 e 32481 . . . 200$000
78521 e 78523 . . . 100$000
19176 e 19178 . . . 100$000
1.822 e 1.823 . . . 100$000

DEZENAS

33111 a 33120 . . . 50$000
73561 a 73570 . . . 40$000
19791 a 19800 . . . 30$000
32471 a 32480 . . . 30$000
78521 a 78530 . . . 20$000
19171 a 19180 . . . 20$000
1.821 a 1.830 . . . 20$000

Todos os numeros terminados em 1 têm 2$; exceptuados os terminados em 11 que têm 6$000.

Loterias do Estado do Rio de Janeiro

Resumo dos premios da extracção de 12 do corrente:

19.611 (Recife) . . 30:000$000
56.404 . . . . . . 3:000$000
75.437 . . . . . . 2:400$000
50.754 . . . . . . 1:200$000
66.448 . . . . . . 1:200$000

PREMIOS DE 600$000

71316 56918 73592 3217 55312

PREMIOS DE 300$000

62151 54504 54069 41406 18234
67807 74103 29411 5160 45662
4434 48288

PREMIOS DE 120$000

4821 75936 56761 19074 16149
48585 60242 73876 50928 59943
27805 15526 34924 42485 27053
32495 19311 65789 29843 2221
27063 1672 79445 63026 35947
35994 70440 23003 9389 64722
29851 46247 9767 52924 50005
7437 12381 15591 45836 47733
62362 54883 67807 37375 12824
15529

APPROXIMAÇÕES

19610 e 19612 . . . 180$000
56403 e 56405 . . . 120$000
75436 e 75438 . . . 120$000

Todos os numeros terminados em 611 têm 18$; em 404 têm 15$; em 437 têm 15$; em 1 têm 3$; exceptuados os terminados em 11 que têm 6$000.

LOTERIA DO ESTADO DE SÃO PAULO

Resumo dos premios da extracção de 5 do corrente:

52.579 . . . . . . 20:000$000
3.711 . . . . . . 2:000$000
55.126 . . . . . . 1:500$000
23.939 . . . . . . 1:000$000
55.644 . . . . . . 1:000$000

PREMIOS DE 500$000

6836 16929 17180 37620 22766

PREMIOS DE 200$000

4492 28189 28975 29312 35388
35681 36955 39140 42780 47536
51456 54353 54478 56155 59627

APPROXIMAÇÕES

52578 e 52580 . . . 200$000
3.710 e 3.712 . . . 150$000
55125 e 55127 . . . 100$000

DEZENAS

52571 a 52580 . . . 50$000
3.711 a 3.720 . . . 40$000
55121 a 55130 . . . 30$000

CENTENAS

52501 a 52600 . . . 8$000
3.701 a 3.800 . . . 6$000
55101 a 55200 . . . 4$000

Todos os numeros terminados em 9 têm 2$; exceptuados os terminados em 79 que têm 4$000.

LOTERIA DO ESTADO DA BAHIA

Extracção de 12 do corrente:

13.978 (Rio) . . . . 50:000$000
12.015 (Rio) . . . . 5:000$000
18.249 (Bahia) . . . 3:000$000
5.518 (Rio Grande) . . 2:000$000

Companhia de Loterias Nacionaes do Brasil

Extracções publicas sob a fiscalização do Governo Federal, ás 2 ½ e aos sabbados ás 3 horas. — RUA VISCONDE DE ITABORAHY N. 45.

HOJE —:— HOJE

23 — 2ª

25:000$000

Por 1$600, em meios

AMANHÃ —:— AMANHÃ
25-18ª
20:000$000
Por 1$600, em meios

DEPOIS DE AMANHÃ
28-18ª
20:000$000
Por 1$600, em meios

SABBADO, 16 DO CORRENTE — A's 3 horas da tarde
9 — 4ª

SO' JOGAM 20.000 BILHETES

200:000$000

Por 44$000, em decimos

Este importante plano além do premio maior distribue mais 1 de 20:000$; 1 de 10:000$; 2 de 5:000$; 5 de 2:000$; 20 de 1:000$ e 70 de 500$000.

Os bilhetes para essas loterias acham-se á venda na séde da Companhia á rua 1º de Março, 88.

200.000$000

Ao Sr. Pedro Sader, negociante em Bomjardim, E. do Rio, foram hontem pagos pela conhecida CASA GUIMARÃES, 8|20 do bilhete 24478, da Loteria de S. Paulo, extrahida a 8 do corrente, bilhete este remettido ao Sr. Elias Antonio, agente da referida CASA GUIMARÃES, em Cantagallo.

F. GUIMARÃES.

RUA DO ROSARIO, 71

RUA DO ROSARIO N. 71. CAIXA 1273.

RAIOS X

DR. JORGE A. FRANCO. Consulta com exame pelos Raios X, 25$000. Tratamento moderno das doenças do estomago, intestinos, figado, pulmões, coração, rins, ossos, etc. — Photographias, 60$000. 15, Largo da Carioca, de 1 ás 6, todos os dias. Tel.: C. 3128. (832)

OPERARIOS

Precisam-se na Companhia Cervejaria Brahma. — Rua Marquez de Sapucahy n. 200. (2140)

Mary Pickford, Norma e Constace, Florence Reed, Nazimova, Jackie Coogan, Chaplin.

São artistas do PROGRAMMA SERRADOR

ODEON

PROGRAMMA SERRADOR — COMPANHIA BRASIL CINEMATOGRAPHICA

NORMA TALMADGE dentro em pouco apparecerá em DEVER DE GRATIDÃO

Todas as sessões têm sido cheias!

E' o triumpho absoluto de

Mary Pickford

na interpretação dessa deliciosa mulher-menina, em

A Garota

Que é A GAROTA?

Um motivo para admirarmos mais uma vez a admiravel MARY PICKFORD, como tambem para nos deliciarmos com um romance encantador, da FIRST NATIONAL CIRCUIT

A grande parada de 7 de Setembro

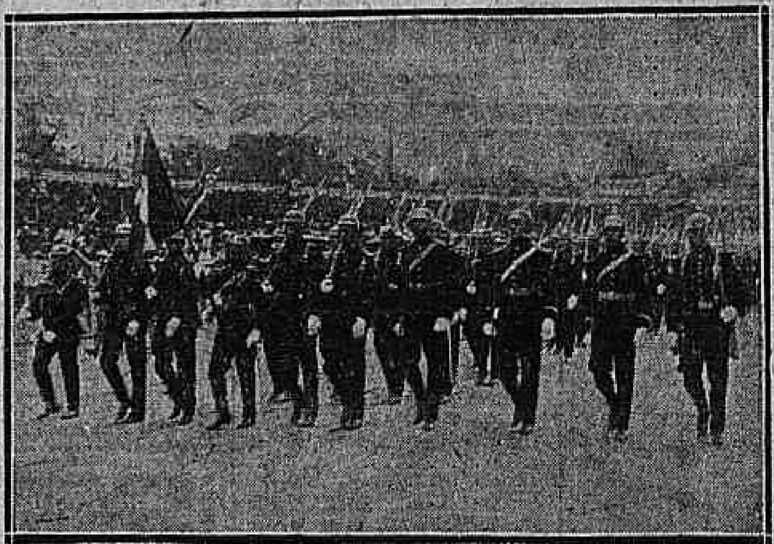

O unico film completo, detalhado, nitido, perfeito e minucioso, contendo: Diversas vistas do Campo de São Christovão, o Pavilhão Presidencial, as Archibancadas com as delegações, officialidade dos navios estrangeiros, convidados. — A passagem dos contingentes das nações amigas — Os formidaveis "tanks" do Exercito Brasileiro — Batalhões do glorioso Exercito Nacional — O Batalhão Naval — Tropas da invencivel Armada brasileira — Reserva Naval e Tiros — A luzida Brigada Policial — A monumental carga de cavallaria do 1º Regimento, etc., etc.

Hoje no ODEON

Novidade — A esplendida comedia da Sunshine

Filho de sua mulher

BREVE — O admiravel menino-artista JACKIE COOGAN, em uma nova creação.

CINEMA IRIS

Companhia Brasil Cinematographica
Rua da Carioca ns. 49 e 51

ULTIMO DIA! — Não deixe de vir ver hoje os 3º e 4º episodios de

O Phantasma Inimigo

Romance de emoções da PATHE' NEW YORK, com JUANITA HANSEN.

Uma linda producção da FOX FILM:

ENREDOS DA CASAMENTEIRA

uma comedia finissima, que encanta, desempenhada pela bella EILEEN PERCY.

NOTA. — Só o IRIS está exhibindo este film.

No programma: mais 2 films — O PATO ESPERTO, film comico Sunshine, em 2 partes, e — MUTT E JEFF em "DEDO COLOSSAL".

Amanhã - Um programma magnifico com 2 grandes films: BUCK JONES no drama da Fox DESCULPE A OUSADIA - WILIAM FARNUM em uma das suas mais estupendas creações: O JURAMENTO DO SOLDADO.

Breve, William Farnum, em O ESPOLIADOR Fox Film

CINEMA CENTRAL

Breve, «Tempestade» a mais estraordinaria obra de arte produzida até hoje

Empresa Pinfildi — Avenida Rio Branco 168 — Tel. 4218 Central

HOJE. um sensacional programma que só o Central vos pode offerecer

Ultimo dia, vinde ver

Robinson Crosné

novas aventuras em 4 actos sensacionaes.

No mesmo programma e querido artista

George Walsh

na sua mais bella creação

O Medianeiro

5 actos **Fox Film**

No palco, nas sessões de 5 e 9 3|4 continua o successo pyramidal de

Os Garridos

com seus numeros comicos caipiras

Nas sessões de 8.30 e 9 3|4

Napoleão Aguiar

Humorista brasileiro com suas imitações, anecdotas, etc.

FOJE, no palco ás 9 3|4

Espectaculo especial

SENSACIONAL ESTRÉA de Phenomeno humano

João Gomes Feitosa

o famoso

PISA BRAZAS

O homem que não distingue um tapete de uma chapa de ferro em braza!

Numero de sensação

Tomam parte os artistas

Os Garridos e Napoleão de Aguiar

e fará a sua estréa o notavel artista mignon FIDELITO — 10 annos de idade — Inimitavel comico, parodista, dansarino e imitador do celebre Charles Chaplin, o famoso Carlito.

Entrada........ 3$000

Aviso: é vedada a entrada a menores de 10 annos

Amanhã

A celebre estrella

Pauline Frederick

A inesquecivel protagonista de "Ré Mysteriosa" em

Amores de Letty

a sua mais recente e estupenda creação.
Magistral producção da Coldwyn Pictures

No Palco — Os Garridos — Napoleão Aguiar e Fidelito

Extra, a bella comedia Fox Sunshine Os Importunos do Alfaite 2 actos para rir a bom rir

25451

CINEMA AVENIDA

HOJE HOJE

A NOITE DE SABBADO

Film prodigioso da *Paramount-Pictures*

O que prova eloquentemente a excellencia dum film?... A concorrencia do publico, não é assim? Por isso mesmo se póde affirmar com absoluta verdade que **A NOITE DE SABBADO** é uma obra-prima, pois as salas do **CINEMA AVENIDA** ainda não deixaram de estar repletas em todas as sessões.

A Noite de Sabbado HOJE A Noite de Sabbado

PATHE'

HOJE HOJE
A GRANDE REVISTA DO CENTENARIO

HOJE — A gloriosa aureola do Centenario — HOJE

O Cinema PATHE' é o unico que apresenta um film documentario, completo e perfeito em duas partes

Não confundir com outros menos completos de 1 parte

GRANDE PARADA MILITAR DO CENTENARIO

O Glorioso Exercito Nacional - A Brilhante Marinha Nacional

A mais brilhante formatura brasileira realizada até hoje. Todas as armas — A brilhante cooperação das nações amigas: inglezes, portuguezes, japonezes, americanos, argentinos, uruguayos e os cadetes mexicanos As mais altas autoridades da nação.

O GLORIOSO DESFILE DE SETE DE SETEMBRO

Perante s. ex. o presidente da Republica, ministerio e altas patentes, embaixadores e membros de missões altos convidados mostrará — infantaria, cavallaria e artilharia do Exercito, Força Policial Militar, forças da Marinha, Reserva Naval, infantaria de Marinha, Metralhadoras obuzeiros, carros de assalto, canoas-pontes, cargas de cavallaria.

FOX FILM apresenta os cinco actos da comedia vaudevile

ATTRIBULAÇOES DE UMA CASAMENTEIRA

Uma composição de estylo humoristico em que a galante EILEEN PERCY tem ensejo de desenvolver toda a seducção do seu talento para a victoria da sua causa.

Amanhã

O extraordinario sportman CHARLES (Buck Jones) em:

DESCULPE A OUSADIA

V actos FOX-FILM

BREVE — PAVOR — Super-producção genero «grand-guinol»

RIALTO

BREVE CHARLES CHAPLIN (Carlitos) no seu maior film O GAROTO

HOJE Mais um dia! O successo dos successos! HOJE

EVAN STACHINO

A formosura mexicana. A deusa dominadora das multidões, a rainha da elegancia e da graciosidade

NO PALCO

(A's 5 h. e 9 horas e 30)

em suas dansas e canções originalissimas.

A rainha do couplet parisiense no palco do RIALTO

Na tela:

ESTHER CARENA

A comediante graciosa e esbelta nas ultimas exhibições de

ROMANCE DE UMA ESPHINGE

QUANDO COLOMBINA ACENA

Uma hora de emoções varias e inesperadas

Completa o programma: Aspectos da inauguração da Exposição Internacional do Centenario e da Grande Parada de 7 de Setembro com o concurso das nações amigas, inglezes, japonezes, americanos, mexicanos, argentinos, embaixadas, altas autoridades do nosso paiz. A efficiencia do nosso Exercito com o desfile dos seus carros de assalto, etc. Uma bellissima reportagem da BRASILIA FILM.

Duas pequenas adoraveis

BEBE' DANIELS

(A pequena mais levadinha do Cinema)

numa comedia deliciosa

REALART PICTURES

INCENDIANDO UM CORAÇÃO...

HOJE

PARISIENSE

HOJE

Av. Rio Branco, 179 Tel. C. 123

E a galante ***BABY PEGGY***

que com 3 annos de edade já conquistou o coração de Jackie Coogan

na engraçadissima comedia da Century **A MAROTINHA**

BEBE DANIELS

DOIS FIMS ESTUPENDOS!

BABY PEGGY

(O 24618)

BREVEMENTE: Terra em Fogo UMA OBRA PRIMA

CINE PALAIS

BREVE: DR. MABUSE, O JOGADOR (QUO VADIS EUROPA?)

HOJE — Ultimo dia do emocionante drama em 7 partes:

POR CULPA DOS PAES!

Protagonistas — **EVA MAY** e ***ALBERTO STEINRUECK***

Amanhã Programa Extra da FOX FILM **Amanhã**

William Farnum

no emocionante film que o celebrisou para sempre

JURAMENTO DE SOLDADO

E mais uma esplendida SUNSHINE COMEDY:

'AGUENTA A LINHA' (Hold the line) — 2 actos.